

57. OSTSCHWEIZER WÄFFENÄUKTION

von Antik bis Modern

Freitag, 22. November 2024, ab 14.00 Uhr

Samstag, 23. November 2024, ab 9.00 Uhr

Vorbesichtigung gegen Voranmeldung:

12. bis 16. und 19. bis 21. November 2024



KESSLER ÄUKTIONEN AG

Löwenstrasse 20/22 Telefon +41 71 671 23 23
CH-8280 Kreuzlingen info@kesslerauktionen.ch
www.kesslerauktionen.ch

57. OSTSCHWEIZER WÄFFENÄUKTION

Vorbesichtigung:

Dienstag, 12. bis Freitag, 15. November 2024, jeweils von 14.00 bis 18.00 Uhr

Samstag, 16. November 2024, von 8.00 bis 13.00 Uhr

Dienstag, 19. bis Donnerstag, 21. November 2024, jeweils von 14.00 bis 18.00 Uhr

Letzter Termin für schriftliche Gebote:

Donnerstag, 21. November 2024, 24.00 Uhr (per Post oder E-Mail)

Freitag, 22. November 2024, ab 14.00 Uhr

Lose 57001 – 57297

Samstag, 23. November 2024, ab 9.00 Uhr

Lose 57298 – 57870

Auslieferung mit vereinbartem Abholtermin oder Versand

Experten:

Jörg Fischbacher, Luuk Berschat, Werner Kessler

Fotos:

Pablo Kessler

Fotostrecke auf www.kesslerauktionen.ch

KESSLER ÄUKTIONEN AG

Löwenstrasse 20/22 Telefon +41 71 671 23 23

CH-8280 Kreuzlingen info@kesslerauktionen.ch

www.kesslerauktionen.ch

Auszug aus dem Schweizer Waffengesetz vom 15. August 2019

Art. 8

1 Wer eine Waffe oder einen wesentlichen Waffenbestandteil im Handel erwerben will, benötigt einen Waffenerwerbsschein.

2 Keinen Waffenerwerbsschein erhalten Personen die:

- a das 18. Altersjahr noch nicht vollendet haben;
- b unter umfassender Beistandschaft stehen oder durch eine vorsorgebeauftragte Person vertreten werden;
- c zur Annahme Anlass geben, dass sie sich selbst oder Dritte mit der Waffe gefährden;
- d wegen einer Handlung, die eine gewalttätige oder gemeingefährliche Gesinnung bekundet, oder wegen wiederholt begangener Verbrechen oder Vergehen im Strafregister eingetragen sind, solange der Eintrag nicht gelöscht ist.

Art. 10 Ausnahmen von der Waffenerwerbsscheinpflcht

1 Folgende Waffen sowie ihre wesentlichen Bestandteile dürfen ohne Waffenerwerbsschein erworben werden:

- a einschüssige und mehrläufige Jagdgewehre sowie Nachbildungen von einschüssigen Vorderladern;
- b vom Bundesrat bezeichnete Handrepetiergewehre, die im ausserdienstlichen und sportlichen Schiesswesen der nach dem Militärgesetz vom 3. Februar 1995 anerkannten Schiessvereine sowie für Jagdzwecke im Inland üblicherweise verwendet werden;
- c einschüssige Kaninentöter;
- d Druckluft- und CO²-Waffen, die eine Mündungsenergie von mindestens 7,5 Joule entwickeln oder aufgrund ihres Aussehens mit echten Feuerwaffen verwechselt werden können;
- e Imitations-, Schreckschuss- und Soft-Air-Waffen, die aufgrund ihres Aussehens mit echten Feuerwaffen verwechselt werden können.

Anm.: Dennoch sind diese Waffen registraturpflichtig, für den Erwerb benötigen Sie einen Strafregisterauszug (nicht älter als 3 Monate) oder die Kopie einer Waffenerwerbsscheinerlaubnis (nicht älter als zwei Jahre).

Art. 10a Prüfung durch die übertragende Person

1 Die Person, die eine Waffe oder einen wesentlichen Waffenbestandteil ohne Waffenerwerbsschein (Art. 10) überträgt, muss Identität und Alter des Erwerbers oder der Erwerblerin anhand eines amtlichen Ausweises überprüfen.

2 Die Waffe oder der wesentliche Waffenbestandteil darf nur übertragen werden, wenn die übertragende Person nach den Umständen annehmen darf, dass dem Erwerb kein Hinderungsgrund nach Artikel 8 Absatz 2 entgegensteht.

4 Die übertragende Person kann sich bei der zuständigen Behörde des Wohnsitzkantons der erwerbenden Person danach erkundigen, ob dem Erwerb ein Hinderungsgrund entgegensteht. Voraussetzung ist das schriftliche Einverständnis der erwerbenden Person.

Art. 11 Schriftlicher Vertrag

1 Für jede Übertragung einer Waffe oder eines wesentlichen Waffenbestandteils ohne Waffenerwerbsschein (Art. 10) ist ein schriftlicher Vertrag abzuschliessen. Jede Vertragspartei hat den Vertrag mindestens zehn Jahre lang aufzubewahren.

2 Der Vertrag muss folgende Angaben enthalten:

- a Name, Vorname, Geburtsdatum, Wohnadresse und Unterschrift der Person, welche die Waffe oder den wesentlichen Waffenbestandteil überträgt;
- b Name, Vorname, Geburtsdatum, Wohnadresse und Unterschrift der Person, welche die Waffe oder den wesentlichen Waffenbestandteil erwirbt;
- c Waffenart, Hersteller oder Herstellerin, Bezeichnung, Kaliber, Waffenummer sowie Datum und Ort der Übertragung;
- d Art und Nummer des amtlichen Ausweises der Person, welche die Waffe oder den wesentlichen Waffenbestandteil erwirbt, beziehungsweise bei Übertragung einer Feuerwaffe eine Kopie des Ausweises;
- e einen Hinweis auf die Bearbeitung von Personendaten im Zusammenhang mit dem Vertrag gemäss den Datenschutzbestimmungen des Bundes oder der Kantone, sofern Feuerwaffen übertragen werden.

3 Wer eine Feuerwaffe nach Artikel 10 Absätze 1 und 3 überträgt, muss der Meldestelle (Art. 31b) innerhalb von 20 Tagen nach Vertragsabschluss eine Kopie des Vertrags zustellen. Die Kantone können weitere geeignete Formen der Meldung vorsehen.

Art. 18 Waffenverordnung: Sorgfaltspflicht

1 Ist für den Erwerb der Waffe oder des wesentlichen Waffenbestandteils kein Waffenerwerbsschein erforderlich, so muss die übertragende Person darauf achten, dass der Übertragung kein Hinderungsgrund nach Artikel 8 Absatz 2 WG entgegensteht.

2 Liegt kein gegenteiliger Hinweis vor, so darf die übertragende Person davon ausgehen, dass kein Hinderungsgrund gegeben ist, wenn der Erwerber oder die Erwerblerin:

- a ein Familiengenosse oder Angehöriger nach Artikel 110 Absätze 1 und 2 des Strafgesetzbuches ist; oder
- b für eine Waffe einen Waffenerwerbsschein vorlegt, der ihm oder ihr vor weniger als zwei Jahren ausgestellt wurde.

3 Muss die übertragende Person aufgrund der Umstände daran zweifeln, dass die Voraussetzungen für die Übertragung erfüllt sind, so muss sie von der erwerbenden Person einen Auszug aus dem schweizerischen Strafregister, der höchstens drei Monate vor der Übertragung ausgestellt wurde, oder mit dem schriftlichen Einverständnis der erwerbenden Person die erforderlichen Informationen von den zuständigen Behörden oder Personen verlangen.

3 bis Wird eine Feuerwaffe übertragen, so muss die übertragende Person eine Kopie des gültigen Passes oder der gültigen Identitätskarte der erwerbenden Person erstellen.

4 Der schriftliche Vertrag, der Auszug aus dem schweizerischen Strafregister und die Kopie des gültigen Passes oder der gültigen Identitätskarte sind aufzubewahren. Wurde eine Feuerwaffe übertragen, so muss die übertragende Person der kantonalen Meldestelle eine Kopie der Dokumente zustellen.

Uns unbekannt Bieter haben sich mit einem Strafregisterauszug zu legitimieren!

Der Strafregisterauszug ist erhältlich bei:

www.strafregister.admin.ch

oder an den Schaltern der Schweizer Post.

Neuregelung des Waffenerwerbs durch Ausländer in der Schweiz

(gültig ab 12.12.2008, Auszug aus dem Waffengesetz und der Waffenverordnung)

Art. 7 Waffengesetz, Einschränkungen in besonderen Situationen

- 1 Der Bundesrat kann den Erwerb von Waffen, wesentlichen Waffenbestandteilen, Waffenzubehör, Munition und Munitionsbestandteilen sowie das Tragen von Waffen durch Angehörige bestimmter Staaten verbieten:
 - a wenn eine erhebliche Gefahr der missbräuchlichen Verwendung besteht;
 - b um Beschlüssen der internationalen Gemeinschaft oder den Grundsätzen der schweizerischen Aussenpolitik Rechnung zu tragen.
- 2 Unter den gleichen Voraussetzungen kann er die Ausfuhr in bestimmte Staaten verbieten.

Art. 12 Verbot für Angehörige bestimmter Staaten

- 1 Der Erwerb, der Besitz, das Anbieten, das Vermitteln und die Übertragung von Waffen, wesentlichen oder besonders konstruierten Waffenbestandteilen, Waffenzubehör, Munition und Munitionsbestandteilen sowie das Tragen von Waffen und das Schiessen mit Feuerwaffen sind Angehörigen folgender Staaten verboten: Serbien, Bosnien und Herzegowina, Kosovo, Mazedonien, Türkei, Sri Lanka, Algerien, Albanien.

Zusätzliche Auktionsbedingungen, moderne Waffen

- ABK Ausnahmegewilligung «klein» zum Erwerb von zu halbautomatischen Feuerwaffen umgebauten Serief Feuerwaffen, halbautomatischen Faustfeuerwaffen (Zentralfeuer), die mit einer Ladevorrichtung mit mehr als 20 Schuss oder Handfeuerwaffen (Zentralfeuer), die mit einer Ladevorrichtung von mehr als 10 Schuss ausgerüstet sind, halbautomatische Handfeuerwaffen, die ohne Funktionsverlust unter 60cm gekürzt werden können. Für Sammler oder Schützen erhältlich.
- ANT Antik-, Hand- und Faustfeuerwaffen, die vor 1870 hergestellt wurden, Hieb-, Stich- und andere Waffen, die vor 1900 hergestellt wurden.
- STR Kontrollpflichtige Waffen, Identitätsnachweis und Strafregisterauszug sind zwingend erforderlich. Ausfuhrbewilligungspflichtig!
- SON Kantonale Sonderbewilligung zum Erwerb von Serienfeuerwaffen erforderlich.
- WES Waffenerwerbschein (WES) oder «Ausnahmegewilligung klein» (ABK).

Die Erwerbsvoraussetzung kann aufgrund verschiedener Magazinkapazitäten variieren (WG 2019).

Für Einwohner von **Schengen-Staaten** braucht es für alle Waffen, die nicht Kriegsmaterial sind, einen Begleitschein. Diesen Begleitschein erhalten Sie für CHF 50.- bei:

Bundesamt für Polizei, Zentralstelle Waffen, 3003 Bern
Tel. +41 (0)58 464 54 00 · Fax +41 (0)58 464 79 48
infozsw@fedpol.admin.ch · waffen.fedpol.admin.ch

- 1 Mit «STR» bezeichnete Waffen können an Schweizer mit Schweizer Wohnsitz und Ausländer mit schweizerischer Niederlassungsbewilligung «C» nach Vorlage des Passes oder der Identitätskarte und eines Strafregisterauszugs abgegeben werden. (Ausnahmen siehe Waffengesetz und Verordnung vom 15.08.2019).
- 2 Zum Erwerb der mit «WES» oder «ABK» bezeichneten Waffen benötigen in der Schweiz wohnhafte private Käufer einen Waffenerwerbschein oder eine «Ausnahmegewilligung klein». Diese werden je nach kantonaler Usanz von der Wohngemeinde, dem Bezirksamt oder einer anderen kantonalen Behörde erteilt.
- 3 Von ausländischen Käufern erworbene «WES»- und «STR»-Lose werden nur per Post oder Luftfracht, und nach Erhalt der notwendigen in- und ausländischen Bewilligungen, an Ihren heimischen Büchsenmacher oder Waffenhändler ausgeliefert.
- 4 Der rechtsverbindliche Zuschlag von «STR»-, «WES»-, «ABK»- und «SON»- Losen erfolgt ungeachtet des Vorhandenseins oder Fehlens entsprechender Bewilligungen seitens des Käufers. Bringt der Käufer innert 90 Tagen nach der Auktion keine Bewilligung zum Erwerb der zugeschlagenen Waffen bei, so kann das Auktionshaus den Zuschlag mit oder ohne Setzung einer Nachfrist aufheben. Es treten dann sinngemäss die Rechtsfolgen nach Artikel 12 der allgemeinen Auktionsbedingungen ein. Solange keine Bewilligung vorliegt, ist eine Auslieferung der Waffen ausgeschlossen.
- 5 Die Beschaffung der notwendigen Ausfuhrbewilligungen für Käufer mit Wohnsitz im Ausland ist Sache des Käufers. Die Adresse der zuständigen Schweizer Amtsstelle lautet:
SECO, Kriegsmaterial, 3003 Bern
Das Erstellen der Ausfuhrpapiere wird mit 3% des Warenwertes, mindestens jedoch CHF 50.-, berechnet. Gerne liefern wir Ihre ersteigerte Ware auch an einen Schweizer Waffenhändler Ihrer Wahl.
Die Kosten für die Ausfuhrbewilligungen gehen zu Lasten des Käufers. Sie betragen 0,8% des Warenwertes, mindestens jedoch CHF 50.- pro Bewilligung. **Für Käufer mit Wohnsitz im Ausland ist eine direkte Auslieferung in der Schweiz von «STR»-, «WES»- und «ABK/SON»-Losen nicht möglich. Die Zustellung dieser Lose ins Ausland erfolgt nach Erhalt der Ausfuhrbewilligung, ausschliesslich per Postversand oder Luftfracht an Ihren Büchsenmacher oder Waffenhändler.** Die Versandkosten werden in Rechnung gestellt; eine Transportversicherung kann auf Wunsch abgeschlossen werden.
- 6 An schweizerische Waffenhändler, die sich mit einem kantonalen Waffenhändler-Patent ausweisen können, werden die erworbenen Lose nach Vorlage der beglichenen Auktionsrechnung ausgehändigt. Händler mit Wohnsitz im Ausland sind für die Einhaltung der Bestimmungen über den Erwerb und Besitz von Waffen und Kriegsmaterial in ihrem Heimatland selbst verantwortlich.
- 7 Die Waffen wurden nicht auf ihre Schiess- und Funktionsfähigkeit geprüft; sie werden als Sammlerobjekte verkauft. Das Auktionshaus übernimmt im Schadenfall keine Haftung.

Auktionsbestimmungen

- 1 Die Versteigerung erfolgt im Auftrag, im Namen und für Rechnung Dritter gegen sofortige Barzahlung in Schweizer Franken. Die ersteigerten Objekte werden dem Ersteigerer nur gegen Barzahlung in Schweizer Franken oder gegen feste, vom Auktionator zu bestimmende Zahlungsvereinbarung ausgehändigt. Waffen können ausschliesslich in unserem Geschäft in Kreuzlingen ausgeliefert werden.

Beachten Sie bitte unsere Geschäfts- und Bürozeiten:

Dienstag und Freitag 09.00 – 12.00 Uhr und 13.30 – 18.00 Uhr,

**Samstag 08.00 – 13.00 Uhr oder
nach telefonischer Vereinbarung**

- 2 Im Hinblick auf die strengen Abrechnungskonditionen der Verkäufer müssen die Rechnungen für die ersteigerten Objekte unbedingt innert 10 Tagen nach Schluss der Auktion beglichen sein, sonst wird ab diesem Zeitpunkt ein Verzugszins von 12 % p.A. berechnet. Die ersteigerten Gegenstände der Auktionen können gegen Barzahlung am Auktionstag oder später während den Ladenöffnungszeiten abgeholt werden. Objekte, die bis zum **31. Januar 2025** nicht behändigt wurden, werden **kostenpflichtig auswärts** eingelagert. **Lagergebühren:** Faustfeuerwaffen pauschal CHF 20.-, Langwaffen CHF 30.- pro Monat. Offene Rechnungen werden von der Kessler Auktionen AG einer Inkassostelle übergeben. Das Eigentum geht erst nach Begleichung, die Gefahr bereits mit dem Zuschlag an den Käufer über. Es wird für die gekauften Gegenstände grösstmögliche Sorgfalt zugesichert.
- 3 Auf den **Zuschlagspreis** ist generell von allen Käufern ein Aufgeld zu entrichten; dieses beläuft sich auf **23%** der gesamten Zuschlagssumme. Allfällige Gebühren für Live-bidding auf Invaluable sowie Lot-tissimo sind im Aufgeld enthalten. Die gesetzliche Mehrwertsteuer ist bei allen Objekten im Endpreis inklusive Aufgeld pauschal enthalten. Sie ist bei Exporten von Auktionsobjekten nicht rückforderbar.
- 4 Alle Stücke werden in dem Zustand erworben, in dem sie sich im Moment des Zuschlages befinden. Mit erfolgtem Zuschlag hört die Gewährspflicht des Auktionshauses auf. An der Ausstellung ist Gelegenheit geboten, die Stücke einlässlich zu besichtigen. Interessenten wird eingeräumt, Experten mitzubringen. Anlässlich der Besichtigung ist grösste Vorsicht empfohlen, da jeder Besucher für den durch ihn verursachten Schaden haftet.
- 5 Der Text des Kataloges wurde nach bestem Wissen und Gewissen abgefasst. Für die Angaben wird jedoch nicht gehaftet. Echtheit der Stücke, Zuschreibungen, Epochen, Silberschläge und sonstige Kennzeichnungen, Signaturen und Daten, Materialien, Zustand und allfällige Reparaturstellen sind vom Kaufinteressenten nachzuprüfen. Jegliche Gewährleistung für Rechts- und Sachmängel wird somit ausdrücklich wegbedungen. Reklamationen können nach erfolgtem Zuschlag keine Berücksichtigung finden. Da wir im Namen und für Rechnung Dritter versteigern, die uns bei unseren Auktionsbedingungen behaften können, ist jegliche Rücknahme von Objekten ausgeschlossen. Alle Waffen werden ausschliesslich als Sammelstücke ohne Gewährleistung der Funktion verkauft.
- 6 Das Recht, Nummern des Kataloges zu vereinen und zu trennen, wegzulassen und beizufügen, ausser der Reihenfolge anzubieten sowie den Zuschlag einer oder einzelner Nummern des Kataloges unter Vorbehalt des Gesamtausrufs durchzuführen, behält sich der Auktionator vor.

- 7 Dem Auktionator bleibt das Recht vorbehalten, in speziellen Fällen, insbesondere wegen möglicher Verletzung der Auktionsbedingungen, ohne Grundangabe Gebote nicht zuzulassen, bzw. den Zuschlag zu verweigern.

- 8 Gebote werden auch auf schriftlichem Weg entgegengenommen. Sie müssen spätestens 24 Stunden vor dem jeweiligen Auktionstag am Sitz des Auktionshauses eingehen. Sie sind verbindlich und können nicht mehr zurückgezogen werden. Bei verspätetem Eingang ist der Auktionator in der Entgegennahme frei. Alle Gebote werden streng interessewährend behandelt. Wenn Sie z.B. CHF 100.- bieten, das zweithöchste Gebot (im Saal, schriftlich, Internet) bei CHF 50.- liegt, erfolgt der Zuschlag an Sie zu CHF 60.-, der nächsthöheren Steigerungsstufe. Bei Unklarheiten entscheidet der Auktionator. Telefonische Gebote werden nur auf besondere Vereinbarung entgegengenommen und müssen zwecks Absprache mindestens 2 Tage vor dem entsprechenden Auktionstag bei uns eingehen. Sie werden ab einem Ausrufpreis von CHF 1000.- akzeptiert. Es soll dazu immer auch ein schriftliches Gebot abgegeben werden. Die Zahlungskonditionen können vom Auktionshaus vorgängig einseitig festgesetzt werden.

- 9 Doppelgebote werden grundsätzlich sofort neu ausboten. Erfolgt hierauf kein Übergebot, so entscheidet das Los. Bei schriftlichen Doppelgeboten entscheidet der Auktionator; bei gleichlautenden Geboten persönlich anwesender und nicht anwesender Bieter erhält der schriftliche Bieter den Zuschlag, bei telefonischen Geboten der persönlich anwesende Bieter.

- 10 Persönlich Anwesende, dem Auktionator unbekannt Bieter haben sich bereits vor der Sitzung bei der Auktionsleitung mit einem Strafregisterauszug (nicht älter als drei Monate) oder Waffenerwerbsschein (nicht älter als zwei Jahre) zu legitimieren und ihre Käufe unterschriftlich anzuerkennen.

- 11 Die Käufer sind persönlich für ihre Käufe haftbar und können nicht geltend machen, für Rechnung Dritter gekauft zu haben. Anwesende Bieter, die Dritte vertreten, müssen dies beim Zuschlag sofort unmissverständlich kundtun.

Jede Abgabe eines schriftlichen oder mündlichen Gebotes gilt als verbindliche Kaufofferte, solange dieses Gebot nicht überboten wird. Allfällige Streitfälle werden durch eine anwesende Amtsperson sofort letztinstanzlich entschieden.

- 12 Wird die Zahlung nicht oder nicht rechtzeitig geleistet, kann der Versteigerer wahlweise Erfüllung des Kaufvertrages verlangen oder jederzeit auch ohne weitere Fristansetzung den Zuschlag annullieren. Auf jeden Fall haftet der Ersteigerer für allen aus der Nichtzahlung beziehungsweise Zahlungsverzögerung entstandenen Schaden. Insbesondere bei der Aufhebung des Zuschlags für einen allfälligen Mindererlös, sei es, dass der Gegenstand einem anderen Bieter der gleichen Auktion oder einem Dritten an einer späteren Auktion zugeschlagen oder in freihändigem Verkauf veräußert wird. Wobei der Versteigerer in der Verwertung des Gegenstandes völlig frei ist. Auf einen allfälligen Mehrerlös hat der Ersteigerer, dessen Zuschlag annulliert wurde, keinen Anspruch.

Nachverkäufe:

Auktionslose, die am Auktionstag nicht ersteigert wurden, sind bis 4 Wochen nach der Auktion im Nachverkauf zum Katalog-Ausrufpreis zu erwerben. Auf Nachverkäufe erheben wir ebenfalls ein Aufgeld von 23 %.

Gebrauchsanleitung

Ausrufpreis	CHF (in der Schweiz ist nach wie vor der Schweizer Franken gesetzliches Zahlungsmittel)
Bewilligungen	ABK / ANT / STR / SON / WES
Kaliber	Kal.
Katalognummer	57000
Seriennummer	#
Zustand	neu / neuwertig / 1 = gut / 2 = mittel / 3 = schlecht
KL / TL / LL	Klingellänge / Totallänge / Lauflänge

Unsere Bankverbindungen

Bitte alle Zahlungen in Schweizer Franken (CHF) tätigen. Allfällige Überweisungsspesen sind durch den Käufer zu tragen. Zahlungen mit Maestro - Postcard - V Pay - VISA - Mastercard - TWINT sind nur vor Ort möglich (Face to Face).

Begünstigte Bank:	Thurgauer Kantonalbank, 8570 Weinfelden
Kontonummer:	1620 0021 5902 Kessler Auktionen AG Postfach 1540 CH-8280 Kreuzlingen 1
IBAN:	CH43 0078 4162 0002 1590 2
SWIFT-Code / BIC:	KBTGCH22
oder	
Begünstigte Bank:	Swiss Post, Postfinance, CH-3030 Bern
Postkontonummer:	85-006894-8 Kessler Auktionen AG Postfach 1540 CH-8280 Kreuzlingen 1
IBAN:	CH76 0900 0000 8500 6894 8
SWIFT-Code / BIC:	POFICHBE
Clearingnummer:	090000
Unsere Mehrwertsteuernummer:	CHE-107.887.701

Unsere nächsten Auktionen:

59. OSTSCHWEIZER WÄFFENAUKTION

von Antik bis Modern

Freitag, 25. April 2025

Samstag, 26. April 2025

25. SPEZIÄL WÄFFENAUKTION

CH-Ordonnanz und Militaria

Freitag, 22. August 2025

Samstag, 23. August 2025

Live-bidding

www.kesslerauktionen.ch

www.lot-tissimo.com



Sollten Sie nicht persönlich an unserer Auktion teilnehmen können, stehen Ihnen nebst der Abgabe von schriftlichen oder telefonischen Geboten der Live-bidding-Service auf unserer Website www.kesslerauktionen.ch oder das Online Portal www.lot-tissimo.com zur Verfügung. Die Auktion können Sie also zeitgleich via Webcam mitverfolgen, bzw. Live-Gebote per Mausklick einreichen.

Um diesen Dienst nutzen zu können, ist eine vorgängige Registrierung beim Provider lot-tissimo notwendig. Der Live-bidding-Service ist kostenfrei und in unserem Aufgeld enthalten.

Anmeldung zur Live-Auktion:

Öffnen Sie unsere Website www.kesslerauktionen.ch oder www.lot-tissimo.com und folgen Sie den Anweisungen auf der Seite, um sich zu registrieren. Bitte merken Sie sich Ihren Benutzernamen und das Passwort.

Die Anmeldung genügt den aktuellen Sicherheitsstandards. Dies bedeutet, dass niemand ausser Ihnen Ihren Benutzernamen und Passwort kennt. Falls Sie Ihren Benutzernamen und/oder Passwort vergessen, können Sie Ihre Zugangsdaten an die E-Mail-Adresse senden lassen, die Sie bei der Registrierung angegeben haben.

Bitte beachten Sie, dass Ihre Anmeldung sowohl vom Provider lot-tissimo als auch von Seiten des Auktionshauses Kessler eine Freigabe erfordert und daher mindestens 24 Stunden in Anspruch nimmt. Kunden, die uns nicht persönlich bekannt sind oder beabsichtigen, über den Gesamtbetrag von CHF 10'000.- Gebote abzugeben, sollten sich rechtzeitig vor der Auktion mit uns in Verbindung setzen und entsprechende Referenzen vorlegen.

Falls Sie noch Fragen haben, können Sie uns jederzeit gerne kontaktieren: info@kesslerauktionen.ch

Datenschutz

Die Kessler Auktionen AG nimmt Ihren Datenschutz sehr ernst und behandelt Ihre personenbezogenen Daten vertraulich und sie werden ausschliesslich auf Grundlage des Schweizer Datenschutzgesetzes und deren gesetzlicher Bestimmungen verarbeitet und nicht an Dritte weitergegeben.

Sie erhalten jederzeit Auskunft über Ihre gespeicherten Daten. Sofern Ihr Wunsch nicht mit einer gesetzlichen Pflicht zur Aufbewahrung von Daten (z.B. durch Aufbewahrung des Waffenbuchs/Waffenerwerbscheins) kollidiert, haben Sie ein Anrecht auf Löschung oder Berichtigung Ihrer Daten. Falls eine Löschung nicht durchgeführt werden kann, erfolgt eine Einschränkung der Datenverarbeitung. In diesem Fall werden die Daten gesperrt und nicht für andere Zwecke verarbeitet. Bitte beachten Sie, dass jegliches Live-Bieten durch Drittanbieter realisiert wird und deren Datenschutzregeln gelten und zu akzeptieren sind.

Weitere Informationen finden Sie auf www.kesslerauktionen.ch/datenschutzerklaerung/

KESSLER AUKTIONEN AG

Zeitgesteuerte Online-Auktion 58

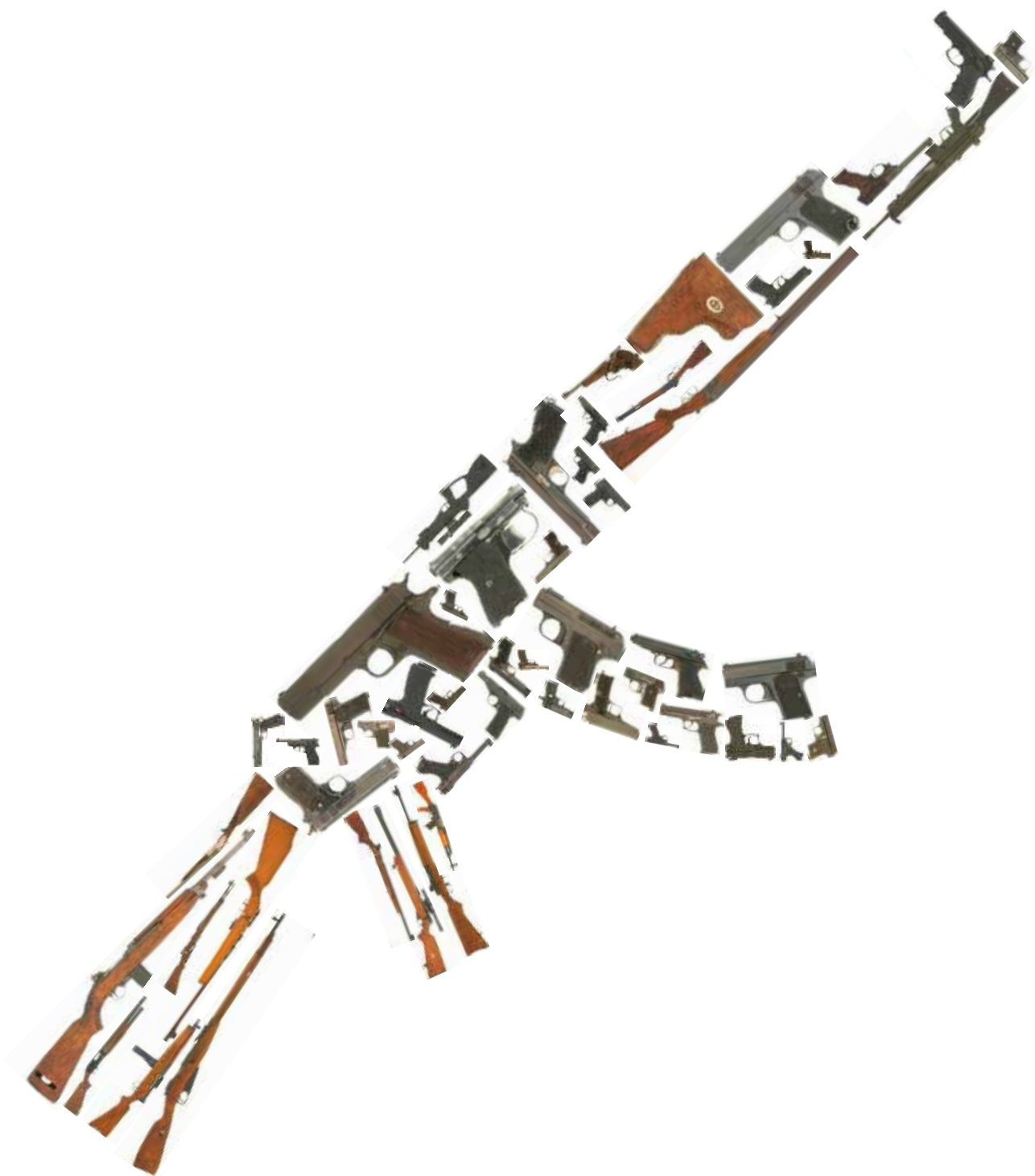

15.–23. Februar 2025

Online-Only

www.kesslerauktionen.ch

E. Armbruster
W. Kessler (Hrsg.)

LETZTE
EXEMPLARE
CHF 98.-

Begegnungen mit einer Legende

SP 47/8
P 210



Schweizerische Industrie-Gesellschaft Neuhausen am Rheinfall
Société Industrielle Suisse Neuhausen-Château du Rhin



Die Selbstladepistole der Neuhauser Waffenfabrik
Le pistolet automatique
de la fabrique d'armes de Neuhausen

«SP 47/8 SIG»

Bücher

57001 CHF 10.- 281073
Vom Brutharnisch zum Waffenrock. Das Wehrkleid des Schweizer Soldaten 1650 bis 1915, von Hugo Schneider. Verlag Huber Frauenfeld & Stuttgart 1968, 1. Auflage. Mit 80 Bildtafeln, davon 48 mehrfarbig. Zustand 2

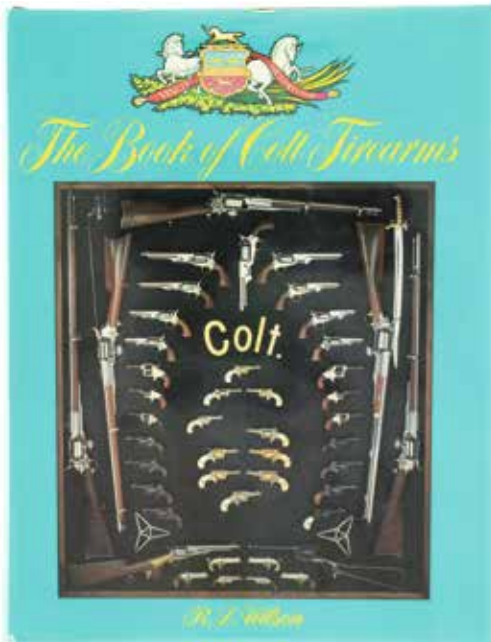

57002 CHF 180.- 280859
The Book of Colt Firearms. Von R.L. Wilson, Geschichte der Firma Colt in englischer Sprache von 1832 bis 1970. 604 Seiten, viele interessante Fotos. Zustand 1

57003 CHF 80.- 281074
Faustfeuerwaffen der Eidgenossen. Vom Radschloss zur Parabellum-Pistole, von Horst Rutsch. Motorbuch Verlag Stuttgart 1978, 1. Auflage. Zustand 1

57004 CHF 10.- 281076
Blankwaffen. Festschrift, von Hugo Schneider. Hrsg. Karl Stüber & Hans Wetter, Gut & Co. Verlag Stäfa 1982. Zustand 1

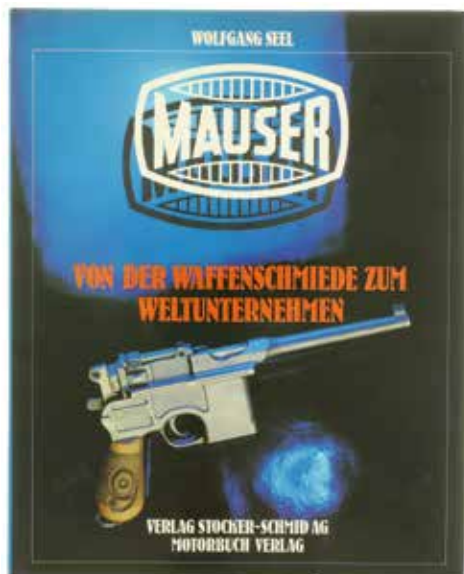

57005 CHF 30.- 281075
Mauser, von der Waffenschmiede zum Weltunternehmen. Von Wolfgang Seel. Verlag Stocker-Schmid AG 1988, 2. Auflage 1988 Zustand 1

57006 CHF 120.- 280858
Lugers at Random. Revised Format Edition 1990, von Charles Kenyon Jr. Das Standardwerk zur Parabellum von 1969. Englisch, 416 Seiten, über 400 Illustrationen. Zustand 2

57007 CHF 40.- 281270
The Browning High Power Automatic Pistol. Von R. Blake Stevens. Die Entwicklung und Geschichte der High Power. Viele Detailzeichnungen, schwarz-weiss Foto's, verschiedene Fertigungsstätten etc. Zustand 1



57008 CHF 100.- 280860
Parabellum. Von Vittorio Bobba. Verlag Priuli & Verlucca, Ivrea/It. Spannendes Buch über die Geschichte der Schweizer Parabellumpistole, in englischer und italienischer Sprache. 224 Seiten, viele Fotos. Zustand 1

57009 CHF 120.- 255043
Konvolut von 5 SIG-Büchern. 1. Begegnungen mit einer Legende, SP47/8 P210, Autoren E. Armbruster und W. Kessler. 2. 100 Jahre Schweizerische Industriegesellschaft, 1853 - 1953. 3. Insgesamt 3 SIG Werk-Mitteilungen, von 1942-52, 1953-60 und 1961-67. Allesamt mit rotem Lederumschlag und Holzeinlage. Zustand 1

57010 CHF 50.- 281148
Konvolut von 3 Büchern: Militärgewehre / Military Small Arms / Moderne Handwaffen der Bundeswehr. 1. Buch, Militärgewehre Enzyklopädie von A. E. Hartink. 2. Softbound, Military Small Arms of the 20th Century, 7th Edition. Autoren Ian V. Hogg und John S. Weeks. 3. Buch, Moderne Handwaffen der Bundeswehr, Autor Rolf Abresch. Zustand 1

57011 CHF 50.- 281149
Konvolut von 3 Büchern über Flugzeugbewaffnung. 1. Deutsche Flugzeugbewaffnung bis 1945, Autor Manfred Griehl. 2. Rapid Fire, The Development of Automatic Cannon, Heavy Machine Guns and their Ammunitions for Armies, Navies and Air Forces, Author Anthony G. Williams. 3. Messerschmitt ME262, Geheime Produktionsstätten, Autor Alexander Kartschall. Zustand 1



57012 CHF 100.- 281041
Konvolut von 3 Büchern, Heckler & Koch. 1./2. Die Pistolen, im Band 1 wird Entwicklung und Geschichte der HK4, P9/P9S sowie der VP 70 geschildert. Band 2 behandelt die PSP/P7, die USP(1) sowie die SOCOM-Pistole. 3. Die HKP9 und ihre Nachfolger, Band 1. Die Autoren Manfred Kersten und Markus Kaiser haben auf 382 Seiten sehr detailreich die verschiedenen Varianten vorgestellt. Ergänzt wird das Werk durch Kopien verschiedener Dokumente sowie Konstruktionszeichnungen. Zustand 1

57013 CHF 40.- 281145
Sauer & Sohn Suhl, Kurzwaffen. Von Manfred Kersten. Behandelt die S&S-Pistolenentwicklungen vor 1945. Viele, teils farbige Abbildungen, Sprengzeichnungen und Kopien von Manuals und Originaldokumenten. Zustand 1

57014 CHF 50.- 281147
Hitlers Garands, German Self-Loading Rifles of WW2. Von W. Darrin Weaver. Die Entwicklung des G/K43 aus dem G41(M) und dem G41(W) wird auf über 360 Seiten in Wort und Bild dargestellt. Zustand 1

57015 CHF 80.- 281152
Star-Firearms. Von Leonardo M. Antaris. Auf über 632 Seiten wird die Geschichte der Firma Star ausführlich beschrieben. Unzählige Abbildungen der verschiedensten Ausführungen sowie Produktions- und Lieferlisten ergänzen dieses Standardwerk. Mit diesem gigantischen Werk hat Dr. Antaris eine einmalige Chronologie der Firmengeschichte sowie der Produkte des Herstellers Star erschaffen. Die detaillierten Abbildungen sind in einmaliger Qualität fotografiert. Zustand 1

57016 CHF 30.- 281154
Konvolut 2 Büchern, Moderne Maschinengewehre / US-Submachine Guns. 1. Buch, Moderne Maschinengewehre, eine Internationale Übersicht, Autor Terry Gander. 2. Softbound, United States Submachine Guns, From the American 180 to the ZX-7, Autor Frank Iannamico. Zustand 2

57017 CHF 80.- 281151
Astra-Firearms and Selected Competitors, Von Leonardo M. Antaris. Auf über 800 Seiten wird die Geschichte der Firma Astra ausführlich beschrieben. Unzählige Abbildungen der verschiedensten Ausführungen sowie Produktions- und Lieferlisten ergänzen dieses Standardwerk. Auf den letzten 100 Seiten werden Konkurrenzfabrikate spanischer und chinesischer Hersteller sowie der Firma Mauser den Astra-Fabrikaten gegenüber gestellt. Mit diesem gigantischen Werk hat Dr. Antaris eine einmalige Chronologie der Firmengeschichte sowie der Produkte des Herstellers Astra erschaffen. Die detaillierten Abbildungen sind in einmaliger Qualität fotografiert. Zustand 1

57018 CHF 40.- 281143
VIS Radom. Von William J. York. Beschreibt in englischer Sprache im Detail die Entwicklung der VIS-Radom sowie die verschiedenen Varianten, deren Fertigungszahlen und Fertigungsstätten. Viele Schwarz-Weiss-Fotografien sowie Kopien von Original-Dokumenten. Zustand 1

57019 CHF 40.- 280956
Konvolut von 2 Glock-Softbound-Büchern. 1. Gun-Digest Book of the Glock, Autor Patrik Sweeney beschreibt die verschiedenen Modelle als auch Tuning und Zubehör. 2. Glock Reference Guide von Robb Manning. Sehr detailliert werden Unterschiede der Generationen 1-4 unter Berücksichtigung der verschiedenen Modelle erklärt. Zustand 1



57020 CHF 40.- 281146
Fallschirmjäger-Gewehr 42. Von Dieter Handrich. Die Entwicklung des FG42, seine Vorläufer sowie diverse Zubehöre werden vom Autor Dieter Handrich kompetent beschrieben. Viele Abbildungen, auch von Kampfeinsätzen mit dem FG42. Zustand 1

57021 CHF 90.- 280957
Konvolut von 2 Büchern, Bd. 1 & 2, Rough Forged, Geschichte der Deutschen Selbstladegewehre des 2 Weltkrieges. Autor Colonel W.Darrin Weaver stellt in Wort und Bild die Entwicklung der diversen Modelle samt Zubehör vor. Ausserdem Informationen zu Produktionszahlen, Fertigungs-Vereinfachungen und technische Verbesserungen. Zustand 1

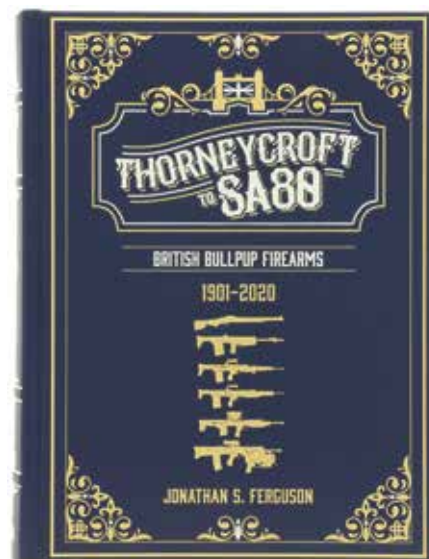

57022 CHF 50.- 280943
Thornycroft to SA 80, 1901-2020. Von Jonathan Ferguson. Beschreibt sehr detailliert die Entwicklung der englischen Bullpup-Gewehre. Reich bebildeter Prachtband mit wertig geprägtem Einband und Goldschnitt. Zustand 1

57023 CHF 50.- 280938
Chassepot to Famas, 1866–2016. Von Ian McCollum.
 Beschreibt sehr detailliert die Entwicklung der französischen Hinterladergewehre. Reich bebildeter Prachtband mit wertig geprägtem Einband und Goldschnitt. Zustand 1

57024 CHF 50.- 278399
Pistolen und Revolver der Schweiz. Autoren Christian Reinhart, Michael am Rhy und Jürg A.Meier. Zusammenfassung und Neuauflage der beiden Bände Faustfeuerwaffen I und II, vervollständigt durch das Kapitel „Kantonale Handfeuerwaffen“. Standardwerk über die Schweizer Ord. Faustfeuerwaffen. Zustand 1

Antik

57025 CHF 80.- 279242
Standböller aus Schmiedeeisen, Kal. 41 mm. LL 230 mm, geschmiedetes achtkantiges Rohr mit wulstigem Standfuss. Zündloch mit kleiner Pfanne, darüber 3 Einkörnungen. ANT Zustand 2



57026 CHF 1200.- 279249
Tanto-ähnliches Yoroi-doshi-Messer, aus der Muromachi Periode (1336–1392), Hisamitsu-Fertigung. KL 230 mm, TL 320 mm, einseitig-geschliffene Klinge vom Typ Hira-zukuri, Katnobi (ohne Hohlschliff), ohne Shinogi (Gratlinie auf der Klingenseite) und ohne Yokote (Trennlinie zwischen Klingenspitze und der übrigen Klinge). Aus Tahamagane-Stahl gefertigt. Die Klinge ist signiert (Hisamitsu) und stammt aus der Muromachi-Periode (14. Jhdt.). Diese Klingenförmung trat zum ersten Mal nach der Heian-Zeit (794-1192) auf. Habaki aus vergoldetem Kupfer, Seppa aus Messing und Tsuba aus Horn (Übergangsstücke zwischen Griff und Klinge). Kashira (Knauf am Griff) aus Stahl, Same aus heller Rochenhaut und Ito (Umwicklung) aus Seidenschnur im Katatemaki-Stil (für den Kampf gedacht). Menuki (Verzierung am Griff aus Messing) zeigt das Abbild eines Hasen. Kogai (Stäbchen) und Kogatama (Beimesser) vorhanden, Kozuka (Griffstück des Beimessers) signiert, im Wortlaut übersetzt: „Den langen Weg (nach vorne) gehen“. Saya (Scheide) aus Holz mit aufwendigem Dekor aus schwarzem Chinalack und Blattgold sowie - Kupfer. Anm.: Sogenannte Yoroi-doshi-Messer wurden früher als Panzerstecher verwendet, waren also dazu konzipiert, im Nahkampf Rüstungen zu durchstechen, nachdem der Gegner zu Boden gebracht wurde. Die Klängen dieser Waffen wurden über Generationen innerhalb der Familie weitervererbt und bei Zerfall der alten Teile um neue Griffstücke oder Scheiden ersetzt. ANT Zustand 1



57027 CHF 950.- 281501
Windbüchse mit Schraubkolben, Deutsch um 1750, Kal. 17 mm. Abschraubbarer, runder, glatter Lauf. Schlosskasten aus Messing, Oberseite mit Visier, die Schlossteile sind links am Kasten montiert, der Hammer und eine massive Schwenkflügelsicherung rechts. Kegelförmiges, abschraubbares Kolbenreservoir aus getriebenem Kupfer. ANT Zustand 2

57028 CHF 90.- 267460
Steinschlosspistole um 1750, Kal. 13 mm. LL 230 mm, TL 390 mm, Rundlauf mit 8 Zügen, Wurzel oktagon. Laufmündung mit Verstärkungswulst. Bombierte Schlossplatte, abgerundete Pulverpfanne aus Eisen. Schwanenhalsförmiger Hahn mit Reparaturstelle. Schlossplatte sign.: „Cassan a Charleville“. Siehe der Neue Stockel, Band 1, Seite 195, Cassan a Charleville, erwähnt 1759-90. Beschnittener Nussholzhalbschaft, Messinggarnitur. Knauf mit Seitenspannen und Schlossgegenplatte versilbert. Hahn lässt sich nicht bewegen, Schloss muss überarbeitet werden. Ungereinigter Dachbodenfund. #ohne ANT Zustand 2



57029 CHF 180.- 267461
Steinschlosspistole um 1780, Kal. 14 mm. LL 218 mm, TL 360 mm, ungezogener Achtkantlauf, Kimme im Lauf integriert, Messingkorn seitlich eingeschlaucht. Bombierte Schlossplatte, runde eiserne Pulverpfanne. Schwanenhalsförmiger Hahn, franz. Stecher. Der Lauf ist hinten mit der Kreuzschraube fixiert, im Vorderschaft mit zwei Keilen. Beschnittener Nussholzschäft, Fischhautverschnitt. Geschnittene Eisengarnitur, hölzerner Ladestock. Rechtseitig ist ein silbernes Medaillon im Schaft eingelassen auf welchem ein aufrecht stehender Löwe abgebildet ist, unten „TT“. #ohne ANT Zustand 3



57030 CHF 60.- 279186
Antikes Jagdmesser, Italien, 18./19.Jh.. KL 162 mm, TL 265 mm, Klinge einseitig geschliffen, flacher Rücken. Messingparierstange, nach aussen verdickt. Vernieteter Messingknauf. Horngriff mit eingesetztem Perlmutter und Messingnägeln. Zubehör: Eichenholzkassette mit eingesetzter Glasscheibe. #ohne ANT Zustand 2

57031 CHF 240.- 279204
Pulverhorn, Osmanisch/ Persisch, 17.-18. Jh.. Aufwendig verziertes Pulverhorn. Aus Büffelhorn gefertigt, mit gravierten Messing- und Neusilbergarnituren und 2 Medaillons. Mit 2 Messingösen und einer Samt-Tragekordel. ANT Zustand 2



57032 CHF 120.- 279234
Yatagan, kaukasisch, ca. 1850. KL 760 mm, TL 880 mm, geschwungene, einseitig geschliffene Klinge mit doppelter Hohlbahn. Leder umwickelter Holzgriff mit eisener Parierstange. Scheide aus lederüberzogenem Holz. ANT Zustand 2

57033 CHF 130.- 279240
Eisenschild, Dal, Indien. 405 mm Durchmesser, getriebenes Eisenblech, bombiert. Angenietete Randverstärkung. Innenseite mit 6 Eisenringen. Aussenseite mit Ätzgravuren. #ohne ANT Zustand 2



57034 CHF 360.- 279243
Vorderladergewehr mit Schnapphahnschloss, spanische Fertigung für den arabischen Markt, Kal. 15 mm. LL 640 mm, TL 1020 mm, Rosendamast-Achtkantlauf mit 7 Zügen, Mündung und Wurzel mit Goldtauschierungen. Graviertes Schnappschloss mit Knopfzug. Holzvollschäftung, im Schlossbereich mit Abalone-Einlagen, Kolben und Vorderenschaft mit Messingstiften und Mikromosaiken aus Buntmetall verziert, Hornabschluss, 2 Messing-Laufbänder. #ohne ANT Zustand 2

57035 CHF 60.- 280256
Degen, deutsch. KL 825 mm, TL 980 mm, Klinge mit linsenförmigem Querschnitt, zweischneidig, volle Wurzel. Gegossenes Messinggefäss, Griffbügel in Parierstange mündend, Ende kugelförmig. Parierstange mit seitlichen Bügeln. Nietknauf, Knauf oval mit Längsrillen. Schwarzer Holzgriff. Geschwärtzte Lederscheide mit Messinggarnitur und Tragbügel. Schlagband mit Quaste. #ohne ANT Zustand 2



57036 CHF 160.- 279184
Liturgischer Dolch, 19. Jh.. KL 210 mm, TL 330 mm, beidseitig geschliffene, symmetrische Klinge mit zwei Längsrillen. Hinterer Teil mit eingearbeitetem Hahn, umrandet mit einer korde-lähnlichen Verzierung. Runder hölzerner Griff mit Längsrillen, Nietknauf mit rosettenförmiger Kappe. Braune, lederne Scheide mit Messinggarnitur. Zubehör: Hölzerne Präsentationskassette. #ohne ANT Zustand 1

57037 CHF 80.- 279216
Konvolut von 3 antiken Dolchen. 1. Dolch, ähnlich Spundbajonett, KL 230 mm, TL 332 mm, symmetrische Klinge mit Mittelgrat, durchbrochen mit Verzierungen. eiserne Parierstange, Messinggriff mit Beineinlagen. 2. Orientalischer Dolch, KL 225 mm, TL 360 mm, symmetrische Klinge, beidseitig geschliffen, volle Wurzel, Knauf und Parierstange Messingguss, vierkantiger Griff mit Messing und Horneinlagen. 3. Osteuropäischer Dolch, KL 185 mm, TL 320 mm, symmetrische Damastklinge, beidseitig geschliffen, Mittelgrat. Dünner verzierter Messinggriff mit Silbereinlage. Lederscheide mit vernickeltem Stiefelblech. #ohne ANT Zustand 2

57038 CHF 10.- 279237
Messing-Einhandschild, Dal, Indien. 225 mm Durchmesser, getriebenes Messingblech, bombiert. Angenietete Randverstärkung. Innenseite mit 6 Eisenringen. Aussenseite mit Ätzgravuren und vier Schildbuckeln. #ohne ANT Zustand 2



57039 CHF 360.- 279201
Indopersischer Khanjar um 1800. KL 225 mm, TL 385 mm, geschmiedete, stark gebogene Klinge, mit einseitiger Goldtauschierung. Flacher Griff aus Büffelhorn, Nietknauf. Hölzerne Scheide mit Leder überzogen. Stiefel und Scheidenmund aus Messingblech, ziseliert. #ohne ANT Zustand 2

57040 CHF 90.- 279219
Chinesisches Messer, ca. 1840. KL 270 mm, TL 385 mm, einseitig geschliffene, sehr breite Klinge. Griff aus dunklem Holz, Messinggarnituren. ANT Zustand 2

57041 CHF 160.- 279356
Konvolut von 2 Perkussions-Doppelflinten, Kal. 12. 1. Aushängbare Damastläufe mit Goldeinlagen an der Laufwurzel, rückliegende Schlosse mit Blattarabesken graviert, Nussholzschaft mit Backe, auf der Unterseite ein plastisches Keilerhaupt, eiserner Garnituren. Originaler Ladesock mit Messingdöpper, Gegenseite mit Krätzer. 2. Aushängbare Damastläufe, vorliegende Schlosse mit Blattwerk graviert, glatte Nussholzschaftung, eiserner Ladestock ergänzt. Anm.: ungerichtigte Dachbodenfunde zu restaurieren. #ohne ANT Zustand 2



57042 CHF 80.- 279433
Perkussionsgewehr, Jägerstutzen, alpenländisch, Kal. 15 mm. LL 700 mm, TL 1130 mm, gezogener Achtkantlauf, 8 Züge. Kimme und Korn seitlich eingeschlaft. Flache ange-faste Schlossplatte, Steinschloss auf Perkussion geändert. Nussholzvollschäftung mit Backe, Messinggarnituren, Vorderenschaftabschluss aus Horn. Kolbenkappe und Garniturteile aus Messing. #ohne ANT Zustand 2

57043 CHF 90.- 279241
Steinschloss-Tromblon, pakistanische oder indische Fertigung, Kal. 20 mm. LL 310 mm, TL 590 mm, Rundlauf, hinterer Drittel oktagonale, verziert mit Silber - und Kupfeinlagen. Schaft aus dunklem Holz mit aufwendigen Verzierungen. Flache ange-faste gravierte Schlossplatte, Schwanenhals-Hahn. Abzugbügel und Schaftkappe aus Horn. #ohne ANT Zustand 1



57044 CHF 120.- 279244
Steinschloss-Tromblon, Afghanisch, Kal. Schrot. LL 600 mm, TL 980 mm, britisches East-Indian-Company Schloss, Lauf und Schloss graviert. Schaft mit Quarz-ähnlichen Einlagen. #ohne ANT Zustand 2



57045 CHF 60.- 280779
Infanteriesäbel 1842/52. KL 600 mm, TL 735 mm, einseitig geschliffene, gekrümmte Klinge, flacher Rücken. Gegossener Messinggriff mit Nietknauf. Gesteifte geschwärzte Leder-scheide mit gedrahteter Messingarnitur. #ohne
 ANT Zustand 2

57046 CHF 180.- 279205
Berberdolch, bzw. marokkanischer Khoumija. KL 250 mm, TL 460 mm, gebogene, einseitig geschliffene Klinge. Scheide und Griffstück aus Kamelknochen gefertigt, Silbereinlagen. Griff mit Messingnieten befestigt. Scheide stark gebogen, mit 2 Ösen zur Befestigung am Gurt. ANT Zustand 1



57047 CHF 330.- 279206
Kaukasischer Kindschal um 1880. KL 520 mm, TL 660 mm, symmetrische, sehr aufwendig geschmiedete Damastklinge mit invertierter Hohlbahn. Griff mit Hornplatten belegt, doppelt vernietet. Belederte Scheide mit eisernem Beschlag. Anm: Der Kindschal wurde von berittenen Reiterstämmen des Kaukasus als Waffe entwickelt. Sie waren so in der Kultur verankert, dass sie auch zur Militäruniform getragen wurden.
 ANT Zustand 1



57048 CHF 600.- 281574
Steinschloss-Pistolenpaar, Osmanisch, Kal. 16.5mm. LL 340mm, TL 510mm, Rundläufe mit achtkantiger Wurzel, Schlosse mit angefaster Schlossplatte und Schwanenhalshahn, Schlossfunktion i.O. Die Waffen aus italienischer Exportfertigung wurden durch einen Silberschmid aus dem Osmanisch-arabischen Raum veredelt. Reicher Silberbeschlag am Griff mit zahlreichen Silberperlen und Einlagen aus Niello und roter Koralle. Die Verbindung von Lauf und Vorderschaft mittels plastisch getriebenen Messinghülsen. Ungereinigter Dachbodenfund mit grossem Potential. ANT Zustand 2

57049 CHF 120.- 277609
Indopersischer Dolch, um 1890. KL 188 mm, TL 300 mm, symmetrische Klinge, spitz zulaufend, beidseitig geschliffen. Parierstange aus Messing mit kugelförmigen Abschlüssen. Holzgriff mit farbiger Tierszene. Bemalte Holz-scheide mit Blattwerk und Tieren, Messingarnitur. #ohne ANT Zustand 2

57050 CHF 400.- 279187
Dolch, persischer Khanjar. KL 165 mm, TL 305 mm, stark gebogene, einseitig geschliffene Damastklinge mit floralen Goldeinlagen. Aufwendig gefertigter Griff aus Quarz, in Form eines detailreichen Pferdekopfs. Zubehör: Holz-schatulle mit Glasdeckel. ANT Zustand 1

57051 CHF 10.- 279191
Konvolut von 12 Scheiden zu Messern/Dolche. Unterschiedliche Scheiden aus Leder oder Metall. Zustand 2

57052 CHF 330.- 279221
Indopersischer Dolch, um 1890. KL 285 mm, TL 415 mm, geschweifte Klinge, beidseitig geschliffen. Silbereinlagenarbeiten an Klinge und Griff. Auf Klinge Reiter, Elefant, Löwe und Ziege. Griff mit Rankenmuster. Holz-scheide mit rotem Samt überzogen. #ohne ANT Zustand 2

57053 CHF 40.- 279200
Persischer Dolch. KL 250 mm, TL 410 mm, Geschwungene Damastklinge, beidseitig geschliffen mit Gold- und Silbereinlagen. Griffgefäss aus Messing gefertigt, in Form eines detailreichen Pferdekopfes. Holz-scheide mit rotem Samt überzogen. In hölzerner Schatulle (abschliessbar) mit blauer Einlage, Glasdeckel. ANT Zustand 1

57054 CHF 30.- 278368
Halbarte, Replika, Schweizer Typ, . Eisen, L 410 mm, TL 2150 mm, mit ausgezogener Spitze. Blatt mit konvexer Schneide, von Schweizerkreuz durchbrochen. Vierkantschaft mit vernieteten Schaftfedern. #ohne Zustand 2

Kurzwaffen Belgien



57055 CHF 380.- 267450
Duellpistolen-Paar, P.J. Malherbe, belgisch, Kal. 14 mm. LL 147 mm, TL 270 mm, ungezogener Achtkantlauf, sign. „J.P. Malherbe“. Siehe der neue Stockel, Band 2, Seite 748, Pierre Joseph Malherbe, erwähnt 1822-67, Fabrikant. Flache Schlossplatte, Perkussionshahn. Nussholzhalbschäftung mit Fischhautverschnitt, Griff zum Knauf hin verdickt, Eisenknauf. Geschnittene Eisengarnitur, eiserner Ladestock. Hahn bei der Pistole Nr. 2 mit Reparaturstelle. #1 und 2 ANT Zustand 2

57056 CHF 90.- 267471
Reisepistole, sig. „Sharpe London“, Kal. 12 mm. LL 105 mm, TL 240 mm, Kastenschloss mit Perkussionszündung, Hammer auf der rechten Seite. Kasten mit einfacher Rankengravur. Achtkantiger, ungezogener Damastlauf, belgischer Beschuss. Nussholzgriff mit Fischhautverschnitt, im Knauf Zündhütchen-fach aus Silber, angelenkter metallener Ladestock. #ohne ANT Zustand 2

57057 CHF 60.- 279212
Doppelbockterzerol, belgisch, Kal. 11 mm. LL 75 mm, TL 210 mm, Perkussionszündung, 2 nebeneinander liegende Hähne. Überschliffen. Glatter Holzgriff, gestempelt „M.K.“ #ohne ANT Zustand 2

57058 CHF 140.- 279085
Perkussions-Pistolen Paar, Reisepistolen, belgisch, Kal. 15 mm. LL 134 mm, TL 270 mm, Lauf und Gehäuse buntgehärtet, obenliegender Hahn. Beide mit Putzstab. Gehäuse seitlich graviert, glatter Holzgriff. #766 ANT Zustand 2

57059 CHF 60.- 279525
Stiftfeuer-Revolver, Lefauchaux, Open-Top, Kal. 11 mm Lefauchaux. Ganzstahlwaffe blank geschliffen mit Klappabzug. Lauf ohne Drall. DA - und SA-Funktion. Holzgriffschalen mit Fischhautverschnitt. #A9 ANT Zustand 2



57060 CHF 280.- 281203
Stiftfeuer-Revolver, Lefauchaux, Kal. 7mmLef. Brünierte Ganzstahlwaffe mit offenem Rahmen, DA-Klappabzug, Rundlauf auf der Wurzel signiert: „Lefauchaux Bte Acier Fondue“, Dachkorn. Metallteile mit reichhaltigen Rankengravuren. Ungeflutete Trommel für 6 Patronen. Nussholzgriffschalen mit Fischhautverschnitt. #168827 ANT Zustand 1

57061 CHF 60.- 267429
Revolver, belgisch, 9mmRF. LL 97 mm, TL 215 mm, vernickelte Ganzstahlwaffe mit DA-Abzug. Ungeflutete Trommel mit 6 Kammern, beschädigte Hartgummigriffschalen. Schloss muss überarbeitet werden. #ohne ANT Zustand 3

57062 CHF 120.- 278928
Stiftfeuer-Revolver, belgisch, Kal. 9mmLef. LL 121 mm, TL 240 mm, brünierte Ganzstahlwaffe mit einfacher Rankengravur, DAO-Abzug. Offener Rahmen, Kimmeneinschnitt im Hahn, Perlkorn aufgelötet. Ungeflutete Trommel mit 6 Kammern. Lackierte Nussholzgriffschalen, Fangschnurring. #3 ANT Zustand 1



57063 CHF 550.- 281184
Revolver, A.Drissen, Kal. .450. LL 150 mm, TL 275 mm, Ganzstahlwaffe mit DA-Abzug, Kippaufsystem nach Patent Warnant. Siebenkantiger! Lauf mit eingeschobenem Korn, Kimme im Verschlussriegel integriert, Öffnungshebel links am Rahmen angelenkt. Ungeflutete Trommel, sechsschüssig. Links an der Laufwurzel gemarkt: „A.Drissen Bte“. Nussholzgriffschalen mit Fischhautverschnitt, Fangschnurring am Griffende. #502 WES Zustand 2

57064 CHF 120.- 267426
Revolver M/1870, System Gasser, belgische Fertigung für Montenegro, Kal. 11.3 mm. LL 230 mm, TL 380 mm, geschlossener Stahlrahmen, DA-Abzug, Rundlauf mit Dachkorn, Kimme in der Rahmenbrücke integriert. Ungeflutete Trommel mit sechs Kammern, belgischer Beschuss. Rahmen links gemarkt: „S&B“. Fangschnurring, Griffschalen aus Bein. Die Waffe ist blank gebürstet und mit feinen Rostnärbchen überzogen. Schloss muss überarbeitet werden. #ohne WES Zustand 3



57065 CHF 800.- 278964
Revolver, Ferdinand Drissen, belgisch, Kal. .450. LL 143 mm, TL 265 mm, vernickelte Ganzstahlwaffe mit DA-Abzug, Kippaufsystem nach Patent Warnant. Achtkantlauf mit aufgelötetem Korn, Kimme im Verschlussriegel integriert, Öffnungshebel links am Rahmen angelenkt. Ungeflutete Trommel, sechsschüssig mit Extraktionsscheibe. Links an der Laufwurzel gemarkt: „J. Warnant, Brevete“, Rahmen „F.D.“ für Ferdinand Drissen. Schwarze Ebenholzgriffschalen mit Fischhautverschnitt, Fangschnurring am Griffende. #2951 WES Zustand 2

57066 CHF 600.- 281185
Kippaufrevolver, Warnant, Kal. .450. LL 145 mm, vernickelte Ganzstahlwaffe mit DA-Schloss. Kippaufsystem nach Warnant mit linksseitigem Öffnungshebel. Geflutete Trommel mit 6 Kammern, belgischer Beschuss. Glatte Ebenholzgriffschalen, Fangschnurring. #8 WES Zustand 1

57067 CHF 70.- 278956
Taschenrevolver, belgisch, Velodog, Kal. 5.75 mmVelodog. LL 40 mm, TL 130 mm, buntgehärteter Stahlrahmen, DA-Klappabzug, eingeschraubter Rundlauf, geflutete Trommel mit 5 Kammern, brüniert. Vogelkopfgriff, schwarze Ebenholzgriffschalen. #ohne WES Zustand 1



57068 CHF 180.- 267431
Revolver, Constabler System Abadie, Kal. 7,5 mm. LL 112 mm, TL 220 mm, buntgehärteter Rahmen, DA-Abzug, Lauf und Trommel brüniert, 6-schüssig. Kimme in der Rahmenbrücke integriert, Dachkorn im Lauf eingelötet. Ladeklappe mit Abadie-Sicherung, linksseitig manuelle Flügelsicherung. Bedienelemente vernickelt. Nussholzgriffschalen mit Fischhautverschnitt, Fangschnurring. #2206 WES Zustand 2

57069 CHF 90.- 278955
Flobertpistole, belgisch, Kal. 6 mmFL. LL 156 mm, TL 235 mm, brünierte Ganzstahlwaffe, Kipplaufsystem, aussenliegender Hahn und Stummelabzug. Kimme seitlich eingeschlaucht, Messingkorn eingeschraubt. Nussholzgriffschalen mit Fischhautverschnitt. #7 STR Zustand 1



57070 CHF 460.- 280404
Pistole, FN GP HP 35, Kal. 9 mmP. Brünierte Ganzstahlwaffe mit SA-Abzug, Schlitten poliert, Kimme seitlich eingeschlaucht, Griffstück perlgestrahlt. Schwarze Kunststoffgriffschalen mit Fischhautverschnitt. Braunes Schnellziehholster aus Leder, Doppelmagazintasche mit 2 Reservemagazinen. #241286 WES Zustand 1



57071 CHF 280.- 280823
Sportpistole, FN Medalist Nomad, Kal. .22LR LL 150 mm, TL 290 mm, brünierte Ganzstahlwaffe, Rundlauf mit ventilierter Laufschiene, SA-Abzug. Mikrometervisier, Blockkorn. Lackierte Nussholzgriffschalen mit Fischhautverschnitt. Zubehör: Reservemagazin. #41101T71 WES Zustand 1

57072 CHF 460.- 281221
Pistole, FN GP HP 35, Kal. 9 mmP. LL 118 mm, TL 200 mm, hochglanzpolierte, brünierte Ganzstahlwaffe mit SA-Abzug, Mikrometervisier seitlich eingeschlaucht, Holzgriffschalen mit Fischhautmuster. Schlitten linksseitig beschriftet: „Browning Arms Company Morgan, Utah & Montreal P.Q.“. Rechtsseitig: „Made in Belgium by Fabrique Nationale Herstal“. Zubehör: Reservemagazin, Wischstock, Bedienungsanleitung. #245PZ87410 WES Zustand 1



57073 CHF 80.- 280470
2 20-Schuss-Magazine zu FN-High-Power HP35, Kal. 9 mmP. Grün-grau phosphatierte Magazine mit brüniertem Bodenteil. Schwarze Corduratasche mit Nato-Clip. Waffenbesitz-Nachweis Zustand 1

Kurzwaffen Brasilien

57074 CHF 150.- 280101
Revolver, Taurus 85, Kal. .38Spec. LL 54 mm (2"), TL 175 mm, vernickelte Ganzstahlwaffe mit DA-Abzug und kurzem „Snubnose“-Lauf. 5-schüssig, starre Visierung. Nussholzgriffschalen mit Fischhautmuster und eingelassenem Firmenmedaillon. Zubehör: Ledernes Schulterholster von Bruno. #DG89906 WES Zustand 1

57075 CHF 110.- 271858
Revolver, Rossi Mod. 272, Kal. .38Spec. LL 50 mm, TL 180 mm, brünierte Waffe mit DA-Abzug. 5-schüssig, starre Visierung mit Rampenkorn. Gummigriff mit Fingermulden. #AA759386 WES Zustand 1



57076 CHF 750.- 280444
Revolver, Taurus, Mod. 627 Tracker, Competition Pro, Kal. .375Mag. LL 154 mm, TL 285 mm, matte Edelstahlwaffe, DA Abzug, Trommel für 7 Schuss, ventilerte Laufschiene, brüniertes Rampenkorn mit orangener Einlage, Rotpunktvisier von Vector Optics. Auffällig gemaserte Nussholzgriffschalen mit eingelassenen Firmenmedaillons und Fischhaut. Zubehör: Aluminiumkoffer mit Schaumstoffeinlagen, Silikonspray, Manipulierpatronen, Bürste, Werkzeugkasten mit originalem Mikrometervisier und Imbusschlüsseln. #KX345985 WES Zustand neuwertig

Kurzwaffen Canada



57077 CHF 600.- 281164
Pistole, Para Ordnance P12-45, Kal. .45ACP. LL 130 mm, TL 220 mm, brünierte kompakte 12-schüssige Waffe mit SA-Abzug. Kimme und Korn mit weissen Kontrastmarken. Schwarze Kunststoffgriffschalen. Bei dieser Pistole handelt es sich um eine kompakte 1911er mit Grossraumgriffstück. Zubehör: Originalbox, Bedienungsanleitung #PJ1386 WES Zustand 1

Kurzwaffen China

57078 CHF 140.- 240702
Sportpistole, Norinco TT-Olympia, Kal. .22LR. LL 120 mm, TL 225 mm, chinesischer Nachbau der legendären Walther Olympia Pistole von 1936 in der sog. Jägerschaftsausführung, brüniert. Holzgriffschalen mit grober Fischhaut. Deutscher Beschuss von 1997. Zubehör: Schwarzer Kunststoffkoffer, Zusatzgewicht, Werghalter und Reservemagazin. #80634
 WES Zustand neuwertig

Kurzwaffen Deutschland

57079 CHF 80.- 280455
Co2-Pistole, Walther CP2, Kal. 4.5 mm. LL 230 mm, TL 380 mm, Gehäuse aus farblos eloxiertem Leichtmetall, brüniertes Stahllauf, Einzellader. CO2-Kartusche unter dem Lauf. Mikrometervisierung, Blockkorn. Anatomisch geformte Nussholzgriffschalen mit Handauflage. Zubehör: Wechsellauf mit Alu-Laufmantel, Bordwerkzeug, Ersatzabzug. #V1370 STR Zustand 1

57080 CHF 100.- 279642
Scheibepistole, Einzellader, deutsch, Kal. .22LR. LL 260 mm, TL 440 mm, überbrünierte Ganzstahlwaffe. Rolling-Block-ähnliches System welches über Abzugbügel bedient wird. Deutscher Stecher, Quadrant-Visier, geölter Holzschafthandgriff mit Fischhautverschnitt. Deutscher Beschuss. #20
 WES Zustand 1

57081 CHF 120.- 278954
Scheibepistole, deutsch, Kal. .22LR. LL 243 mm, TL 350 mm, brünierte Ganzstahlwaffe mit Warnantverschluss. Kimme und Dachkorn seitlich eingeschlaft. Aussenliegender Hahn, Abzugbügel mit Fingerhaken. Nussholzgriffschalen mit Fischhautverschnitt. #3
 WES Zustand 1



57082 CHF 2600.- 253740
Pistole, Mauser C96, Kal. 7.63 mmMauser. LL 140 mm, TL 300 mm, verriegelter Rückstosslader, brünierte Ganzstahlwaffe mit SA-Abzug, Leitkurvenvisier einstellbar bis 1000 m, Holzgriffschalen mit feinen Querrillen, Fangschnurring. Beschuss Krone über „U“. Spiegelblanker Lauf, Waffe nummergleich. Zubehör: Hölzerner Anschlagkasten. #273302 WES Zustand 1

57083 CHF 80.- 276649
Taschenpistole, Dreyse Mod. 1908, Kal. 6.35 mmBr. LL 55 mm, TL 115 mm, streichbrünierte Ganzstahlwaffe, SA-Abzug, Schlagbolzenschloss. Interessante Konstruktion, bei der die Demontage durch Anheben des Visiers und Abziehen der Visierschiene erfolgt. Sodann kann der Lauf entnommen und der Schlitten nach vorne demontiert werden. Hartgummigriffschalen mit Fischhautmuster und Dreyse-Logo. Beschuss Krone über „N“. Zubehör: Geschwärztes Gurtragholster, Reservemagazin. #41429
 WES Zustand 1

57084 CHF 90.- 270810
Pistole, Walther Mod. 1, Kal. 6.35 mm. LL 52 mm, TL 110 mm, erste Waltherpistole in der frühen Ausführung ohne Verschlussicherung, Schlagbolzenschloss und SA-Abzug. Schlitten links beschriftet: „Walther's Selbstlade-Pistole Cal.6.35. D.R.P. & Auslandpatente“, rechts Beschuss „Krone über N“. Schwarze Hartgummigriffschalen mit CW-Logo. Zubehör: Helles Wildlederfutteral. #10595 WES Zustand 2

57085 CHF 1500.- 281079
Pistole, Mauser C96, Kal. 7.63 mmMauser. LL 140 mm, TL 300 mm, verriegelter Rückstosslader, brünierte Ganzstahlwaffe mit SA-Abzug, Leitkurvenvisier einstellbar bis 1000 m, Holzgriffschalen mit feinen Querrillen, Fangschnurring. Deutscher Beschuss, zwei Kronen über „U“. Lauf innen sehr rauh, Züge noch sichtbar. Zubehör: Kasten aus Nussholz, nicht nummergleich, feiner Längsriss auf der Unterseite, Bedienungsanleitung und Ladestreifen. #224525 WES Zustand 2



57086 CHF 2200.- 252517
Pistole, Mauser C96, Kal. 7.63 mmMauser. LL 140 mm, TL 300 mm, verriegelter Rückstosslader, brünierte Ganzstahlwaffe mit SA-Abzug, Leitkurvenvisier einstellbar bis 1000 m, Holzgriffschalen mit feinen Querrillen, Fangschnurring. Deutscher Beschuss, zwei Kronen über „U“. Zubehör: 1 Ladestreifen. #212579 WES Zustand 1



57087 CHF 330.- 280631
Taschenpistole, Mauser 1910, Side Latch, Kal. 6.35 mm. LL 78 mm, TL 140 mm, streichbrünierte Ganzstahlwaffe mit SA-Abzug. Kimme seitlich eingeschlaft, Dachkorn im Lauf integriert. Nussholzgriffschalen mit Fischhautmuster. Deutscher Beschuss 2 Kronen über „U“. Zubehör: Originalschachtel. #1996
 WES Zustand 1

57088 CHF 220.- 280487
Taschenpistole, Mauser 1914, Kal. 6.35 mm. LL 78 mm, TL 138 mm, streichbrünierte Ganzstahlwaffe mit SA-Abzug. Kimme seitlich eingeschlaft, ergänzt. Dachkorn im Lauf integriert. Nussholzgriffschalen mit Fischhautmuster. Magazin blank. Deutscher Beschuss Krone über „U“. #262842 WES Zustand 2



57089 CHF 180.- 208311
Pistole Dreyse, Modell 1907, Kal. 7.65 mm. LL 94 mm, TL 160 mm, linksseitig Fragmente einer Beschriftung: „Rheinische Metallwaren & Maschinenfabrik Abtl. Sömmerda“. Gerade Spannrielen, linksseitig ziviler Nitrobeschuss. Hartgummigriffschalen mit RMF-Logo, links Riemenbügel. #199328
 WES Zustand 1

57090 CHF 120.- 278923
Pistole, Mauser 1914, Kal. 6.35 mm. LL 78 mm, TL 140 mm, streichbrünierte Ganzstahlwaffe mit SA-Abzug, Schlagbolzenschloss. Schlittenbeschriftung links „Waffenfabrik Mauser A.-G. Oberndorf a. N. Mauser's Patent“. Deutscher Beschuss 2 Kronen über U. Einteilige Holzgriffschalen mit Fischhaut. #65637
 WES Zustand 1

57091 CHF 300.- 273243
Taschenpistole, Walther Mod. 7, Kal. 6.35 mm Br. LL 75 mm, TL 130 mm, brünierte Ganzstahlwaffe, SA-Abzug, Kimme im Schlitten seitlich eingeschlaucht, Dachkorn auf Laufbüchse aufgelötet. Beschuss Krone über „N“. Hartgummigriffschalen mit Waltheremblem und Fischhautmuster. #54185
 WES Zustand 1



57092 CHF 80.- 270758
Taschenpistole, Mauser W.T.P. Modell II, Kal. 6.35 mm. LL 50 mm, TL 102 mm, brünierte Ganzstahlwaffe aus den 20-Jahren, SA-Abzug. Starre Visierung, Hartgummigriffschalen mit Fischhautmuster und Firmenlogo. Beschuss Krone über U. #62292
 WES Zustand 2

57093 CHF 50.- 270816
Taschenpistole, Mauser 1914, Kal. 6.35 mm. LL 78 mm, TL 140 mm, streichbrünierte Ganzstahlwaffe mit SA-Abzug. Kimme seitlich eingeschlaucht, Dachkorn im Lauf integriert. Schlagbolzenschloss, Hartgummigriffschalen mit Fischhautmuster und Firmenlogo. Magazin blank. Deutscher Beschuss Krone über „U“. #352212
 WES Zustand 3

57094 CHF 120.- 278158
Taschenpistole, Haenel Suhl, Mod. Schmeisser 1, Kal. 6.35 mm. LL 54 mm, TL 115 mm, vernickelte Ganzstahlwaffe, SA-Abzug, Schlagbolzenschloss, starre Visierung, Hartgummigriffschalen mit Fischhautmuster und Firmenlogo. Beschuss Krone über „N“. #26834
 WES Zustand 1

57095 CHF 220.- 281202
Taschenpistole, Orgies, Kal. 7.65 mm Br. LL 90 mm, hergestellt durch: „Deutsche Werke, Aktiengesellschaft, Werk Erfurt“. Brünierte Ganzstahlwaffe mit Schlagbolzenschloss und SA-Abzug, Handballensicherung mit Teilentspannfunktion des Schlagbolzens. Glatte Nussholzgriffschalen mit eingesetzten Firmenmedaillons, Magazin vernickelt. #83139
 WES Zustand 1

57096 CHF 460.- 281178
Pistole, Walther PP, ZM, Kal. 7.65 mm. LL 96 mm, brünierte Ganzstahlwaffe mit DA-Abzug, im Schlitten seitlich links ist der Sicherungs- resp. Abspannhebel integriert. 90 Grad Ausfräsung. Kimme seitlich eingeschlaucht, Korn im Schlitten integriert. Deutscher Beschuss, Krone über „N“. Braune Kunststoffgriffschalen mit Fischhautmuster und Firmenlogo. Braune Original-Waltherschachtel, Aludose für Putzwerk und Ölfäschchen, Bedienungsanleitung. #917527
 WES Zustand 1



57097 CHF 400.- 280469
Pistole, Walther PPK, Zella Mehlis, Kal. 7.65 mm. Brünierte Ganzstahlwaffe mit DA-Abzug und aussenliegendem Hammer, Sicherungs-Abspannhebel links im Schlitten, Signalstift. Braune einteilige Kunststoffgriffschale mit Fischhautmuster und Firmenlogo. Braunes Lederfutteral, die Verschlusslasche fehlt, Reservemagazin. #212861K
 WES Zustand 1

57098 CHF 220.- 278937
Scheibenpistole, Bölt & Anschütz, Kal. .22EL. LL 245 mm, TL 350 mm, Kipplaufsystem mit linkseitigem Öffnungshebel. Achtkantlauf, Standvisier, seitlich eingeschlaucht Perlkorn. Abzugbügel mit Fingerhaken. Nussholzgriffschalen mit Fischhautverschnitt. DE-Beschuss Adler über „N“. Griffstückknäuf mit kreuzförmigem Stempel mit den Buchstaben „B&A“. #561
 WES Zustand 2

57099 CHF 70.- 267434
Derringer, Röhm RG16, Kal. 22Mag. LL 75 mm, TL 125 mm, doppelläufige, nach oben aufklappbare Waffe. Der Remington Double Derringer von 1865 nachempfunden. Laufbündel brüniertes Stahl, Griffstück geschwärtzter Zinkspritzguss. Schwarze Kunststoffgriffschalen. Zubehör: Originalschachtel. #59675
 WES Zustand 1

57100 CHF 60.- 272873
Revolver, Weihrauch, Arminius HW5, Kal. .32S&Wlong. LL 102 mm, TL 230 mm, geschwärtzter Zinkspritzgussrahmen, Trommel und Lauf brüniertes Stahl. 7-schüssig, Trommel ausschwenkbar. Kimme im Rahmen integriert, Rampenblockkorn. Braune Kunststoffgriffschalen mit Fischhautmuster. #180665 WES Zustand 2

57101 CHF 160.- 280090
Pistole, Walther PPK, Fertigung Ulm, Polizei Bayern, Kal. 7.65 mm. LL 98 mm, TL 170 mm, brünierte Ganzstahlwaffe mit DA-Abzug, Sicherungs-/Abspannhebel links im Schlitten. Deutscher Beschuss. Schwarze Kunststoffgriffschalen mit Firmenlogo und Fischhautmuster. Griffstück vorne links gestempelt: „LP By“; mit X überschlagen. Diese Pistole stammt von der Landespolizei Bayern. #97469 WES Zustand 2



57102 CHF 280.- 280589
Pistole, Walther PP, Ulm, Kal. 7.65 mm. LL 95 mm, TL 170 mm, brünierte Ganzstahlwaffe mit DA-Abzug, Sicherungs-/Abspannhebel links im Schlitten. Beschuss von 1970. Schwarze Kunststoffgriffschalen mit Walther-Logo und Fischhautmuster. Zubehör: Schwarze Kunststoffbox von Walther, Bedienungsanleitung. #403905 WES Zustand 1

57103 CHF 80.- 281258
Luftpistole, Feinwerkbau Mod. 65, Kal. 4.5 mm. LL 175 mm, TL 420 mm, prellschlagfreies System mit kurzem Systemrücklauf, seitlicher Spannhebel, Mikrovisierung. Anatomisch geformter Nussholzgriff. #114275 STR Zustand 1

57104 CHF 600.- 279643
Pistole, Mauser Parabellum, Mod. 29/70, Kal. 7.65 mmP. LL 150 mm, Ganzstahlwaffe mit Hochglanzbrünierte, SA-Abzug, Bedienelemente gelb angelassen, originale U-Kimme, Dachkorn. Auszieher gemarkt „Geladen“, Sicherung „Gesichert“, Nussholzgriffschalen mit Fischhautverschnitt, Handballensicherung. Auf dem Mittelgelenk befindet sich die „Mauser-Tonne“ mit der Überschrift „Original“, vorne am Griff Firmierung „Mauser Werke A.G. Oberndorf a.N.“; brüniertes Falzmagazin mit schwarzem Kunststoffboden, ohne Nummer. DE-Beschuss von 1973. Zubehör: Reservemagazin. #10.004506 WES Zustand neuwertig

57105 CHF 80.- 280435
Signalpistole GECO P2A1, Kal. 26.5 mm. LL 155 mm, TL 220 mm, einschüssige Kippaufwaffe, Griffstück aus gepresstem Stahlblech, parkerisiert. Braune Kunststoffgriffschalen, die linke mit Schwundriss. #67230 WES Zustand 1

57106 CHF 260.- 281175
Taschenpistole Walther TPH, Kal. .22LR. Hochglanzpolierte brünierte/eloxierte Spannabzugswaffe. Deutscher Beschuss 1972, schwarze Kunststoffgriffschalen mit Fischhaut. In ngl. Originalschachtel mit Schussbild, Bedienungsanleitung und Wischstock. #267028 WES Zustand neuwertig

57107 CHF 330.- 280091
Pistole, Walther PP, Fertigung Ulm, Kal. 7.65 mm. LL 98 mm, TL 170 mm, brünierte Ganzstahlwaffe mit DA-Abzug, Sicherungs-/Abspannhebel links im Schlitten. Deutscher Beschuss von 1972. Schwarze Kunststoffgriffschalen mit Firmenlogo und Fischhautmuster. Zubehör: Schwarze Kunststoffbox, 2 Reservemagazine und Werghalter. #429418 WES Zustand neuwertig



57108 CHF 1900.- 280499
Reihenfeuerpistole, H+K VP70, Kal. 9 mmP. LL 115 mm, TL 205/540 mm, Feder-Masseverschluss, Griffstück aus Kunststoff, DAO Abzug, mit dem angesteckten Anschlagschaft kann im 3-Schuss Modus geschossen werden. Konstruktion von HK aus den 1970er Jahren. #1093 SON Zustand 1

57109 CHF 90.- 265664
Pistole, Erma EP552, Kal. .22LR. LL 75 mm, TL 135 mm, Griffstück und Verschluss aus Zinkspritzguss, geschwärtzt. DA-Abzug, Sicherungsflügel links im Schlitten, Kimme und Korn integriert im Schlitten. Holzgriffschalen mit Fischhautmuster. Zubehör: Originale ERMA-Schachtel. #011262 WES Zustand 2



57110 CHF 70.- 254723
Pistole, Erma EP552S, Kal. .22LR. LL 75 mm, TL 140 mm, Griffstück und Verschluss aus Zinkspritzguss, geschwärtzt. DA-Abzug, Sicherungsflügel links im Schlitten, Kimme und Korn integriert im Schlitten. Schwarze Kunststoffgriffschalen mit Fischhautmuster und Firmenlogo. #013846 WES Zustand 2

57111 CHF 80.- 266159
Luftpistole, Feinwerkbau Mod. 65, Kal. 4.5 mm. LL 185 mm, TL 395 mm, prellschlagfreies System mit kurzem Systemrücklauf, seitlicher Spannhebel, Mikrovisierung. Anatomisch geformter Nussholzgriff, punziert. Zubehör: Styroporbox. #138343 STR Zustand 1

57112 CHF 80.- 267589
Luftpistole, Feinwerkbau Mod. 65, Kal. 4.5 mm. LL 185 mm, TL 395 mm, prellschlagfreies System mit kurzem Systemrücklauf, seitlicher Spannhebel, Mikrovisierung. Anatomisch geformter Nussholzgriff mit Fischhaut. Zubehör: Styroporbox, Bedienungsanleitung, Werkzeug. #2986 STR Zustand 1



57113 CHF 120.- 279660
Pistole, ERMA EP 752, Kal. .22LR. LL 84 mm, TL 155 mm, der Walther PPK nachempfundene Waffe aus Druckguss. Spannabzugssystem, seitliche Sicherung am Schlitten. Lackierte Nussholzschalen mit Fischhaut. Zubehör: Originalschachtel. #000288 WES Zustand 1



57119 CHF 950.- 280445
Pistole, Walther P5 Compact, Versuch/Prototyp Kal. 9 mmP. LL 80 mm, TL 170 mm, Leichtmetallgriffstück, DA-Abzug, ganze Waffe veraliniert/vernickelt. Verstellbare Kimme seitlich eingeschlaucht, Kimme mit weissen Farbmarkierungen. Abspannhebel linksseitig. Glatte Nussholzgriffschalen. Zubehör: Schwarzes Gurtclip-Holster von der P6, Magazintasche mit Reservemagazin. #V01351 WES Zustand 1



57114 CHF 1400.- 280431
Pistole P38 ac44 (Walther), Schützenwaffe, Kal. 9 mmPara. Überarbeitete brünierte Ganzstahlwaffe, Griffstück ersetzt, Lauf aus Walther-Nachkriegsfertigung, Griffschalen aus braunem Bakelith mit Querrillen. Zubehör: 2 Wechselläufe 1."Sport" LL 153 mm, Kal. 9 mmPara. 2. LL 125 mm, Kal. 7.65 mmPara. Nussholzgriffschalen mit Fischhautverschnitt. #3207 WES(3x) Zustand 1

57120 CHF 360.- 280093
Pistole, Walther P38, Fertigung Ulm, Kal. 9 mmP. LL 125 mm, TL 214 mm, eloxiertes schwarzes Leichtmetallgriffstück, DA-Abzug, Kimme und Korn seitlich eingeschlaucht, schwarze Kunststoffgriffschalen mit Fischhautmuster. Deutscher Beschuss von 1983. Zubehör: Originalschachtel, Reservemagazin und Bedienungsanleitung. #442679 WES Zustand neuwertig

57115 CHF 100.- 281059
Revolver, Arminius HW3, Kal. .22Mag. LL 72 mm, geschwärtzter Rahmen aus Zinkspritzguss, DA-Abzug, Trommel aus Stahl, 8-schüssig. Deutscher Beschuss. Schwarze Gummigriffschalen mit Fischhautmuster. #1629241 WES Zustand neuwertig



57116 CHF 600.- 281111
Pistole, Walther PPK, Jubiläumsmodell 50 Jahre PPK, Kal. 9 mmk. Hochglanzpolierte, brünierte Ganzstahlwaffe mit DA-Abzug. Schlitten in Gold eingelegt: „50 Jahre Walther PPK 1931-1981“. Vergoldete Bedienelemente, eichenlaubverschnittene Holzgriffschalen. Beschnittene Eichenholzbox mit grünem Samt ausgelegt. #CW345 WES Zustand 1

57117 CHF 70.- 256348
Pistole, Erma EP 652, Kal. .22LR. LL 68 mm, TL 140 mm, geschwärtztes Zinkspritzgussgriffstück und Schlitten, SA-Abzug. Sicherung linksseitig im Schlitten, starre Visierung. Deutscher Beschuss aus 1982. #05723 WES Zustand 2

57121 CHF 2400.- 280438
Pistole, Walther P5 Versuch/Prototyp, Kal. 9 mmPara/7.65 mm FN-Sabot/ .22LR. LL 90 mm, TL 180 mm, schwarz eloxiertes Leichtmetallgriffstück, DA-Abzug. Schlitten und Lauf brüniertes Stahl, Kimme seitlich verstellbar, weissen Farbmarkierungen. Abspannhebel linksseitig. Nussholzgriffschalen mit Fischhautverschnitt. Zubehör: Wechsellauf im Kal. 7.65 mm-FN-Sabot-Experimental. Wechselsystem Kal. .22LR, Konstruktion mit „Floating Chamber“, Magazin Kal. .22LR. Originalbox, schwarze Kunststoffgriffschalen, Reservemagazin 9/7.65 mm. #V1249 WES(3x) Zustand neuwertig

57118 CHF 90.- 256445
Pistole, Erma EP452, Kal. .22LR. LL 85 mm, TL 155 mm, Griffstück und Verschluss aus geschwärtztem Zinkspritzguss, DA-Abzug. Sicherungshebel linksseitig im Schlitten, Kimme seitlich eingeschlaucht. Schwarze Kunststoffgriffschalen mit Fischhautmuster und Firmenlogo. #005839 WES Zustand 1

57122 CHF 1200.- 279007
Pistole H+K P7 M13, Kal. 9mmPara. LL 105 mm, TL 175 mm, äußerst kompakte Ganzstahlpistole mit Spanngriffsystem, benötigt keine zusätzliche Sicherung. Doppelseitiger Magazinhalter, starrer Lauf mit gasgebremstem Masseverschluss. Magazin für 13 Patronen. Zubehör: Plastik-Box, Reservemagazin, Bedienungsanleitung und Anschussscheibe. #71944
WES Zustand neuwertig



57123 CHF 200.- 279661
Perkussionspistole, Hege-Sieber, Kal. .33. LL 250 mm, TL 400 mm, aushängbarer brüniertes Achtkantlauf mit Perlkorn, Patentschwanzschraube, höhenverstellbares Visier im Hakenstück. Buntgehärtetes Schloss mit Rankengravuren, französischer Stecher. Auf Laufoberseite „Siber a Lausanne“ eingraviert. Geölte Nussholzschäftung mit Fischhautverschnitt. Zubehör: Originalbox. #01560 STR Zustand 2

57124 CHF 140.- 279667
Pistole, Erma Mod. EP 882, Kal. .22LR. LL 150 mm, TL 210 mm, ganze Waffe aus geschwärztem Zinkspritzguss mit eingesetzter Stahlseele im Lauf. DA-Abzug, Bedienelemente linksseitig. Schwarze Kunststoffgriffschalen mit Querrillen. Diese Pistole ist der Walther P38 nachempfunden. Anm.: Auffällig niedrige Seriennummer. #00002 WES Zustand 1



57125 CHF 180.- 280096
Pistole, Walther PPK, Ulm, Kal. 7.65 mm. LL 83 mm, TL 155 mm, brünierte Ganzstahlwaffe mit DA-Abzug, Kimme seitlich eingeschlaucht. Sicherungs - resp. Abspannhebel links im Schlitten. Deutscher Beschuss von 1985. Schlitten und Griffstück mit Beschuss - und Abnahmestempelung des Güteprüfendienstes des Bundes-Verteidigungsministeriums. Braune, zweiteilige Griffschalen aus Kunststoff mit Fischhautmuster und Firmenlogo. #237271 WES Zustand 2

57126 CHF 500.- 281187
Pistole, Walther P5 Compact, Kal. 9mmP. LL 90 mm, TL 180 mm, schwarz eloxiertes Leichtmetallgriffstück, DA-Abzug. Kimme seitlich verstellbar, weisse Farbmarkierungen. Abspannhebel linksseitig. Geölte Nussholzgriffschalen mit Fischhautverschnitt. Zubehör: Gurtholster von OMA, Reservemagazin #006867 WES Zustand 1

57127 CHF 220.- 278520
Taschenpistole, Walther TPH, Kal. .22LR. LL 70 mm, TL 140 mm, hochglanzpolierte, brünierte/eloxierte Spannabzugs-waffe. Deutscher Beschuss, Schwarze Kunststoffgriffschalen mit Fischhautmuster. Zubehör: Anschussscheibe, Bedienungsanleitung und Reservemagazin. #287901 WES Zustand 1



57128 CHF 600.- 280430
Pistole, P38, cyq (Spreewerke Berlin), Schützenwaffe, Kal. 9mmPara. Stark überarbeitete brünierte Ganzstahlwaffe, der Lauf stammt aus Walther-Nachkriegsfertigung, die beschnitzten Nussholzgriffschalen von der Jubiläumspistole „P38 1938-1988“. Zubehör: Reservemagazin, Präsentationsschatulle der Jubiläumswaffe. #3207 WES Zustand 1

57129 CHF 180.- 280490
Pistole, Erma EP552S, Kal. .22LR. LL 75 mm, TL 140 mm, Griffstück und Verschluss aus Zinkspritzguss, geschwärzt. DA-Abzug, Sicherungsflügel links im Schlitten, Kimme und Korn integriert im Schlitten. Holzgriffschalen mit Fischhautmuster. Originalschachtel und Bedienungsanleitung. #009644 WES Zustand 1



57130 CHF 500.- 243048
Kleinkaliber-Wechselsystem, SIG-Sauer P220, Kal. .22LR. Brüniertes Schlitten, 2 Magazine, ein Werkzeugset. In originaler SIG-Sauer Kunststoffbox, mit Gebrauchsanleitung. #H001132 WES Zustand 1

57131 CHF 50.- 278371
Jagdmesser, Anton Wingen Jr., Solingen. KL 205 mm, TL 325 mm, einseitig geschliffene Klinge, beidseitiger Hohlschliff, volle Wurzel, runder gerippter Rücken. Parierstange aus Neusilber mit kugelförmigen Abschlüssen. Horngriff, verschraubter Aluminiumknauf. Helle Lederscheide. #ohne STR Zustand 1

57132 CHF 90.- 279536
Derringer, Röhm Mod. 15, Kal. .22LR. LL 74 mm, TL 120 mm, geschwärzte Zinkspritzgusswaffe, Laufbündel nach oben aufklappbar, aussenliegender Hammer, Stummelabzug, starre Visierung. Zubehör: Originalschachtel, Laufbürste und Bedienungsanleitung. #113351 WES Zustand 2

57133 CHF 90.- 279538
Derringer, Röhm Mod. 15, Kal. .22LR. LL 74 mm, TL 120 mm, geschwärzte Zinkspritzgusswaffe, Laufbündel nach oben aufklappbar, aussenliegender Hammer, Stummelabzug, starre Visierung. #113350 WES Zustand 2

57134 CHF 240.- 280491
Pistole, Erma EP452, Kal. .22LR. LL 85 mm, TL 160 mm, Griffstück und Verschluss aus geschwärztem Zinkspritzguss, DA-Abzug. Sicherungshebel linksseitig im Schlitten, Kimme seitlich eingeschlaucht. Holzgriffschalen mit Fischhautmuster und Firmenlogo. Zubehör: Originalschachtel, Bedienungsanleitung. #005012 WES Zustand neuwertig

57135 CHF 500.- 216154
Kleinkaliberwechselsystem SIG-SAUER P225, Kal. .22LR. Brünierte Stahlausführung, Masseverschluss mit Rückstosverstärker (Floating chamber), Kimme und Korn seitlich eingeschlaucht. Es wurden nur wenige Prototypen für das Mod. P225 hergestellt. Komplett in originaler Kunststoffbox mit speziellem Zerlegehebel, 2 Magazine, Bordwerkzeug, Putzzeug. #N001013 WES Zustand 1

57136 CHF 20.- 280446
Revolver, H. Schmidt, HS 23, Kal. .22LR. LL 76 mm, TL 175 mm, schwarz beschichteter Rahmen aus NE-Metall, Rampenkorn, fester Visierung, DA-Abzug. Trommel 6-Schüssig, brüniert. Braunes Kunststoff-Griffstück mit Fischhaut. #68427 WES Zustand 1



57137 CHF 460.- 280452
Schnellfeuerpistole, Walther OSP, Versuch/Prototyp, Kal. .22short. LL 115 mm, brüniertes kantiger Lauf mit 5 oberliegenden Gasentlastungsbohrungen. Griffstück schwarz eloxiertes Leichtmetall. Sportgriff aus Nussholz punziert, Jubiläumsmedaille „100 Jahre Walther“ links im Griff. Zubehör: Schwarzer Kunststoffschalenkoffer mit Inneneinteilung, 4 Reservemagazine, Trockentrainingsabzug, Bedienungsanleitung. #V1390 WES Zustand 1

57138 CHF 240.- 280451
Sportpistole, Walther GSP, Kal. .22LR. LL 116 mm, TL 285 mm, Verschlussgehäuse brüniertes Stahl, Griffstück aus schwarz eloxiertem Leichtmetall, Mikrovisier, Blockkorn. Anatomisch geformter Nussholzgriff, punziert. #211556 WES Zustand 1

57139 CHF 90.- 278695
Pressluftpistole, FWB Mod. P30, Kal. 4.5 mm. LL 250 mm inkl. Mündungsbremse, TL 400 mm, einschüssige Sportwaffe mit SA-Abzug, Rundlauf, Mikrometervisier, Blockkorn. Punzierte Holzgriffschalen mit verstellbarem Handanschlag. #602437 STR Zustand 2

57140 CHF 40.- 280522
Einstecklauf, Lothar Walther, für SIG P210, Kal. 4 mmM20. LL 130 mm, 3 Ladepatronen, Werkzeug zum Festschrauben des Laufes, Originalschächtelchen. #ohne WES Zustand 1

57141 CHF 650.- 280872
Pistole, SIG-Sauer P 250DC, Kal. 9 mmP. LL 98 mm, TL 180 mm, glasfaserverstärktes Kunststoffgriffstück mit DAO-Abzug. Kimme und Korn seitlich eingeschlaucht, weisse Farbmarkierungen. Griffstück punziert, beschriftet mit „Sig Sauer“, Gummüüberzug, D-Beschuss. Montageschiene unter dem Lauf. Zubehör: Schwarze Kunststoffbox von S-S, Bedienungsanleitung, Anschussscheibe, Putzstock, Bürsten und Reservemagazin. #EA003650 WES Zustand neuwertig

57142 CHF 950.- 278525
Pistole, SIG-Sauer P226 LDC II, Kal. 9 mmP. LL 125 mm, TL 215 mm, matt vernickelte Ganzstahlwaffe, DA-Abzug, Abspannhebel, Mikrometervisier und Korn seitlich eingeschlaucht, Kimme mit weissen Farbmarkierungen, Blockkorn mit rotem Lichtsammler. Schwarze Kunststoffgriffschalen mit Punzermuster. Zubehör: Schwarze Kunststoffbox, 3 Reservemagazine, Putzzeug, Bedienungsanleitung und Anschussscheibe. #71-226-024180 WES Zustand neuwertig



57143 CHF 950.- 279195
Sportpistole, Walther PDP, Kal. 9 mmP. LL 123 mm, TL 210 mm, Polymergriffstück mit integrierter Montageschiene vor dem Abzugsbügel, SA-Abzug. Höhen- und Seitenverstellbare Kimme, weisse Farbmarkierungen. Schlitten vorne durchbrochen. Zubehör: Kunststoffbox, 2 Reservemagazine, Werkzeug und Bedienungsanleitung. #FEE2047 WES Zustand 1



57144 CHF 80.- 280460
CO2-Luftpistole, SIG-Sauer, P226, Kal. 4.5 mm. CO2-Pistole aus geschwärztem Druckguss. CO2-Kapsel auf der Rückseite des Griffstücks, Magazin bestehend aus einer Stange mit jeweils eine Trommel à 8 Schuss, dadurch kann nach dem Leerschiesen der ersten Trommel das Magazin einfach andersrum wieder eingeführt werden um erneut 8 Schuss zu laden. DA/SA-Abzug. Sicherung anstelle des Abspannhebels. Zubehör: Originaler Kunststoffkoffer mit Schaumstoffeinlagen, 2 Reservemagazine, eine volle CO2-Kapsel, ca. 20 zusätzliche Diabolos. #21L1300-0 STR Zustand neuwertig

57145 CHF 40.- 280493
Luftpistole, Feinwerkbau Mod. CO2 Kal. 4.5 mm. LL 250 mm, TL 410 mm, Griffstück und Gehäuse aus geschwärztem Druckguss, Lauf brüniert, Mikrometervisier, Blockkorn. Anatomisch geformte Nussholzgriffschalen mit Handanschlag. Zubehör: Originalkoffer, Ersatzzylinder, Bedienungsanleitung. #13034 STR Zustand 2

57146 CHF 220.- 278503
Manipulierpistole, SIG-Sauer P250 Full Size. TL 205 mm, Griffstück aus schwarzem Kunststoff, rot ilaflonierter Schlitten, DAO-Abzug. Der Lauf besteht bei dieser Manipulierwaffe lediglich aus einem brünierten Stahlbolzen, der Schlitten besitzt keine Bohrung für den Zündstift. Dieses Trainingsgerät wurde speziell für die Ausbildung von Polizeibeamten hergestellt. Originalschachtel, Bedienungsanleitung, Waffenschloss. #EAK 140072 STR Zustand neuwertig



57147 CHF 280.- 278504
Manipulierpistole, SIG-Sauer P250 Compact. TL 180 mm, Griffstück aus rotem Kunststoff, rot ilaflonierter Schlitten, DAO-Abzug. Der Lauf besteht bei dieser Manipulierwaffe lediglich aus einem brünierten Stahlbolzen, der Schlitten besitzt keine Bohrung für den Zündstift. Dieses Trainingsgerät wurde speziell für die Ausbildung von Polizeibeamten hergestellt. Originalschachtel, Bedienungsanleitung, Waffenschloss. #EAK 140079 STR Zustand neuwertig

57148 CHF 40.- 280461
Co2-Revolver, Umarex T4E HDR50, Kal. .50 Rubber Balls. LL 100 mm, TL 260 mm, fast vollständig aus Kunststoff gefertigt, Platz für CO2-Kapsel im Griffstück, 6-schüssige Trommel seitlich herausnehmbar, DA-Abzug, montiertes Rotpunkt-Visier von Senlit. In originaler Kunststoffkiste mit Schaumstoffeinlagen. #DC154808 STR Zustand neuwertig

57149 CHF 400.- 278523
Pistole, Walther PPS, Kal. 9mmP. LL 80 mm, TL 165 mm, schwarzes Polymergriffstück, Save-Action-Abzug ähnlich der Glock. Brüniertes Stahlschlitten und Lauf. Seitlich eingeschlaufte Kimme und Blockkorn. Zubehör: Schwarzer Waffenkoffer, 2 Reservemagazine, Bedienungsanleitung und Anschussscheibe. #AP5439 WES Zustand neuwertig

57150 CHF 200.- 280457
Pistole, GSG, Firefly, Kal. .22LR. LL 70 mm, 185 mm, Kleinkaliberpistole, der SIG Mosquito nachempfunden. Beidseitiger Sicherungshebel am Schlitten, linksseitiger Abspannhebel, DA-Abzug. Polymergriffstück, brüniertes Schlitten. Kimme seitlich eingeschlaucht, Kontrastvisier. Zubehör: Aluminiumkoffer mit Schaumstoffeinlagen, Putzbürste, 5 Pufferpatronen. #F492398 WES Zustand neuwertig

Kurzwaffen Frankreich



57151 CHF 600.- 267451
2 Duell-Perkussionspistolen, Kal. 15 mm. LL 215 mm, TL 415 mm, Damastlauf, glatt. Der Lauf ist hinten eingehängt und wird mit einem Querschuber im Vorderschaft befestigt, aufgelötetes Korn. Bombierte Schlossplatte, hinten spitz zulaufend. Diese Pistolen waren ursprünglich mit einem Steinschloss versehen und wurden im Laufe der Zeit auf Perkussionszündung aptiert. Nussholzvollschäftung, eiserne Garnitur. Der eiserne Knauf weist seitliche Spangen auf. Der Vorderschaftabschluss wie auch der Döpper des Ladestocks sind aus Horn gefertigt. #ohne ANT Zustand 2

57152 CHF 100.- 252170
Pistole, Unique 9 Coups, Mod. 17, Kal. 7.65 mm. Brünierte Ganzstahlwaffe mit verdecktem Hahnschloss, linksseitige Flügelsicherung. Schwarze Kunststoffgriffschalen mit Fischhaut und Unique-Schriftzug. #411463 WES Zustand 1

57153 CHF 60.- 268943
Taschenpistole, Unique Mod.10, Kal. 6.35 mm. LL 55 mm, TL 114 mm, brünierte Ganzstahlwaffe mit SA-Abzug, Magazin und Hebelsicherung, inliegendes Hahnschloss. Schlitten linksseitig beschriftet: „Manufacture d'armes des Pyrenees Hendaye, le veritable pistolet francais UNIQUE“. Schwarze Hartgummigriffschalen mit Firmenlogo und Fischhautmuster. Zubehör: Kastenförmiges Lederfutteral mit Druckknopf. #349894 WES Zustand 2



57154 CHF 240.- 265780
Pistole Manufrance, Mod. Le Francais, Kal. 7.65 mmBr. LL 82 mm, TL 150 mm, brünierte Ganzstahlwaffe, DAO-Abzug, Kipplauf. Rechts oberhalb vom Abzug findet sich der Öffnungshebel für den Lauf. Holzgriffschalen, ergänzt. #3432 WES Zustand 2



57155 CHF 220.- 280092
Pistole, Manurhin PP, unter Lizenz von Walther, Kal. 7.65 mm.
 LL 98 mm, TL 170 mm, brünierte Ganzstahlwaffe mit DA-Abzug, im Schlitten seitlich links ist der Sicherungs - resp. Abspannhebel integriert. Kimme seitlich eingeschlaufft, Korn im Schlitten integriert. Französischer Beschuss. Schwarze Kunststoffgriffschalen mit Fischhautmuster und Firmenlogo. Zubehör: Originalschachtel, Magazin, Werghalter und Bedienungsanleitung. #56332 WES Zustand neuwertig



57156 CHF 950.- 279512
Revolver, Manurhin MR 73, Kal. 357Mag. LL 76 mm, TL 220 mm, sechsschüssige, hochglanzbrünierte Ganzstahlwaffe, Mikrovisierung, Rampenkorn. Holzgriffschalen mit Fingermulden, Fischhautmuster und Firmenmedaillon. #H34093 WES Zustand 1



57157 CHF 360.- 258759
Selbstladepestole HK 4, gefertigt von MAS, Kal. 7.65 mm/WL .22LR. LL 85 mm, TL 157 mm, brüniertes Schlitten mit polierten Seitenflächen, festes Korn und seitlich verstellbare Kimme. Schwarz beschichtetes Leichtmetallgriffstück, DA-System, der Abzug ist gleichzeitig der Auslöser für den Schlittenfang. Sicherung links im Schlitten, zusätzliche Magazinsicherung. Schwarze Kunststoffgriffschalen mit linksseitiger Daumenauf- lage, Fischhautmuster und Firmenlogo. Zubehör: Originalschachtel, Reservemagazin, Anschussscheibe und Bedienungsanleitung. Nummerngleicher WL Kal. .22LR, Originalschachtel, Magazin, Schraubenzieher und Anschussscheibe. #51597 2xWES Zustand 2



57158 CHF 650.- 280556
Taschenpistole, FN-Baby De Luxe, Renaissance, Kal. 6.35 mmBr. LL 55 mm, TL 105 mm, gravierte Ganzstahlwaffe mit SA-Abzug. Schlitten beschriftet: „Fabrique Nationale“ und St.Etienne-Beschuss, Eichenlaubgravur. Signatur des Graveurs „W. Rollin“ hinten links am Schlitten. Glatte Nussholzgriffschalen. Zubehör: Als Buch ausgebildetes Behältnis in Kartonschuber. #205PZ4925 WES Zustand 1

Kurzaffen Grossbritannien

57159 CHF 80.- 244684
Perkussionspistole, Commercial, brit. um 1830, Kal. 13 mm.
 LL 195 mm, TL 315 mm, Messingrundlauf, brit. Beschuss. Flache angefaste Schlossplatte aus Messing mit einfachen Verzierungen. Eingeschraubter eiserner Pistonssockel. Diese Pistole wurde von Steinschloss - auf Perkussionszündung aptiert. Nussholzschäftung mit div. Beschädigungen. Messinggarnitur, Ladestock fehlt. Solche Pistolen wurden vielfach auf den Handelsschiffen verwendet, da Messing weniger anfällig auf Meerwasser ist wie Eisen. #ohne ANT Zustand 2



57160 CHF 260.- 280657
Perkussionsrevolver, britisch, ev. James Webley, Kal. .41BP.
 LL 116 mm, TL 250 mm, offener Stahlrahmen, blank gebürstet, einfache Rankengravur. DAO-Abzug, ungeflutete Trommel mit 5 Kammern. Britischer Beschuss. Holzgriffschalen mit Silbernä- geln verziert. ANT Zustand 2

57161 CHF 400.- 278930
Revolver, Webley RIC, No. 1, Kal. .450CF. LL 116 mm, TL 235 mm, eingeschraubter Rundlauf, geschlossener, Stahlrah- men mit altersbedingter Patina, DA-Abzug. Geflutete Trom- mel mit 6 Kammern. Rahmen linksseitig mit Firmenstempe- lung und Modellbezeichnung. Rahmenbrücke sign. „P. Webley & Son, London & Birmingham“. Kimme in der Rah- menbrücke integriert, Korn aus Neusilber. Nussholzgriff- schalen mit Fischhautverschnitt, Fangschnurring. Griffun- terseite gewstempelt „M.P 79“ (Metropolitan Police). #86138 WES Zustand 2

57162 CHF 240.- 280534
Revolver, Webley & Scott Mk IV, Kal. .22LR. LL 151 mm, TL 285 mm, brünierte Ganzstahlwaffe mit DA-Abzug, Kipplaufsystem, 6-schüssig. Mikrometervisier, Blockkorn. Schwarze Kunststoffgriffschalen mit Firmenlogo und Fischhautmuster. #A95537 WES Zustand 1

Kurzwaffen Israel



57163 CHF 850.- 280497
Maschinenpistole, IMI Mini UZI, Kal. 9mmP. LL 200 mm, TL 355/600 mm, aufschliessendes System, Gehäuse aus gepresstem Stahlblech. Feuerwahlschieber (A R S) linksseitig am Griffstück, Handballensicherung. Seitenverstellbarer Diopter mit zwei Stellungen, höhenverstellbares Stiftkorn mit seitlichen Backen. Vorderschaft und Griffschalen aus schwarzem Kunststoff. Seitlich umklappbarer Anschlagbügel. Zubehör: Ein Reservemagazin und Schalldämpfer, TL 330 mm. #MU-CB 50515 SON Zustand 1

57164 CHF 750.- 279431
Maschinenpistole, UZI Semi-Automatic Carbine, IMI, Kal. 9mmP. LL 245 mm, TL 635 mm. Aufschiessendes System, Gehäuse aus gepresstem Stahlblech. Nach unten klappbare Schulterstütze und Bajonetthaft, Feuerwahl bzw. Sicherungsschieber linksseitig im Griffstück. Brüniertes Gehäuse, Kunststoffschäftung, beige textiler Tragriemen. Gehäuse linksseitig mit Firmenangaben, rechts: „Action Arms. LTD, Phila. Pa.“, US-Händler. Zubehör: Reservemagazin und Bedienungsanleitung. #SA66829 ABK Zustand 1

57165 CHF 600.- 280095
Maschinenpistole, UZI S.M.G., Kal. 9mmP. LL 260 mm, TL 650 mm. Zuschiessendes System, Gehäuse aus gepresstem Stahlblech, parkerisiert. Nach unten klappbare Schulterstütze, Bajonetthaft, Feuerwahl bzw. Sicherungsschieber linksseitig im Griffstück mit drei Positionen mit hebräischen Buchstaben, Handballensicherung. Schwarze Kunststoffgriffschalen und Vorderschaft. #052781 SON Zustand 1



57166 CHF 1900.- 279985
Selbstladepistole, BUL SAS II, Kal. 9mmP. LL 130 mm, TL 220 mm, eloxiertes Leichtmetallgriffstück kombiniert mit Polymer, Schlitten brüniertes Stahl, SA-Abzug. Kimme und Korn seitlich eingeschlaucht. Sicherung beidseitig bedienbar. Handballensicherung, Picatinnysschiene am Griffstück. Zubehör: Graue Waffentasche, Putzzeug und 5 Reservemagazine. #CHE-A100 WES Zustand 1

Kurzwaffen Italien



57167 CHF 200.- 280447
Pistole, Beretta, M 1935, Kal. 7.65 mm Browning. LL 84 mm, TL 145 mm, brünierte Ganzstahlwaffe mit SA-Abzug, Kimme seitlich eingeschlaucht, mit Blech unterlegte Hartgummigriffschalen mit Firmenlogo. Rechts unter dem Hammer gestempelt „PS“. #666878 WES Zustand 1



57168 CHF 280.- 278519
Pistole, Bernardelli 1947, Kal. 7.65 mm Br. LL 92 mm, TL 165 mm, brünierte Ganzstahlwaffe, SA-Abzug, Visierrinne, Schlagbolzenschloss. Schwarze Kunststoffgriffschalen mit Fischhautmuster und Firmenlogo. Zubehör: Reservemagazin. #13092 WES Zustand 1

57169 CHF 90.- 280630
Pistole, Bernardelli Mod. Baby, Kal. .22Long. LL 52 mm, TL 105 mm, brünierte Ganzstahlwaffe mit SA-Abzug, Kimme und Korn im Schlitten integriert. Braune Kunststoffgriffschalen mit Fischhautmuster und Firmenlogo. Beschuss von 1957. Zubehör: Lederfutteral mit Überlappen. #8461 WES Zustand 1

57170 CHF 60.- 280597
Perkussionsrevolver, Hege-Uberti, 1862 Rebel Confederate Army, Kal. .36. LL 190 mm, TL 340 mm, Rahmen und Griffstück aus Messing, brüniertes Rundlauf und Trommel. SA-Abzug, Messingkorn, glatte Holzgriffschalen. Zubehör: Pulverflasche. #96420 WES Zustand 1

57171 CHF 360.- 281167
Revolver, Jäger Frontier SAA, Kal. .45LC. LL 7 1/2“, Ganzstahlwaffe mit SA-Abzug. Rahmen buntgehärtet, Lauf und Trommel brüniert. 6-schüssig, starre Visierung. Abzugbügel und Griffstücke aus Messing. Glatte Nussholzgriffschalen. Zubehör: Originalbox. #60521 WES Zustand 1

57172 CHF 80.- 252760
Pistole, Bernardelli Mod. 60, Kal. .22LR. LL 90 mm, TL 160 mm, brünierte Ganzstahlwaffe mit Schlagbolzenschloss und SA-Abzug, Kimme und Korn im Schlitten integriert. Braune Holzgriffschalen. #2754 WES Zustand 1



57173 CHF 260.- 280441
Revolver, Jäger Dakota SAA, Kal. .45Colt. LL 5 1/2 „, Rahmen buntgehärtet, Lauf und Trommel brüniert. Laufoberseite mit Importeuradresse „Intercontinental Arms Inc.“ SA-Abzug, Griffrahmen aus Messing mit glatten Holzgriffschalen. Zubehör: Mit Kerbschnitzereien verziertes schwarzes Westernholster mit Gurtschlaufen. #12184 WES Zustand 2

57174 CHF 160.- 252774
Pistole, Beretta 71, Kal. .22lr. LL 90 mm, TL 160 mm, schwarz eloxiertes Leichtmetallgriffstück mit brüniertem Stahlschlitten. Druckknopfsicherung, schwarze Kunststoff-Griffschalen mit Fischhautmuster und Firmen-Logo. Italienischer Beschuss. #19587 WES Zustand 1

57175 CHF 220.- 280488
Pistole, Beretta Mod. 71, Kal. .22LR. LL 90 mm, TL 150 mm, schwarz eloxiertes Leichtmetallgriffstück, SA-Abzug. Blockkorn im Lauf integriert, seitlich eingeschlaufte Kimme. Schwarze Kunststoffgriffschalen mit Firmenlogo und Fischhautmuster. Zubehör: Wechsellauf LL 90 mm. #B10322U 2xWES Zustand 1

57176 CHF 50.- 280598
Perkussionsrevolver, ASM Armi San Marco, Remington Pocket Replika, Kal. 31. LL 86 mm, TL 195 mm, Rahmen Messing, SA-Abzug, 5-schüssig, eingeschraubter Achtkantlauf, Trommel, Lauf und Kugelpresse brüniert. Hammer und Stummelabzug buntgehärtet. Glatte geölte Holzgriffschalen. #A27895 WES Zustand 2



57177 CHF 260.- 281166
Schnellfeuerpistole, Beretta Mod.80, Kal. .22short. LL 170 mm, TL 310 mm, schwarz eloxiertes Alu-Griffstück, Verschluss aus brüniertem Stahl, Uderlug mit verschiebbarem Gewicht. Aussenliegender Hahn, SA-Abzug, Verschlussfang - und Sicherung auf der linken Seite. Blockkorn, Mikrometervisier, lackierte Nussholzgriffschalen mit Daumenauflage und Fischhautverschnitt. Zubehör: blaues Lederköfferchen mit Bordwerkzeug, Putzzeug und Reservemagazin.. #1099 WES Zustand 1



57178 CHF 120.- 279331
Perkussionsrevolver, Armi Pietta, Replica, Remington 1858, Sport, Kal. .44. LL 200 mm, TL 335 mm, brünierte Ganzstahlwaffe mit geschlossenem Rahmen, SA-Abzug. Achtkantlauf, Visierung höhen- und seitenverstellbar, Blockkorn. Abzugbügel aus Messing, glatte, geölte Holzgriffschalen. #083964 WES Zustand 1

57179 CHF 160.- 280595
Perkussionsrevolver, ASM Armi San Marco, Replica Colt Dragon, 1. Model, Kal. .44. LL 190 mm, TL 355 mm, bunt gehärteter Stahlrahmen, Hammer und Ladehebel. SA-Abzug. Lauf und Trommel brüniert, Abzugbügel Messing, geölte Nussholzgriffschalen. Trommel mit Rollgravur, Motiv; kämpfende Soldaten und Indianer. #74114 WES Zustand 1

57180 CHF 140.- 280596
Perkussionsrevolver, ASM Armi San Marco, Replica, Remington 1858, Kal. .44. LL 202 mm, TL 345 mm, brünierte Ganzstahlwaffe mit SA-Abzug. Eingeschraubter Achtkantlauf, 6-schüssig. Glatte lackierte Holzgriffschalen, Abzugbügel aus Messing. #A28366 WES Zustand 1

57181 CHF 90.- 279670
Perkussionsrevolver, Armi Pietta, Replika Colt 1851, Kal. .44. LL 190 mm, TL 340 mm, Messingrahmen, SA-Abzug. Trommel und Achtkantlauf brüniert, Hammer, Abzug und Ladehebel buntgehärtet, Messingkorn. Rollgravur „Seeschlacht“ auf der Trommel. Glatte geölte Nussholzgriffschalen. Lauf rechts beschriftet: „Cal. 44 Navy Model - Made in Italy“. #49549 WES Zustand 2



57182 CHF 360.- 275760
Perkussionsrevolver, Hege Uberti, Replika Colt Model 1860 Army, Cal. 44. LL 203 mm, TL 350 mm, brünierte Ganzstahlwaffe, Rahmen oben offen. Rahmen und Lauf mit Rankengravur. Hammer buntgehärtet, SA-Abzug. Abzugbügel und Schrauben vergoldet. Nussholzgriffschalen mit Fischhautverschnitt. #29337 WES Zustand 1

57183 CHF 90.- 279082
Revolver, Armi Jäger, Mod. Frontier, Kal. .9 mmFL. LL 138 mm, TL 280 mm, buntgehärteter Stahlrahmen, Messinggriffstück, Lauf und Trommel brüniert. Kimme in der Rahmenbrücke integriert, aufgelötetes Blockkorn, glatte Nussholzgriffschalen. #32490 WES Zustand 1

57184 CHF 60.- 279380
Perkussions-Derringer, ASM Armi San Marco, Kal. .32. LL 55 mm, TL 120 mm, vollständig aus Messing gefertigt. Lauf lässt sich seitlich herauschwenken, wenn der Hahn halb gespannt wird. Stummelabzug, kleiner Putzstab. Holzgriffschalen. #A40056 STR Zustand 1



57185 CHF 400.- 280107
Pistole, Beretta 8000 Cougar D, Kal. 9 mmP. LL 90 mm, schwarz eloxiertes Leichtmetallgriffstück mit DAO-Abzug. Drehlaufverriegelung, Blockkorn und Kimme seitlich eingeschlaucht, weisse Farbmarkierungen. Das Mod.D hat keine manuelle Sicherung, lediglich eine automatische Zündstiftsicherung. Schwarze Kunststoffgriffschalen mit Firmenlogo und Fischhautmuster. Zubehör: Originalbox, Reservemagazin, Bedienungsanleitung. Schwarzes Lederholster von GK, Magazintasche aus Cordura #000590MC WES Zustand 1

57186 CHF 160.- 279674
Steinschlosspistole, Centennial, Replika Harpers Ferry 1807, Kal. .58. LL 254 mm, TL 415 mm, blanker Rundlauf mit Neusilber-Linsenkorn. Buntgehärteter Hahn und Schlossplatte mit Eagle und darunter „US“, hinten „Harpers Ferry 1807“. Glatte Nussholzschäftung, Messinggarnitur, hölzerner Ladestock. #1350A STR Zustand 2



57187 CHF 550.- 275656
Perkussionsrevolver, Colt Paterson Replika, Kal. .36 LL 228 mm, TL 350 mm, fünfschüssige Ganzstahlwaffe, vergoldet, Achtkantlauf, Trommel mit Rollgravur, Postkutschenmotiv. Rahmen und Laufwurzel mit Eichenlaubgravur. Laufoberseite signiert: „Patent Arms Mg. Co.“, rechte Laufseite „Guenter Bush“. Abzug klappt beim Spannen des Hahns nach unten. Glatte Holzgriffschalen. Zubehör: Holzkassette, brünierte Ersatztrommel, Pulverflasche mit 5 Ausschüttstutzen, Kugelzange, Kugelsatzwerkzeug, Zündhütchensetzer, Schlüssel. #474 of 950 WES(2x) Zustand neuwertig

57188 CHF 140.- 280518
Perkussionsrevolver, Armi Pietta, Remington 1858 Replika, Kal. .44. LL 203 mm, TL 350 mm, vernickelte Ganzstahlwaffe mit SA-Abzug, eingeschraubter Achtkantlauf, Kimme in der Rahmenbrücke integriert, eingeschraubtes Blockkorn. Glatte Trommel mit 6 Kammern, Messingabzugsbügel, glatte Holzgriffschalen. #206768 WES Zustand 1

57189 CHF 460.- 280483
Pistole, Beretta 92FS, Fertigung USA, Kal. 9 mmP. Schwarz eloxiertes Leichtmetallgriffstück mit DA Abzug, Schlitten brüniert, Gewindelauf. Kipphebelverriegelung, Blockkorn, Kimme seitlich eingeschlaucht. Sicherungs- resp. Abspannhebel im Schlitten, beidseitig bedienbar. Schwarze Kunststoffgriffschalen mit Fischhautmuster und Firmenlogo. Magazin-Erweiterung von Meg-Gar. #BER3068382 WES Zustand 1

57190 CHF 650.- 279332
Perkussionsrevolver, Navy Arms, Le Mat 1869 Replika Kal. .45 und .60Schrot. Achtkantiger Revolverlauf, 170 mm lang, 9-schüssige Trommel, Holzgriffschalen mit Fischhautverschnitt. Als Trommelachse dient der 125 mm-lange Schrotlauf, Klappenverschluss mit Auswerfer. Umschalthebel für Schrot im Hahn, die Schrotladung war wohl für den letzten verzweifelten Verteidigungsschuss gedacht, falls mit den neun Kugeln kein Treffer erzielt worden wäre, denn bei Stellung für den Schrotschuss zündet auch eine Kugelpatrone. Abzug, Ladehilfe und Hahn buntgehärtet. #1537 WES Zustand neuwertig



57191 CHF 240.- 279314
Perkussionsrevolver, ASM Armi San Marco, Colt Walker 1847 Replika, Kal. .44PN. LL 227 mm, TL 395 mm, buntgehärteter, offener Rahmen, SA-Abzug. Lauf und Trommel brüniert, Trommel mit 6 Kammern, Rollgravur, Motiv: kämpfende Soldaten und Indianer. Abzugbügel aus Messing. Kugelpresse und Hahn buntgehärtet. Hier handelt es sich um den Magnumrevolver aus der Vorderladerzeit. #71746 WES Zustand 1

57192 CHF 220.- 279316
Perkussionsrevolver, Armi Pietta, Remington 1858 Replika, graviert, Kal. .44. LL 200 mm, TL 340 mm, blank polierter Stahlrahmen, Lauf, Trommel, Kugelpresse und Hahn brüniert, Eichenlaubgravur. Messingabzugsbügel, glatte Holzgriffschalen. #073595 WES Zustand 1

57193 CHF 120.- 279318
Perkussionsrevolver, Euroarms, Replika, Colt 1860 Army, Kal. .44. LL 198 mm, TL 350 mm, Ganzstahlwaffe, SA-Abzug, offener Rahmen mit Gravur. Hahn und Rahmen buntgehärtet, Kimme in der Hahnlippe integriert, Messingkorn. Abzugbügel Messing, glatte Holzgriffschalen, Lauf brüniert. #81423 WES Zustand 1



57194 CHF 200.- 279319
Perkussionsrevolver, Euroarms, Replika, Colt 1860 Army, Kal. .44. LL 198 mm, TL 350 mm, Stainless-Steel-Waffe, SA-Abzug, offener Rahmen mit Gravur. Hahn buntgehärtet, Kimme in der Hahnlippe integriert, Messingkorn. Abzugbügel Messing, glatte Holzgriffschalen. #36585 WES Zustand 1

57195 CHF 180.- 279320
Perkussionsrevolver, Euroarms, Rogers & Spencer Replika, Kal. .44. LL 190 mm, TL 340 mm, brüniertes Stahl, SA-Abzug, 6-schüssig, eingeschraubter Achtkantlauf, Messingkorn, lackierte glatte Holzgriffschalen. #014675 WES Zustand 2



57196 CHF 180.- 279321
Perkussionsrevolver, Euroarms, Rogers & Spencer Replika Kal. .44. LL 190 mm, TL 340 mm, Stainless-Steel-Waffe, SA-Abzug, 6-schüssig, eingeschraubter Achtkantlauf, Messingkorn, lackierte glatte Holzgriffschalen. #011345 WES Zustand 1

57197 CHF 160.- 279322
Perkussionsrevolver, Uberti, Colt Police 1862 Replika, Kal. .31. LL 113 mm, TL 240 mm, Rundlauf, offener buntgehärteter Rahmen, Griffstück aus Messing, glatte Nussholzgriffschalen, SA-Abzug, 5-schüssige, gekehlte Trommel. #1054 WES Zustand 1

57198 CHF 90.- 279323
Perkussionsrevolver, Uberti, Remington 1858 Replika, Kal. .44. LL 200 mm, TL 345 mm, matt vernickelte Ganzstahlwaffe mit SA-Abzug. Achtkantlauf, glatte Holzgriffschalen, Abzugbügel aus Messing. #066341 WES Zustand 1

57199 CHF 300.- 279326
Revolver, Armi Jäger, Colt 1873 SAA Replika, Kal. .45Colt. LL 420 mm (16 1/2"), TL 550 mm, Rahmen buntgehärtet, Lauf und Trommel brüniert. Laufoberseite mit Importeuradresse „JÄGER ITALY MOD. 1873“. SA-Abzug, Griffrahmen aus Messing mit glatten Holzgriffschalen. Zubehör: Mit Kerbschnitzereien verziertes schwarzes Westernholster mit Gurtschlaufen. #70605 WES Zustand 1

57200 CHF 120.- 279327
Perkussionsrevolver, Armi Pietta, Colt 1851 Army Replika, Kal. .44. LL 303 mm, TL 450 mm, offener Messingrahmen, SA-Abzug, brüniertes Achtkantlauf. Hammer, Abzug und Ladepresse buntgehärtet. Messingkorn, glatte Holzgriffschalen. #235139 WES Zustand 1



57201 CHF 400.- 279328
Revolver, Uberti, Colt 1873 SAA, Kal. .44-40. LL 140 mm, TL 280 mm, buntgehärteter Stahlrahmen, Griffstück aus Messing. Lauf und Trommel brüniertes Stahl. Kimme in der Rahmenbrücke integriert, Blockkorn. Glatte Nussholzgriffschalen. #48395 WES Zustand 1



57202 CHF 460.- 279329
Perkussionsrevolver, Armi Pietta, Colt Paterson 1836 Replika, Kal. .36. LL 228 mm, TL 355 mm, fünfschüssige Ganzstahlwaffe mit offenem Rahmen, brüniert. SA-Abzug klappt beim Spannen des Hahnes nach unten. Achtkantlauf mit eingeschraubtem Messingkorn, Kimme in der Hahnlippe integriert. Trommel mit Rollgravur, Szene eines Postkutschenüberfalls. Lackierte, glatte Holzgriffschalen. #Z131 WES Zustand 1



57203 CHF 160.- 279330
Perkussionsrevolver, E. Whitney Replika, Kal. .36. LL 190 mm, TL 335 mm, brüniertes Stahlrahmen, eingeschraubter Achtkantlauf. SA-Abzug, Kimme in der Rahmenbrücke integriert, eingeschraubtes Messingkorn, Ladepresse, Abzug und Hahn buntgehärtet. Ungeflutete Trommel mit 6 Kammern. Abzugbügel aus Messing. Glatte Holzgriffschalen. #6262 WES Zustand 1



57204 CHF 700.- 279336
Perkussionspistolen-Paar, Replika Le Page, Pedersoli-Fertigung, Kal.36. LL 230 mm, aushängbarer Achtkantlauf, Metallteile poliert, mit schlichten Gravuren. Höhenverstellbares Visier im Hakenstück, Dachkorn seitlich driftbar. Rückstecher, Abzugsbügel mit Fingerhaken. Nussholzschäftung, Griff mit Fischhautverschnitt, Metallabschluss. Die Pistolen befinden sich in einer Holzkassette mit reichhaltigem Zubehör: Lederbezogene Pulverflasche, Ladestock aus Metall, Putzbürsten, Pistondreher, Schraubenzieher, Öldose aus Messing. #44506/44547 STR Zustand neuwertig

57205 CHF 130.- 279339
Perkussionsrevolver, Colt Navy 1851 Replika, Kal .36. LL 125 mm, TL 270 mm, buntgehärteter Stahlrahmen, SA-Abzug, Achtkantlauf und Trommel brüniert, Messingkorn. Hammer und Geschosspresse buntgehärtet. Griffrahmen und Abzugbügel aus Messing. Glatte geölte Holzgriffschalen. #74538
 WES Zustand 1

57206 CHF 100.- 279378
Perkussionsrevolver, Armi Pietta, Remington 1858 Navy Replika, Kal. .36. Vernickelter Rahmen und Lauf, Abzugbügel aus Messing. Geschlossener Rahmen. Griffschalen aus Horn. Zubehör: Eine Replika-Pulverflasche aus Kupferblech, glatte Holzgriffschalen. #A49989 WES Zustand 2

57207 CHF 160.- 279379
Perkussionsrevolver, Armi Pietta, Remington 1858 Replika, Kal. .44. LL 165 mm, TL 320 mm, Stainless-Steel-Ausführung mit Hirschhorn-Griffschalen. Abzugbügel aus Messing. Kimme im Rahmen integriert. Zubehör: Pulverflasche, originale Holzgriffschalen. #206590 WES Zustand 1

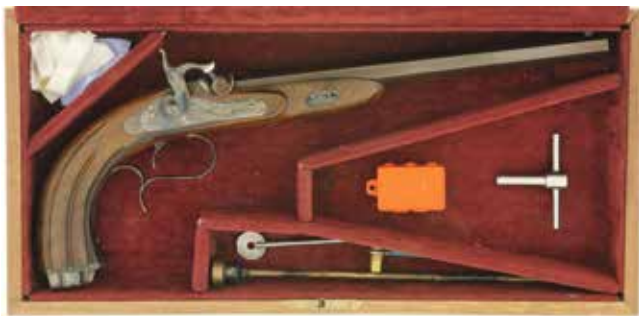

57208 CHF 950.- 267753
Perkussionspistole, Pedersoli, „Kuchenreuter“, Kal. .44. LL 265 mm, TL 430 mm, gebräunter gezogener Achtkantlauf, Beschriftung auf Oberseite: „Barth. Ios. Kuchenreuter“, Stempel des Büchsenmachers, eines Reiters mit den Buchstaben „BIK“. Höhenverstellbare Kimme in der Schwanzschraube, seitlich eingeschlaufenes Blockkorn. Buntgehärtete, flache Schlossplatte. Französischer Stecher, eiserne Garnitur. Nussholzhalbschaft mit Längsrillen im Griff, eiserner Knauf. Diese Pistole fertigte Pedersoli in Anlehnung an die Büchsenmacherdynastie Kuchenreuter aus Regensburg/D. Zubehör: Holzkassette, mit rotem Samt ausgelegt. Pistonschlüssel und Pulverröhrchen. #KUO586 STR Zustand 1

57209 CHF 400.- 280678
Revolver, Uberti, Colt 1873 SAA, Kal. .38-40. LL 140 mm, TL 280 mm, Stahlrahmen mit „vintage finish“, Griffstück, Lauf und Trommel praktisch blank gebürstet. Geflutete Trommel mit sechs Kammern. Kimme in der Rahmenbrücke integriert, grosses Messingblockkorn, glatte Nussholzgriffschalen. #U18910
 WES Zustand 1

57210 CHF 50.- 279081
Perkussionsrevolver, Armi Pietta, Colt Navy 1851 Replika, Nordstaatenausführung, Kal.36. LL 191 mm, TL 338 mm, Messingrahmen, SA-Abzug, Achtkantlauf, Messingkorn. Hammer und Geschosspresse buntgehärtet. Trommel und Lauf brüniert. Auf Trommel Rollgravur mit Seeschlacht. Glatte lackierte Holzgriffschalen. #8572 WES Zustand 2

57211 CHF 160.- 278505
Perkussionsrevolver, Uberti, Colt Model 1860 Army Replika, Kal. 44. LL 203 mm, TL 350 mm, brüniertes Lauf und Trommel, buntgehärteter Rahmen, Ladepresse und Hammer, SA-Abzug. Glatte, geölte Holzgriffschalen, Messingabzugsbügel. Zubehör: Holzkassette, Pulverflasche und Pistonschlüssel #A8657
 WES Zustand 1

57212 CHF 50.- 279312
Perkussionsrevolver, Euroarms, Colt Reb Nord, 1851 Navy Replika, Kal .36. LL 190 mm, TL 335 mm, offener Messingrahmen, SA-Abzug, brüniertes Rundlauf, Kimme in der Hahnnase, Messingkorn. Trommel mit sechs Kammern, Rollgravur mit Szene einer Seeschlacht. Hahn, Abzug und Kugelpresse buntgehärtet. Abzugbügel aus Messing. Glatte Holzgriffschalen. #44239 WES Zustand 1

57213 CHF 50.- 279311
Perkussionsrevolver, A. Uberti, Colt Mod. 1862 Reb. Conf. Army Replika, Kal .44. LL 188 mm, TL 335 mm, Messingrahmen, SA-Abzug, Rundlauf und Trommel brüniert, Messingkorn. Hammer und Geschosspresse buntgehärtet. Glatte lackierte Holzgriffschalen. #84066 WES Zustand 1



57214 CHF 400.- 280679
Revolver, Uberti, Colt 1873 SAA, Kal. .38-40. LL 140 mm, TL 280 mm, Stahlrahmen mit „vintage finish“, Griffstück, Lauf und Trommel praktisch blank gebürstet. Geflutete Trommel mit sechs Kammern. Kimme in der Rahmenbrücke integriert, Dachkorn, glatte Nussholzgriffschalen. #U18911 WES Zustand 1

Kurzwaffen Österreich



57215 CHF 90.- 267793
Taschenpistole, Steyr 1909, Kal. 6.35 mm. LL 53 mm, TL 115 mm, brünierte Ganzstahlwaffe mit Kipplaufsystem, inliegendes Hahnschloss. Kipplaufhebel links über dem Abzug. Firmenprägung auf der linken Schlittenseite. Rechte Seite „N. Pieper Patent“. Holzgriffschalen mit Fischhautmuster. #82987A WES Zustand 2

57216 CHF 80.- 271895
Taschenpistole Steyr 1909A Kal. 6.35 mmBr. LL 55 mm, TL 115 mm, brünierte Ganzstahlwaffe, Kipplauf nach Pieper's Patent, durch Seitenhebel zu öffnen. Brünierung leicht berieben, fehlerlose Hartgummigriffschalen. Braunes Lederetui. #89541A WES Zustand 1



57217 CHF 1900.- 280855
Pistole, Steyr SP, Kal. 7.65 mmBr. LL 90 mm, TL 170 mm, brünierte Ganzstahlwaffe mit DAO-Abzug, Arabesken- und floraler Gravur. Kimme seitlich eingeschlaucht, Blockkorn im Schlitten integriert. Schiebesicherung in der Abzugszunge. Beschuss von 1959. Schwarze Hartgummigriffschalen mit Firmenlogo und Fischhautmuster. Von dieser Pistole wurden weniger als tausend Stück Ende der 50er Jahren hergestellt, graviert wurden nur einige wenige. Zubehör: Grüne kunstlederbezogene Holzschatulle. #164 WES Zustand neuwertig



57218 CHF 600.- 278513
Perkussionspistole, Baumkircher Billingham, Kal. 36. LL 210 mm, TL 400 mm, ergonomisch-geformter Holzgriff. Brüniertes Rundlauf mit oktagonaler Laufwurzel, Korn seitlich eingeschlaucht. Anm.: Hierbei handelt es sich um eine sogenannte „Unterhammer“-Perkussionspistole, wobei der Hammer auf der Laufunterseite liegt und über den Abzugbügel, welche gleichzeitig als Feder dient, gespannt wird. Zubehör: Originales braunes Lederetui, Kugelsetzer mit Aufsatz, Putzstab, Schusspflaster und Rundkugeln im passenden Kaliber. #003 STR Zustand 1



57219 CHF 460.- 278867
Pistole, Glock 20, Kal. 10mmAuto. LL 116 mm, TL 210 mm, Polymergiffstück, Safe-action-Abzug, Kimme und Korn mit weissen Farbmarkierungen. Zubehör: Glockbox, 2 Reservemagazine, Laufbürste und Glockwerkzeug. #KKU761 WES Zustand 1

57220 CHF 400.- 280550
Pistole, Glock 19 Gen 5, Kal. 9 mmP. LL 102 mm, TL 190 mm, Kohlenfasergriffstück, Safe-action-Abzug, Kimme und Korn mit Tritiumeinlagen. Verschlussfanghebel beidseitig bedienbar. Zubehör: Kunststoffbox, Holster für Linksschütze, 2 Reservemagazine, Magazinfüllhilfe, verschiedene Griffücken, Bedienungsanleitung. #BFVM834 WES Zustand neuwertig

Kurzwaffen Russland

57221 CHF 90.- 272831
Matchpistole TOZ-35, Kal. .22LR. LL 300 mm, TL 410 mm, Martini-Fallblocksystem mit Stecherabzug, Rundlauf, Mikrometervisierung, Blockkorn. Anatomisch geformte Holzgriffschalen mit Daumenkanzel und Handbügel aus Kunststoff, lackierter Holzvorderschaft. #FN63 WES Zustand 2

57222 CHF 120.- 258436
Sportpistole, Baikal Mod. Margolin MCM, Kal. .22LR. LL 150 mm, TL 270 mm, brünierte Ganzstahlwaffe mit SA-Abzug, Balkenkorn in der Höhe verstellbar, Mikrovisier mit U-Kimme. Holzgriffschalen mit Daumenauflege. Zubehör: Schwarze Kunststoffbox, Ersatzteile, Reservemagazin, Werghalter und Schraubenzieher. #901166 WES Zustand 1

Kurzwaffen Schweiz



57223 CHF 3600.- 280663
Perkussionspistolen-Paar, Ch.L.Wagner à Berne, Kal. 9,6 mm. LL 250 mm, TL 395 mm, gezogener kannellierter Achtkantlauf, mittels Patentschwanzschraube aushängbar. Höhenverstellbare Kimme in der Rückstossplatte eingesetzt, Perlkorn seitlich eingeschlaucht. Flache, hinten abgestufte Schlossplatte, Doppelzüngelstecher. Laufschwanzschraube, Hahn, Schlossplatte, Abzugbügel und Kolbenabschluss grau gebeizt mit Rand - und Blattanabeskengravur. Nussholzhalbschäftung, Griff mit Längsrillen. Zubehör: Kasten aus Nussholz, vollständiges Zubehör wie Kugelzange, Ladestock, Pulverdose, Pulverdoserer, Schraubenzieher, Locheisen, Ladehammer und Putzzeug. Leider wurde der Kasten in Ermangelung eines Schlüssels aufgebrochen, die meisten Bruchstücke und Fournierteile sind noch vorhanden. #1/2 ANT Zustand 1

57224 CHF 180.- 278963
Taschenrevolver, belgisch, Kal. 7.5 mmOrd.-Rev. LL 70 mm, TL 175 mm, bunt gehärteter Stahlrahmen, DA-Klappabzug, eingeschraubter Achtkantlauf mit eingelötetem Korn. Visierrinne in der Rahmenbrücke. Hahn und Abzug blank poliert. Trommel mit 5 Kammern. Vogelkopfgriff mit schwarzen Ebenholzgriffschalen. Griffstückinnenseite gestempelt A. Gilon. Solche Revolver waren bei Schweizer Polizeibeamten beliebt zum verdeckten Tragen, da die Munition gut erhaltlich war. #ohne WES Zustand 1



57225 CHF 120.- 280665
Vorderladerkanone, Modell eines Feldgeschützes, Kal. 15 mm. LL 250mm, TL 380mm, gegossener Bronzelauflauf mit Mündungsbund. Lafette und Räder aus Eichenholz mit Eisenbandverstärkungen. Protzenwagen mit Deichsel und Kutschsitz, Holzspeichenräder eisenerbereift. #ohne STR Zustand 1

57228 CHF 1400.- 280587
Pistole, SIG P210-1, Kantonspolizei Graubünden, Kal. 9 mmP. LL 120mm, TL 210mm, hochglanzpolierte, brünierte Ganzstahlwaffe mit SA-Abzug, Kimme und Korn seitlich eingeschlaucht. Hahn mit Sicherheitsraste, flacher Verschlusshalter, Nussholzgriffschalen mit Querrillen. Zubehör: Braunes Pistolenfutteral, gestempelt: „J. Bühlmann, 1957, Chur“. Tragriemen, Reservemagazin. #P51035 WES Zustand 2



57229 CHF 1600.- 280815
Pistole, SIG 210-1, Polizei Zürich, Kal. 9 mmP. LL 120mm, TL 210mm, hochglanzpolierte, brünierte Ganzstahlwaffe mit SA-Abzug, Kimme und Korn seitlich eingeschlaucht. Hahn mit Sicherheitsraste, flacher Verschlusshalter, gefräster Abzug. Nussholzgriffschalen mit Querrillen, Fangschnurbügel. Zubehör: Grüne SIG-Schachtel, Reservemagazin, Magazinfüllhilfe, Putzzeug „ERLA“. #P53560 WES Zustand 1

57226 CHF 120.- 275390
Revolver, Ord. 29, W+F Bern, Kal. 7.5 mm. LL 115mm, TL 230mm, brünierte Ganzstahlwaffe mit DA-Abzug, Kimme im Rahmen integriert, Dachkorn seitlich eingeschlaucht. 6-schüssig, Fangschnurring am Griffende. Dunkelbraune Kunststoffgriffschalen mit Fischhautmuster. Deutscher Schwarzpulverschuss. Trommel nicht nummerngleich. #56351 WES Zustand 1

57230 CHF 1100.- 279516
Pistole, SIG P210-1, Kantonspolizei Zürich, Kal. 9 mmP. LL 120mm, TL 210mm, hochglanzpolierte, brünierte Ganzstahlwaffe mit SA-Abzug, Kimme und Korn seitlich eingeschlaucht. Hahn mit Sicherheitsraste, lackierte Nussholzgriffschalen mit Querrillen. Diese Pistole wurde 1965 an die Kapo Zürich geliefert. Zubehör: Braunes Pistolenfutteral mit Tragriemen, Reservemagazin. #P58137 WES Zustand 1

57231 CHF 850.- 280083
Pistole, SIG P 210-2, Kal. 9 mmP. LL 120mm, TL 210mm, sandgestrahlte, brünierte Ganzstahlwaffe mit SA-Abzug. Kimme und Korn seitlich eingeschlaucht, beschnittene Holzgriffschalen. Zubehör: Pistolenfutteral, gestempelt: „J. Bleiker, Pfyn, 1958“. #P82100 WES Zustand 1



57227 CHF 3600.- 280874
Pistole, SIG SP47/8, Polizei Lausanne, Kal. 9 mmP. LL 120mm, TL 210mm, hochglanzpolierte, originalbrünierte Ganzstahlwaffe mit SA-Abzug, Kimme und Korn seitlich eingeschlaucht, Ladeanzeiger, flacher Verschlusshalter. Hammer mit Sicherheitsraste, lackierte Nussholzgriffschalen mit Querrillen, Griffstück mit Fangschnurbügel. Zubehör: Grüne SIG-Schachtel, Reservemagazin, 2 Magazinfüllhilfen. #6783 WES Zustand 1



57232 CHF 2800.- 280873
Schnittmodell, Pistole, SIG P210, Kal. 9 mmP. Schnittmodell einer sandgestrahlten SIG P210. Schnittstellen rot lackiert. Zubehör: Originale blaue SIG-Schachtel. #69992 WES Zustand 1

57233 CHF 1200.- 276017
Pistole, SIG P 210-2, Kal. 9 mmP. LL 120 mm, TL 215 mm, sandgestrahlte, brünierte Ganzstahlwaffe mit SA-Abzug. Kimme und Korn seitlich eingeschlaucht, Fangschnurbügel, lackierte Nuss Holzgriffschalen mit Fischhautmuster. Zubehör: Ein Reservemagazin. #P77523 WES Zustand 1



57234 CHF 5000.- 280877
Pistole, SIG P210-7, Kal. .22LR. LL 120 mm, TL 240 mm, brünierte Ganzstahlwaffe. Unverriegelter Masseverschluss. Bedienelemente grau gebeizt. Holzgriffschalen mit Fischhautverschnitt. Zubehör: Originale blaue SIG-Schachtel mit Bedienungsanleitung. #42945 WES Zustand 1

57235 CHF 330.- 281168
Pistole, SIG-Sauer P220, Kal. 9 mmP. Schwarz eloxiertes Leichtmetallgriffstück mit DA-Abzug und aussenliegendem Hammer. Frühe Ausführung mit gedrücktem Verschluss und Ausfräsung für sog. ‚juristische Sicherung‘. Kimme seitlich eingeschlaucht. Deutscher und Schweizer Beschuss. Schwarze Kunststoffgriffschalen mit Fischhautmuster. Zubehör: blaue Originalschachtel #G111708 WES Zustand 1



57236 CHF 850.- 274992
Kleinkaliber-Wechselsystem zu SIG P210, Kal. .22LR. Gefertigt durch die SIG. Bestehend aus Lauf, Schlitten, dazugehörige Feder und Magazin. Schlitten brüniert. #44461 WES Zustand 1



57237 CHF 150.- 278705
Luftpistole, Morini CM 162E, Kal. 4.5 mm. LL 280 mm, grau eloxiertes Leichtmetallgehäuse, rote Pressluftkartusche, Mikrometervisierung, Blockkorn. Anatomisch geformte Nuss Holzgriffschalen mit Handanschlag, Griffbereich punziert. Unten links Schalter für Elektronik. Zubehör: Bedienungsanleitung. #14157 STR Zustand 1



57238 CHF 40.- 281040
Konvolut von 10 Bedienungsanleitungen zu SIG-Sauer und Hämmerli-Pistolen. 10 verschiedene Manuals: P6/P225 (1978) / P225 PT (1987) / P226 (1982) / P226 (1986) / P228 (1993) / P229 (1992) / P230 (1975) / P230 (1980) / P230 (1987) / Hämmerli P240 (1976). Zustand 1

57239 CHF 850.- 281172
Pistole, SIG P 210-2, Kal. 9 mmP. LL 120 mm, sandgestrahlte, brünierte Ganzstahlwaffe mit SA-Abzug. Kimme und Korn seitlich eingeschlaucht, schwarze Syntogengriffschalen. Zubehör: Blaue SIG-Schachtel, schwarzes Tragköfferchen. #P86429 WES Zustand 1



57240 CHF 750.- 280109
Jubiläumspistole, SIG-Sauer P220, Kal. 9 mmP. LL 108 mm, TL 210 mm, schwarz eloxiertes Leichtmetallgriffstück, DA-Abzug. Schweizer Beschuss. Linkseitig ist der Schlitten graviert und goldingelegt „125 Jahre SIG 1853–1978“. Die Bedienelemente sind vergoldet, geölte, beschnittene Nuss Holzgriffschalen. Zubehör: Präsentationskassette aus Nuss Holz, mit blauem Samt ausgelegt. Messingplakette „125 Jahre SIG, SIG Schweizerische Industrie-Gesellschaft, Neuhausen am Rheinfall 1853–1978“, Schlüssel, Kartonumschlag. #JP1844 WES Zustand neuwertig

57241 CHF 750.- 280110
Jubiläumspistole, SIG-Sauer P220, Kal. 9 mmP. LL 112 mm, TL 198 mm, schwarz eloxiertes Leichtmetallgriffstück, DA-Abzug. Schweizer Beschuss. Linkseitig ist der Schlitten graviert und goldingelegt „125 Jahre SIG 1853–1978“. Die Bedienelemente sind vergoldet, geölte, beschnittene Nuss Holzgriffschalen. Zubehör: Präsentationskassette aus Nuss Holz, mit blauem Samt ausgelegt. Messingplakette „125 Jahre SIG, SIG Schweizerische Industrie-Gesellschaft, Neuhausen am Rheinfall 1853–1978“, Schlüssel, Bedienungsanleitung, Kartonumschlag. #JP675 WES Zustand neuwertig

57242 CHF 260.- 280283
Pistole, SIG-Sauer P220, Kal. 9 mmP. LL 108 mm, TL 210 mm, schwarz eloxiertes Leichtmetallgriffstück, Stahlschlitten brüniert. DA-Abzug, Abspannhebel, Kimme seitlich eingeschlaucht, Korn im Schlitten integriert, weisse Farbmarkierungen. CH-Beschuss, „Montage Suisse“. Schwarze Kunststoffgriffschalen mit Fischhaut. Zubehör: Braunes Gurtragholster von SIG. #G 112555 WES Zustand neuwertig



57243 CHF 220.- 280881
Sportpistole, Morini 102E, Kal. .22LR. LL 145 mm, TL 300 mm, brüniertes System, schwerer Rundlauf. Mikrometervisier, Blockkorn, elektronischer Abzug. Röhrenmagazin, anatomisch geformter, punzierter Nussholzgriff. Zubehör: Alukoffer, Reservemagazin, Bedienungsanleitung. #1884 WES Zustand 1

57244 CHF 650.- 281173
Jubiläumspistole, SIG-Sauer P226, Kal. 9 mmP. Schwarz eloxiertes Griffstück, DA-Abzug. Schweizer Beschuss. Linksseitig ist der Schlitten mit „125 Jahre SIG 1860–1985“ beschriftet und in Gold ausgelegt. Die Bedienelemente sind vergoldet, geölte, beschnitzte Nussholzgriffschalen. Präsentationskassette aus Holz, mit beigem Satin ausgelegt. Messingplakette: „125 Jahre SIG Waffenfabrik, SIG Schweizerische Industrie-Gesellschaft, Neuhausen am Rheinfall 1860–1985“. #JP1454
 WES Zustand neuwertig



57245 CHF 3300.- 280876
Sportpistole, SIG P210-5 HF, Kal. 9 mmP. LL 180 mm. Brünierte, sandgestrahlte Ganzstahlwaffe mit SA-Sportabzug. Verstärktes (HF) Griffstück vorne mit Längsrillen versehen. Kornträger auf dem Lauf mit seitlich eingeschlaufem Sportkorn, Mikrometervisier. Gewölbter Verschlusshalter, Schlösschen verschraubt. Nussholzgriffschalen mit Fischhaut. Anm.: Siehe „Das grosse Buch der SIG-Pistolen“ von Lorenz Vetter, Seite 82ff. und „Begegnung mit einer Legende“ von E. Armbruster und Werner Kessler, Seite 84ff. In Originalbox mit Magazinfüller, Werkzeug und Gebrauchsanleitung. #P97932
 WES Zustand 1



57246 CHF 300.- 272798
Sportpistole, Hämmerli 280, Kal. .22LR. LL 115 mm, TL 280 mm, Verschluss - und Abzugsgehäuse aus Makrolon, Mikrometervisier, punzierte Nussholzgriffschalen mit Daumenauf- lage und Handanschlag. Zubehör: Bedienungsanleitung, Gewichte, Reinigungsbürsten, Schussbild. #001750
 WES Zustand 1

57247 CHF 430.- 277983
Sportpistole, Hämmerli 280, Kal. .22LR/WL .32WC. LL 120 mm, TL 300 mm, Verschluss - und Abzugsgehäuse aus schwarzem Kunststoff, Mikrometervisier, Nussholzgriffschalen mit Daumenauf- lage und Handanschlag, Griff mit Modelliermasse angepasst. Zubehör: Wechselsystem Kal. .32WC, #300143, Leichtmetallkoffer, 1 Magazin für Kal. .32, Inbusschlüssel. #001309/WL300143 2xWES Zustand 2



57248 CHF 600.- 278516
Sportpistole, Hämmerli 208S, Kal. .22LR. LL 150 mm, TL 250 mm, brünierte Ganzstahlwaffe mit SA-Abzug, Triggerstop, Mikrometervisier, Blockkorn. Punzierte Nussholzgriffschalen mit seitlicher Handauflage. Zubehör: Rote Hämmerlischachtel, Werkzeug, Bedienungsanleitung. #47284 WES Zustand neu

57249 CHF 750.- 280111
Sportpistole, Hämmerli JP208, Kal. .22LR. LL 150 mm, TL 260 mm, Jubiläumsausführung „125 Jahre Hämmerli 1863 – 1988“. Brünierte Ganzstahlwaffe, Lauf seitlich mit handgravieren Arabesken. Anatomisch geformte Nussholzgriffschalen mit Akanthusblattschnitzereien und verstellbarer Handauflage. Hölzerne Präsentationskassette mit Deckel aus Wurzelmaserholz, Bedienungsanleitung. #JP0844 WES Zustand neuwertig

57250 CHF 750.- 280112
Sportpistole, Hämmerli JP208, Kal. .22LR. LL 150 mm, TL 260 mm, Jubiläumsausführung „125 Jahre Hämmerli 1863 – 1988“. Brünierte Ganzstahlwaffe, Lauf seitlich mit handgravieren Arabesken. Anatomisch geformte Nussholzgriffschalen mit Akanthusblattschnitzereien und verstellbarer Handauflage. Hölzerne Präsentationskassette mit Deckel aus Wurzelmaserholz, Bedienungsanleitung. #JP0675 WES Zustand neuwertig



57251 CHF 650.- 280113
Jubiläumspistole, SIG-Sauer P226, Kal. 9 mmP. LL 112 mm, TL 196 mm, schwarz eloxiertes Griffstück, DA-Abzug. Schweizer Beschuss. Linksseitig ist der Schlitten mit „125 Jahre SIG 1860–1985“ graviert und in Gold eingelegt. Die Bedienelemente sind vergoldet, geölte, beschnitzte Nussholzgriffschalen. Zubehör: Präsentationskassette aus Holz, mit beigem Satin ausgelegt. Messingplakette „125 Jahre SIG Waffenfabrik, SIG Schweizerische Industrie-Gesellschaft, Neuhausen am Rheinfall 1860–1985“, Bedienungsanleitung, Stoffbeutel, Schlüssel. #JP0675
 WES Zustand neuwertig

57252 CHF 650.- 280114
Jubiläumspistole, SIG-Sauer P226, Kal. 9 mmP. LL 112 mm, TL 196 mm, schwarz eloxiertes Griffstück, DA-Abzug. Schweizer Beschuss. Linksseitig ist der Schlitten mit „125 Jahre SIG 1860-1985“ graviert und in Gold eingelegt. Die Bedienelemente sind vergoldet, geölte, beschnitzte Nussholzgriffschalen. Zubehör: Präsentationskassette aus Holz, mit beigem Satin ausgelegt. Messingplakette „125 Jahre SIG Waffenfabrik, SIG Schweizerische Industrie-Gesellschaft, Neuhausen am Rheinfall 1860-1985“, Bedienungsanleitung, Stoffbeutel, Schlüssel. #JP0844
 WES Zustand neuwertig



57253 CHF 3900.- 280118
Jubiläumspistole, SIG P210 „600 Jahre Schlacht bei Sempach 1386-1986“, Kal. 9 mmP. LL 120 mm, TL 210 mm, spiegelglanzpolierte Waffe mit in Gold eingelegter Inschrift, Bedienelemente vergoldet. Glatte Holzgriffschalen mit vergoldetem, eingelegtem Sempacherwappen. Zubehör: Grün ausgelegte Holzschatulle mit Jubiläumspaket, den Schlachthaufen darstellend. Blaue SIG-Schachtel, Anschussscheibe und Bedienungsanleitung, Schlüssel. #P310844/JP844 WES Zustand neu

57254 CHF 3900.- 280119
Jubiläumspistole, SIG P210 „600 Jahre Schlacht bei Sempach 1386-1986“, Kal. 9 mmP. LL 120 mm, TL 210 mm, spiegelglanzpolierte Waffe mit in Gold eingelegter Inschrift, Bedienelemente vergoldet. Glatte Holzgriffschalen mit vergoldetem, eingelegtem Sempacherwappen. Zubehör: Grün ausgelegte Holzschatulle mit Jubiläumspaket, den Schlachthaufen darstellend. Blaue SIG-Schachtel, Anschussscheibe und Bedienungsanleitung. #P310675/JP675 WES Zustand neu



57255 CHF 280.- 280492
Sportpistole, Hämmerli 280, Kal. .22LR. LL 120 mm, TL 300 mm, Verschluss - und Abzugsgehäuse aus schwarzem Kunststoff, Mikrometervisier, punzierte Nussholzgriffschalen von Morini mit Daumenauflage und verstellbarem Handanschlag. Zubehör: Leichtmetallkoffer, Bedienungsanleitung, Gewichte, roter Werkzeugbeutel, Reservemagazin, Laufbürsten, Holzgriff. #022874 WES Zustand 1



57256 CHF 4800.- 280116
Jubiläumspistole, SIG P210 „700 Jahre Eidgenossenschaft“, Kal. 9 mmP. LL 120 mm, TL 210 mm, tiefblau titannitrierte Waffe mit in Gold eingelegter Inschrift, Bedienelemente vergoldet. Weisse Griffschalen mit Schweizerkreuz. Zubehör: Holzschatulle mit Schlüssel, 2 Hinweisblätter von SIG, Bedienungsanleitung. #0844 WES Zustand neuwertig

57257 CHF 4800.- 280117
Jubiläumspistole, SIG P210 „700 Jahre Eidgenossenschaft“, Kal. 9 mmP. LL 120 mm, TL 210 mm, tiefblau titannitrierte Waffe mit in Gold eingelegter Inschrift, Bedienelemente vergoldet. Weisse Griffschalen mit Schweizerkreuz. Zubehör: Holzschatulle mit Schlüssel, 2 Hinweisblätter von SIG, Bedienungsanleitung. #0675 WES Zustand neuwertig



57258 CHF 580.- 257427
Pistole, Sphinx AT 2000, Kal. 9 mmP. LL 86 mm, TL 190 mm, Ganzstahlwaffe mit DA-Abzug, Griffstück Stainless-Steel, matt. Schlitten brüniert, Kimme und Korn seitlich eingeschlaucht, Korn mit Tritiumeinsetzung. Sicherungshebel beidseitig bedienbar. Schwarze Gummigriffschalen mit Fischhautmuster und Firmenlogo. Originalbox, Bedienungsanleitung, 2 Reservemagazine, Putzzeug, Anschussscheibe, textiles Futteral von „Uncle Mike's“. #A013526CH WES Zustand 1

57259 CHF 460.- 280576
Pistole, Sphinx AT.380, Kal. 9 mmK. Ganzstahlwaffe mit DAO-Abzug. Griffstück aus rostfreiem Stahl, Schlitten brüniert. Kimme seitlich eingeschlaucht. Nussholzgriffschalen mit Fischhaut. Zubehör: Reservemagazin und Putzzeug. #01075 WES Zustand neu

57260 CHF 1400.- 280582
Pistole Sphinx 2000, „Swiss Ord 1996“, Kal. 9mmPara. LL 92 mm, TL 185 mm, Ganzstahlwaffe mit brüniertem Schlitten und rostfreiem Griffstück, DA-Abzug, Kimme seitlich eingeschlaucht, Blockkorn. Sicherung und Schlittenfang beidseitig, CH-Beschussprobe. Schwarze Gummigriffschalen mit „Sphinx-Logo“. In Originalkoffer mit Reservemagazin, Putzzeug, Schussbild, Bedienungsanleitung und Garantieschein. Anm.: Im Jahr 1996 wurde die Sphinx als erste Nicht-Ordnanzwaffe für Bundesprogramm und Feldschiessen zugelassen, neben den SIG / SIG Sauer Pistolen. Aus diesem Grund fertigte Sphinx eine Limited Edition an, welche von auserlesenen Händlern angeboten wurde. #A029S WES Zustand Neu



57261 CHF 3300.- 280680
Pistole, SIG P 210-6, Long Slide (Walter Ludwig Tuning), Kal. 9mmPara. LL 120 mm, TL 260 mm, brünierte Ganzstahlwaffe mit SA-Abzug und Triggerstop, gekürzter Hahnsporn. Angesetztes Mündungsteil mit vier Einfräsungen. Griffstück vorne und hinten mit Checkering, seitlicher Magazinhalter, flache geschwärmte Holzgriffschalen. Zubehör: Wildlederfutteral. #P79648 WES Zustand 1



57262 CHF 900.- 281131
Pistole, ASAI onePRO9, Kal. 9mmPara. Nullserie-Waffe von 1998, Konstruktion von Ingenieur Martin Tuma, hergestellt von Oerlikon-Contraves. DA-Abzug, Griffstück aus farblos eloxiertem Alu, Verschluss brüniert. Kimme und Korn seitlich eingeschlaucht, auf der Griffstückunterseite ist eine Picatinny-Schiene zur Montage einer Lampe oder Laser angebracht. Schwarze Kunststoffgriffschalen mit Firmen-Logo. Zubehör: Blauer Kunststoffkoffer, Magazinadapter zur Verwendung von 16-Schuss-Magazinen, Putzzeug. #1063 WES Zustand neu

57263 CHF 600.- 281135
Pistole, ASAI onePRO9, Kal. 9mmPara. Nullserie-Waffe von 1998, Konstruktion von Ingenieur Martin Tuma, hergestellt von Oerlikon-Contraves. DA-Abzug, Griffstück aus schwarz eloxiertem Alu, Verschluss glasperlengestrahlt, dadurch der „one-Pro9“-Schriftzug nahezu unleserlich. Kimme und Korn seitlich eingeschlaucht, schwarze Kunststoffgriffschalen mit Firmen-Logo. Zubehör: Blauer Kunststoffkoffer, Magazinadapter zur Verwendung von 16-Schuss-Magazinen, Putzzeug. #1301 WES Zustand neuwertig

57264 CHF 280.- 279012
Sportpistole, Hämmerli 215, Kal. .22LR. LL 150 mm, TL 250 mm, brünierte Ganzstahlwaffe mit SA-Abzug und Triggerstop. Mikrometervisier, Korn von vorne eingeschlaucht, Laufgewicht. Gepunzte Nussholzgriffschalen mit Daumenauflage und verstellbarem Handanschlag. Zubehör: Brauner kunstlederner Koffer, Putzzeug und zwei Reservemagazine. #G66816 WES Zustand 1

57265 CHF 800.- 281139
Pistole, ASAI, onePRO.45, Kal. .45ACP. LL 90 mm, Konstruktion von Ingenieur Martin Tuma, hergestellt von Oerlikon-Contraves. DA-Abzug, Stahlgriffstück verchromt, Schlitten brüniert. Kimme und Korn seitlich eingeschlaucht, weisse Farbmarkierungen. Schwarze Kunststoffgriffschalen mit Firmen-Logo. Grüne Kunststoffbox, Putzzeug, Reservemagazin und Manual. #01851 WES Zustand 1

57266 CHF 950.- 281142
Pistole, ASAI, onePRO.45, Kal. .45ACP. LL 90 mm, Konstruktion von Ingenieur Martin Tuma, hergestellt von Oerlikon-Contraves. DA-Abzug, Stahlgriffstück und Schlitten brüniert. Links am Griffstück US-Importeuradresse: „Magnum Research Inc. MPLS MN USA“. Kimme und Korn seitlich eingeschlaucht, weisse Farbmarkierungen. Schwarze Kunststoffgriffschalen mit Firmen-Logo. Grüne Kunststoffbox, Putzzeug, Reservemagazin und Manual. #02456 WES Zustand neu

57267 CHF 6500.- 281136
Konvolut von 2 vergoldeten ASAI-Pistolen. In rötlicher Holzkiste mit doppeltem Zahlenschloss. 1. ASAI onePro, Kal. .45ACP: Vergoldete Ganzstahlwaffe mit DA-Abzug. Kimme und Korn seitlich eingeschlaucht, Holzgriffschalen. #02306 WES *Zustand neuwertig 2. ASAI 9 mm, Kal. 9 mm Para: Vergoldete Ganzstahlwaffe mit DA-Abzug. Kimme und Korn seitlich eingeschlaucht, schwarze Kunststoffgriffschalen mit Firmenlogo. #1064 WES Zubehör: Je ein vergoldetes Reservemagazin, je ein Putzzeug. Ein vergoldeter .45-Wechsellauf mit verlängerter Verschlussfederstange, abschraubbarem Kompensator und Schalldämpfer (#02306, SON). Ein vergoldeter 9 mm-Wechsellauf mit integriertem Kompensator, eine Laufverlängerung und ein Tactical Light. 4x WES 1x SON Zustand neu



57268 CHF 650.- 280588
Pistole, Glock 19 Gen. 3, Kantonspolizei Graubünden Kal. 9 mmP. LL 102 mm, TL 174 mm, 15-schüssige Waffe mit Glock Abzugssystem „safe-action“. Schwarzes Griffstück aus Polyamid mit Fingerrillen, brüniertes Schlitten mit Lasergravur „Kantonspolizei Graubünden“ sowie Wappen, Visierung mit Tritiumeinlagen. Bedienelemente linksseitig. Zubehör: Originalbox mit Bedienungsanleitung, Ladehilfe und Reservemagazin. #GRO296 WES Zustand 1

57269 CHF 400.- 280652
Sportpistole, Hämmerli X-esse, Kal. .22LR. LL 150 mm, TL 230 mm, brüniertes Stahlgriffstück, SA-Abzug mit Triggerstop, Schlitten matt verchromt. Mikrometervisierung, Blockkorn. Schwarze, punzierte Kunststoffgriffschalen. Zubehör: Original-Koffer. #E0016643 WES Zustand 1

57270 CHF 800.- 279604
Konvolut von diversen Griffschalen. 1. 6 Paar Holzgriffschalen für die Pistole Para P06, W+F Bern. 2. 9 Paar Holzgriffschalen für die Pistole SIG P 210. 3. 3 Paar weisse Kunststoffgriffschalen für die Pistole SIG P210. 4. 8 Paar Holzgriffschalen zu Pistolen SIG-Sauer P220 und 226. Alle Griffschalen neu, teils ohne Schrauben. Zustand neu

57271 CHF 800.- 279605
Konvolut von diversen Griffschalen. 1. 5 Paar Holzgriffschalen für die Pistole Para P06, W+F Bern. 2. 7 Paar Holzgriffschalen für die Pistole SIG P 210. 3. 2 Paar weisse Kunststoffgriffschalen für die Pistole SIG P210. 4. 1 Paar schwarze Kunststoffgriffschalen für die Pistole SIG P210. 5 8 Paar Holzgriffschalen zu Pistolen SIG-Sauer P220 und 226. Alle Griffschalen neu, teils ohne Schrauben. Zustand neu

57272 CHF 400.- 279606
Konvolut von 18 Custom-Griffschalen zu diversen Pistolen. U.a. für Walther PP, Beretta, CZ Shadow und SIG-Sauer P320. Grösstenteils aus Holz gefertigt. In verschiedenen Farben und Ausführungen. Zustand neuwertig



57273 CHF 400.- 279607
Konvolut von 12 Custom-Griffschalen für S&W. Grösstenteils aus Holz gefertigt, für S&W K - und L-Frames, Square - und Round-butt. Zustand neuwertig

57274 CHF 200.- 279608
Konvolut von 6 Griffschalen zu Colt 1911. Grösstenteils aus Holz gefertigt, in verschiedenen Farben und Ausführungen. Zustand neuwertig

57275 CHF 1300.- 280594
Pistole, Sphinx AT 2000 Police Special, Kal. 9 mmP. LL 95 mm, TL 184 mm, Ganzstahlwaffe mit brüniertem Schlitten und schwarz beschichtetem, rostfreiem Griffstück, Kimme seitlich eingeschlaucht, Blockkorn. Sicherung mit Entspannhebelfunktion und Schlittenfang beidseitig. Schwarze Gummigriffschalen mit „Sphinx-Logo“. In Originalkarton mit Reservemagazin, Putzzeug. #A05022S WES Zustand neuwertig



57276 CHF 6500.- 281129
Konvolut von 2 vergoldeten ASAI-Pistolen. In Holzkiste mit doppeltem Zahlenschloss. 1. ASAI onePro, Kal. .45ACP: Vergoldete Ganzstahlwaffe mit DA-Abzug. Kimme und Korn seitlich eingeschlaucht, Holzgriffschalen. #02585 WES *Zustand neuwertig 2. ASAI 9 mm, Kal. 9 mm Para: Vergoldete Ganzstahlwaffe mit DA-Abzug. Kimme und Korn seitlich eingeschlaucht, schwarze Kunststoffgriffschalen mit Firmenlogo. #1360 WES
 Zubehör: Je ein vergoldetes Reservemagazin, je ein Putzzeug. Ein vergoldeter .45-Wechsellauf mit verlängerter Verschlussfederstange und abschraubbarem Kompensator. Ein vergoldeter 9mm-Wechsellauf mit integriertem Kompensator, eine Laufverlängerung und ein Tactical Light.
 4x WES Zustand neuwertig



57277 CHF 1300.- 281127
Pistole, ASAI, onePRO, Versuch mit LPA-Mikrometervisier, Kal. .45ACP. LL 90 mm, Konstruktion von Ingenieur Martin Tuma, hergestellt von Oerlikon-Contraves. DA-Abzug, Stahlgriffstück vernickelt, Schlitten brüniert. Kimme und Korn seitlich eingeschlaucht, weisse Farbmarkierungen. Schwarze Kunststoffgriffschalen mit Firmen-Logo. Grüne Kunststoffbox, Putzzeug, Reservemagazin und Manual. #01737 WES Zustand 1

57278 CHF 1400.- 281128
Pistole, ASAI, onePRO, Versuchswaffe für KSK, Kal. .45ACP. LL 90 mm, Konstruktion von Ingenieur Martin Tuma, hergestellt von Oerlikon-Contraves. DA-Abzug, Stahlgriffstück und Schlitten brüniert. Gravur unter dem Abspannhebel; „Magnum Research Inc, MPLS MN USA“, sowie links am Schlitten; „KSK shadow“. Deutscher Zivilbeschuss aus 2005. Kimme und Korn seitlich eingeschlaucht, weisse Farbmarkierungen. Schwarze Kunststoffgriffschalen mit Firmen-Logo. Picatinny-Schiene. Grüne Kunststoffbox, Putzzeug, Reservemagazin. #02445
WES Zustand 1

57279 CHF 50.- 278544
Schalldämpfer, B&T, für Kal. .22LR. L 152 mm, 30 mm Durchmesser, schwarz eloxierter Leichtmetallkörper. Innengewinde 1/2"-27UNEF. #SD-988001-6 SON
Zustand 1

Kurzwaffen Spanien

57280 CHF 90.- 279524
Doppelterzerol, Spanien, Kal. 9mmLef. LL 115 mm, TL 220 mm, blanke Ganzstahlwaffe, Kipplauf, Kastenschloss, beim Spannen der Hähne klappen die Abzüge aus dem Gehäuse. Auf dem Lauf aufgeschraubt befindet sich eine Messerklinge von 95 mm Länge. Diese kann nach vorne aufgeklappt werden. Dunkel gebeizter Holzgriff mit Längsrillen, Fangschnurring. #ohne
ANT Zustand 2

57281 CHF 80.- 279211
Doppelterzerol, Spanien, Kal. 9mmLef. LL 115 mm, TL 220 mm, blanke Ganzstahlwaffe, Kipplauf, Kastenschloss, beim Spannen der Hähne klappen die Abzüge aus dem Gehäuse. Auf dem Lauf aufgeschraubt befindet sich eine Messerklinge von 95 mm Länge. Diese kann nach vorne aufgeklappt werden. Dunkel gebeizter Holzgriff mit Längsrillen, Fangschnurring. #ohne
ANT Zustand 2

57282 CHF 40.- 274666
Taschenrevolver, Puppy, spanisch, Kal. .22short. LL 45 mm, TL 115 mm, sehr kleiner 6-schüssiger Open-Top-Taschenrevolver. Klappabzug. Deutscher Beschuss. Glatte Holzgriffschalen. #66
WES Zustand 2



57283 CHF 140.- 279656
Pistole, Retolaza Mod. 1914, Kal. 7.65 mm. LL 85 mm, TL 160 mm, brünierte Ganzstahlwaffe, SA-Abzug, Kimme seitlich eingeschlaucht. Holzgriffschalen, Fangschnurbügel. Metallteile fleckig und teils rostnarbig. Griffstück linksseitig gemarkt „RH“ im Oval, Zeichen des Herstellers Retolaza Hermanos, Eibar. Pistolen dieses Typs wurden vom französischen Staat im 1. WK in grosser Zahl in Spanien bezogen. #15544 WES
Zustand 2

57284 CHF 400.- 279614
Selbstladepistole, Astra Modelo 1921, Kal. 9 mm Largo. LL 135 mm, TL 205 mm, achtschüssige brünierte Ganzstahlwaffe, unverriegelter Masseverschluss mit innenliegendem Hammer. Verschluss mit Firmenbeschriftung. Holzgriffschalen mit Fischhautverschnitt, linksseitig am Griffstück Fangschnurring, Handballensicherung. Spanischer Beschuss links hinten am Gehäuse. #41332
WES Zustand 1

57285 CHF 60.- 247128
Taschenpistole, Union I, Kal. 6.35 mm. LL 60 mm, TL 115 mm, brünierte Ganzstahlwaffe, SA-Abzug, innenliegendes Hahn Schloss. Abzug und Magazin sind vernickelt. Schwarze Hartgummigriffschalen mit „Union“-Logo und Fischhautmuster. Die Firma Esperanza y Unceta stellte dieses Eibarmodell her. Im Äusseren entspricht es etwa der FN 1906. Span. Beschuss. Zubehör: Braunes Lederfutteral mit 2 Tragringen. #43097
WES Zustand 2

57286 CHF 60.- 280590
Taschenpistole, Jupiter, Kal. 6.35 mmBr. LL 54 mm, TL 114 mm, brünierte Ganzstahlwaffe, SA-Abzug, innenliegendes Hahn Schloss, Bedienelemente und Magazin vernickelt. Braune Hartgummigriffschalen mit Firmensignet und „EC“ Medaillons. Hersteller „Erquiaga y Cia“. Spanischer Beschuss. Zubehör: Braunes Lederfutteral mit Gurtschlaufe. #7362
WES Zustand 1

57287 CHF 120.- 279338
Vorderladerkanone, Jukar Spanien, Modell eines Feldgeschützes, Kal. .69. LL 360 mm, TL 735 mm, H 300 mm, blanker Stahllauf mit Mündungsbund, Lafette und Räder aus Buchenholz mit Eisengarnitur. #14227 STR
Zustand 1

57288 CHF 190.- 247842
Pistole, Star Mod. FR, Kal. .22LR. LL 105 mm, TL 190 mm, brünierte Ganzstahlwaffe mit SA-Abzug. Kimme und Korn seitlich eingeschlaucht. Hammer buntgehärtet, Abzug blank poliert. Braune Kunststoffgriffschalen mit Daumenauflage. #1178284
WES Zustand 1



57289 CHF 200.- 246496
Pistole, STAR Mod. FR SPORT, Kal. .22LR. Kleinkalibersportpistole in brünierte Ganzstahl-Ausführung, seitlich driftbares Visier, starres Korn. Aussenliegender Hammer, Sicherung, Schlittenstop und Magazinhalter seitlich. Braun melierte Kunststoffgriffschalen mit Daumenauflage. Originalbox, Putzstock und Reservemagazin. #1026781 WES
Zustand 1

57290 CHF 140.- 258056
Pistole, Llama Airlight, Kal. 7.65 mm. LL 94 mm, TL 155 mm, brünierte Schlitten, schwarz eloxiertes Leichtmetallgriffstück. SA-Abzug und aussenliegendem Hammer. Korn im Schlitten integriert, Kimme seitlich eingeschlaucht. Braune Kunststoffgriffschalen mit Firmenlogo und Fischhautmuster. Zubehör: Originalschachtel mit Bedienungsanleitung. #317746
WES Zustand 1

57291 CHF 90.- 277814
Selbstladepistole, Llama Especial, Kal. 9 mmkurz. LL 94 mm, TL 165 mm, brünierte Ganzstahlwaffe, SA-Abzug, aussenliegender Hammer, Verriegelung nach Browning, Kimme seitlich eingeschlaufft, Korn im Schlitten integriert. Ventilierte Laufschiene. Braune Kunststoffgriffschalen mit Firmenlogo und Fischhautmuster. Zubehör: Schwarzes Behördenfutteral, Reservemagazin. #466490 WES Zustand 1



57292 CHF 120.- 277901
Selbstladepistole, Llama Mod. III-A, Kal. 9mmkurz. LL 94 mm, TL 165 mm, brünierte Ganzstahlwaffe, SA-Abzug, aussenliegender Hammer, Handballensicherung, Verriegelung nach Browning, Kimme seitlich eingeschlaufft, Korn im Schlitten integriert. Ventilierte Laufschiene. Braune Kunststoffgriffschalen mit Firmenlogo und Fischhautmuster. Zubehör: Originalschachtel, Putzzeug, Bedienungsanleitung. #658805 WES Zustand 1

57293 CHF 60.- 245047
Perkussionspistole, Dikar Replika, Kal. .45. LL 225 mm, TL 380 mm, brüniertes gezogenes Rundlauf, flache buntgehärtete Schlossplatte mit Rankengravur. Gebeizte Buchenholzschaftung, Messinggarnitur. Eiserner Ladestock. Zubehör: Präsentationsbox mit gelbem Satin ausgelegt. #84316033 STR Zustand 1



57294 CHF 280.- 280481
Pistol, Astra A-100, Kal. 9mmP. LL 96 mm, TL 180 mm, brünierte Ganzstahlwaffe, Seitenflächen poliert, seitlich verstellbare Kontrastvisierung. Double Action System mit seitlichem Entspannhebel und Bedienelementen analog SIG SAUER P226, als einziger Unterschied ist der Zerlegehebel auf der rechten Seite angeordnet. 15-Schuss Magazin mit seitlichem Auslöseknopf. Zubehör: Kunststoffbox, Reservemagazin und Bedienungsanleitung. #T4235 WES Zustand Neuwertig

Kurzwaffen Tschechien

57295 CHF 260.- 280486
Selbstladepistole, CZ VZOR 70, Kal. 7.65 mm. LL 96 mm, TL 170 mm, brünierte Ganzstahlausführung mit DA-Abzug, und aussenliegendem Hammer. Kimme seitlich eingeschlaufft, Korn im Schlitten integriert. Schwarze Kunststoffgriffschalen mit CZ-Logo, CZ-Beschuss von 1978. Zubehör: Originale Schachtel, Bedienungsanleitung. #474113 WES Zustand 1

Kurzwaffen Türkei



57296 CHF 700.- 280456
Pistole, Canik, TP9 SFT METE, Kal. 9mmP. LL 85 mm, TL 190 mm, Polymer-Griffstück, mit kurzer Picatinny-Rail. Single-Action Abzug mit integrierter Sicherung. Beidseitiger Schlittenfanghebel, integrierter Hammer. Kimme und Korn seitlich eingeschlaufft, Kontrastvisierung. Grosser, linksseitiger Magazinauswurf-Schalter. Zubehör: Originale Kunststoffbox mit Schaumstoffeinlage, ein Einsteckholster, ein Reservemagazin mit Ladehilfe, 4 Pufferpatronen, kleines Werkzeugkistchen mit Ersatzteilen und Torx-Schlüsseln, Bedienungsanleitung, Putzstab und -bürste. #T6472-21CC18940 WES Zustand neuwertig

Kurzwaffen Ungarn



57297 CHF 250.- 273732
Pistole, FEG AP 66, Kal. 7.65 mmBr. LL 100 mm, TL 175 mm, schwarz eloxiertes Leichtmetallgriffstück, DA-Abzug, im Schlitten seitlich links ist der Sicherungs - resp. Abspannhebel integriert. Kimme seitlich eingeschlaufft. Schwarze Kunststoffgriffschalen mit Fischhautmuster und Daumenaufklappe. Griffstück links gestempelt mit ungarischem Beschuss. Zubehör: Blaue Schachtel, Reservemagazin, Werghalter und Zertifikat vom Beschuss, braunes Innentragholster. #VV3241 WES Zustand 1

Ende des ersten Auktionstages

Kurzwaffen USA

57298 CHF 2800.- 280685
Perkussionsrevolver, Colt, First Model Dragoon, Kal. .44. LL
 230 mm, TL 390 mm, offener Stahlrahmen, SA-Abzug. Rundlauf
 hinten kantig, über dem Querkeil gestempelt: „US 1847“. Unge-
 flutete Trommel mit gut erhaltener Rollgravur, Abzugbügel
 Messing, einteiliger Nussholzgriff. Schlossfunktion i.O., der
 Ladehebel ist gebrochen, das Stück liegt bei, die Arretierfeder
 fehlt. Die Waffe ist nummerngleich, jedoch rostnarbig, die Lauf-
 beschriftung nicht mehr lesbar. Zubehör: Holzkasten mit Repli-
 kazubehör. #7538 ANT Zustand 3

57299 CHF 120.- 278924
Taschenrevolver, Allen & Wheellock, Mod. 1858, Kal.
.22short. LL 75 mm, TL 160 mm, 7-schüssige ungeflutete Trom-
mel, Stummelabzug, aussenliegender Hahn. Glatte dunkle
Holzgriffschalen. Lauf linksseitig graviert: „ALLEN & WHEEL-
LOCK. WORCESTER. MS.U.S. ALLEN'S PAT'S. SEPT. 7. NOV. 9.
1858.“ #OHNE ANT Zustand 2



57300 CHF 360.- 272835
4-läufiger Derringer, Sharp, Kal. .32RF. Stahlrahmen mit
Stummelabzug. Laufbündel zum Laden nach vorne ver-
schiebbar. Messingkorn, linksseitig Arretierknopf für Lauf-
bündel. Beim Spannen des Hahnes dreht sich die Zündnase
am Hahn jeweils um eine Vierteldrehung. Glatte Nussholz-
griffschalen. Diese Konstruktion basiert auf einem Patent
von Christian Sharp vom 25. Januar 1859. Hartgummi-Griff-
schalen mit floralen Ornamenten. #4174 ANT Zustand 2

57301 CHF 280.- 278927
Derringer, Sharps 4-Shot Pepperbox 1859, Kal. .32S&W. LL
 86 mm, TL 140 mm, Messingrahmen mit Stummelabzug. Lauf-
 bündel zum Laden nach vorne verschiebbar, Messingkorn.
 Beim Spannen des Hahnes dreht sich die Zündnase am Hahn
 jeweils um eine Vierteldrehung. Messingrahmen. Braune Hart-
 gummi-griffschalen mit Fischhautmuster. Anm.: Diese Konstr-
 uktion basiert auf einem Patent von Christian Sharps vom 25.
 Januar 1859. #15758 ANT Zustand 2



57302 CHF 5500.- 267436
Perkussionsrevolver, Colt Dragoon 3, Old Model Army Pistol,
Kal. .44. LL 190 mm, TL 360 mm, offener Stahlrahmen, SA-Ab-
zug. Links gestempelt: „Colts Patent“. Rundlauf hinten kantig,
ungeflutete Trommel mit britischem Beschuss, Abzugbügel
Messing, einteiliger Nussholzgriff. Laufoberseite sign.: „-Adress
Saml Colt New York City-“. Schloss muss überarbeitet werden.
 #18028 ANT Zustand 2



57303 CHF 1400.- 280854
Bündelrevolver, Remington-Elliot Zig-Zag-Derringer, Kal.
.22. LL 3.25“ (82 mm), TL 115 mm, 6-schüssiger Kleinkali-
ber-Bündelrevolver, bzw. - Pepperbox. Ring-Abzug, starre
Visierung (wobei sich zwischen jeden 2 Läufen ein kleines
Perlkorn befindet). Patronen werden über eine Aussparung auf
der Rückseite geladen. Trommel rotiert durch das vor - und
zurückbewegen des Abzugs. Griffstück linksseitig graviert:
„ELLIOTS PATENTS, AUG. 17. 1858, MAY.29. 1860“. Dunkel-
braune glatte Hartgummi-Griffschalen. Anm.: Nur rund 1000
Exemplare dieses Bündelrevolvers wurden zwischen 1861 und
1862 gefertigt. Zubehör: Kleine Holzschatulle mit passendem
Schlüssel. #774 ANT Zustand 1

57304 CHF 260.- 278925
Taschen-Bündelrevolver, Rupertus Mod. 8, Kal. .22short.
Sehr seltener amerikanischer Bündelrevolver bzw. sogen-
annte „Pepperbox“. Insgesamt wurden bloss 2000 Stück
gefertigt. Achtschüssige geflutete Trommel, Stummelabzug.
Rahmen aus Messing gefertigt. Glatte dunkle Holzgriffscha-
len. Rahmen graviert: „Rupertus' Patent, July 19th 1864“
bzw. „Rupertus' Pat. Pistol MF&Co, Philad.“. Trommelachsbe-
festigung fehlt. #2034 ANT Zustand 2



57305 CHF 330.- 278926
Derringer, Sharps 4-Shot Pepperbox 1864, Kal. .32S&W. LL
 62 mm, zum Laden nach vorne aufklappbares, vierlaufiges Lauf-
 bündel, brüniert (berieben). Messingrahmen, SA-Hahnschloss,
 Hahn mit rotierendem Schlagstück, Abzug in Form eines Druck-
 knopfes. Glatte Holzgriffschalen. #ohne ANT Zustand 2



57306 CHF 160.- 278919
Derringer, Colt 3rd Model, Kal. .41RF. LL 65 mm, gebläuter
Lauf mit Schriftzug „-COLT-“. Bronzerahmen Typ 2 verstärkt,
rechts Kaliberangabe „41CAL“. Glatte Holzgriffschalen. #ohne
 ANT Zustand 2

57307 CHF 500.- 267435
Perkussionsrevolver, Remington 1858 New Model Army, Kal. .44. LL 202 mm, TL 355 mm, gebürstete Ganzstahlwaffe mit SA-Abzug, geschlossener Rahmen, Trommel mit 6 Kammern, starre Visierung. Eingeschraubter Achtkantlauf, Firmenbeschriftung auf der Laufoberseite: „Patented Sept. 14. 1858, E. Remington & Sons. Ilion New York. U.S.A. New Model“. Inspektorenstempel auf Rahmen, Lauf und Kleinteilen. Abzugbügel aus Messing, glatte Nussholzgriffschalen mit verwischter Cartouche auf der linken Schale. Schloss muss überarbeitet werden. #127196 ANT Zustand 3



57308 CHF 600.- 279562
Revolver, Merwin & Bray, 1868, Kal. 42Cup-Primer. LL 117 mm, TL 255 mm, versilberter, geschlossener Messingrahmen, SA-Stummelabzug, eingeschraubter, brüniertes Achtkantlauf mit Laufschiene. Laufoberseite gemarkt: „Merwin & Bray New York“. Ungeflutete Trommel mit 6 Kammern. Glatte geölte Nussholzgriffschalen, beide Griffschalen mit Ausbrüchen an der unteren Kante. Die sog. „Cup-Primer Cartridge (Becherpatrone)“ wurde 1859 entwickelt, um das Patent von Rollin-White mit der vollständig durchbohrten Trommel zu umgehen. Merwin & Bray war ein New Yorker Handelshaus, hergestellt wurden die Revolver von der Fa. Plant's Manufacturing Co. in New Haven. #7315 ANT Zustand 2

57309 CHF 220.- 281225
Revolver, S&W Tip-Up Model 1, 3rd Issue 1868, Kal. .22short BP. LL 3.25“, nach oben aufklappbarer (Tip-Up) Revolver mit SA-Abzug. Griffstück, Lauf und Trommel vernickelt, Lauf fleckig, berieben. Laufschiene mit Standardfirmierung und eingesetztem, halbrundem Messingkorn, geflutete Trommel. Glatte gefirniste Holzgriffschalen. #47858 ANT Zustand 2



57310 CHF 650.- 278916
Taschenrevolver, Remington-Smoot No.1, Kal. .30. LL 2.75“ (68 mm), TL 165 mm, vernickelte 5-schüssige Ganzstahlwaffe mit Stummelabzug. Hahn und Abzug brüniert. Lauf-Oberseite graviert: „E. REMINGTON & SONS.ILION.NY. PAT.W.S.SMOOT.OCT.21.1873“. Auswerfer rechtsseitig unter dem oktagonalen Lauf. Dunkle Holzgriffschalen mit Fischhautverschnitt. #437 WES Zustand 1

57311 CHF 430.- 278917
Taschenrevolver, Otis Smith Mod 1873, Kal. .320RF. LL 75 mm, TL 185 mm, vernickelte Ganzstahlwaffe mit Stummelabzug. 5-schüssige, geflutete Trommel, leicht versetzte Trommelachse lässt sich durch Drücken des Eichel-förmigen Knopfes lösen. Starre Visierung. Gehäuse oben graviert: „Smith's Patent, April 15, 1873“. Glatte dunkle Holzgriffschalen. Anm.: Sehr seltenes Revolverpatent, Produktionsanzahl nicht bekannt. #2534 WES Zustand 2

57312 CHF 330.- 278918
Taschenrevolver, S&W 3rd Model, .32S&W. LL 3“ (80 mm), TL, 178 mm, vernickelte Ganzstahlwaffe mit DA-Abzug. „Top-Break“-Verschluss. Starre Visierung, Kimme im Verschlussmechanismus integriert. Lauf-Oberseite graviert: „SMITH & WESSON SPRINGFIELD MASS U.S.A. PAT'D JAN 17. & 25. 65, JULY 11.65 AUG 24.69 JULY 25.71 DEC 2.79 MAY 11 6 25 1880“. Firmenlogo-Gravur rechtsseitig unter dem Hahn. Schwarze Hartgummi-Griffschalen mit Fischhautmuser und Firmenlogo. #23530 WES Zustand 1



57313 CHF 460.- 279084
Revolver, Remington No. 4, Kal. .41RF. LL 2.5“ (64 mm), TL 170 mm, 5-schüssige vernickelte Ganzstahlwaffe mit Stummelabzug. Lauf-Oberseite graviert: „E. REMINGTON & SONS ILION. NY“. Schwarze glatte Hartgummigriffschalen. Anm.: Zwischen 1877 und 1888 wurden insgesamt 10'000 Exemplare gefertigt. #3394 WES Zustand 2

57314 CHF 100.- 280868
Hartgummigriffschalen zu Revolver Mervin & Hulbert. Rötliche Hartgummigriffschalen für Revolver von Mervin & Hulbert. Die Fischhaut ist stark abgenutzt. #ohne Zustand 2



57315 CHF 460.- 267427
Revolver, Colt DA 41, Thunderer, Kal. .41Colt. LL 87 mm, TL 210 mm, vernickelte Ganzstahlwaffe mit DA-Abzug, geflutete Trommel mit 6 Kammern, starke Nickelabblätterung, Kimme in der Rahmenbrücke integriert, Dachkorn. Abzug und Hammer buntgehärtet. Vogelkopfgrieff, Griffschalen aus Bein. Bei diesem Modell handelt es sich um den ersten Double-Action Revolver von Colt, dieser wurde 1876 von William Mason konstruiert. #21176 WES Zustand 2



57316 CHF 600.- 281156
Revolver, Colt New Army & Navy 1892, Double Action, Kal. .38LC. LL 152 mm, polierte, brünierte Ganzstahlwaffe, Rundlauf. Laufoberseite mit Firmenadresse und Patentdaten. Seitlich ausschwenkbare, geflutete Trommel mit 6 Kammern. Starre Visierung, Hammer seitlich blank poliert, Abzug blau angelassen. Hartgummigriffschalen mit Firmenlogo und Fischhautmuster. Zubehör: braunes Lederholster. #15929
 WES Zustand 1

57317 CHF 80.- 264221
Taschenrevolver, Iver Johnson, Model Nightowl, Kal. .32S&W. LL 83 mm, TL 185 mm, vernickelte Ganzstahlwaffe, Kipplaufsystem, DA-only-Abzug, Kimme im Verschlussriegel integriert, halbrundes Blattkorn. Trommel mit fünf Kammern. Hartgummigriffschalen mit Fischhautmuster. Innenliegender Hammer. #23100
 WES Zustand 1

57318 CHF 120.- 279659
Pistole, Colt Automatic Pistol 1903, Kal. .32ACP. LL 96 mm, TL 175 mm, brünierte Ganzstahlwaffe mit SA-Abzug und Handballensicherung. U-Kimme seitlich eingeschlaucht, Blockkorn. Holzgriffschalen mit eingesetzten Coltmedaillons, Fischhaut stark abgenutzt, Metallteile mit altersbedingter Patina und Rostnärbchen. #464872
 WES Zustand 3



57319 CHF 3600.- 275722
Revolver, Colt Bisley, Kal. .32-20Win. LL 139 mm, TL 275 mm, blanke, fleckige Ganzstahlwaffe mit Reste der originalen Brünierung, SA-Abzug, Kimme in der Rahmenbrücke integriert, Blockkorn. Geflutete Trommel mit sechs Kammern. Rahmen linksseitig mit Colt-Pferdchen und Patentdaten. Elfenbeingriffschalen, Herstellungsjahr um 1910. Zubehör: Braunes zeitgenössisches Gurtragholster. #263657
 WES Zustand 2

57320 CHF 850.- 281193
Derringer, Remington, "Over-Under" Typ 3, Kal. .41RF. LL 3", vernickelte Ganzstahlwaffe, übereinander angeordnete, nach oben aufklappbare Läufe, seitlicher Öffnungshebel. Laufschiene beschriftet „Remington Arms-U.M.C. Co. Iliion N.Y.“, hergestellt 1912. Hartgummigriffschalen mit feiner Fischhaut. #111
 WES Zustand 2

57321 CHF 180.- 232844
Revolver, S&W, Parker Hale Umbau, Kal. .22LR. LL 157 mm, TL 290 mm, brünierte Ganzstahlwaffe, Micrometer-Visier, Blockkorn. 6-schüssige, geflutete Trommel. Square-But-Griffschalen mit Parker Hale-Logo und Fischhautverschnitt. Britischer Beschuss. Parker Hale fertigte nach dem Kriege aus ausgemusterten Revolvern von S&W des Modells MP diese KK-Revolver. #V503874
 WES Zustand 2



57322 CHF 400.- 280450
Revolver, S&W Pre-Model 27, Ludwig-Conversion, Kal. .357Mag. LL 80 mm, Veralvernickelte Ganzstahlwaffe, DA-Abzug, Mikrometervisierung, Rampenkorn. Abzug und Hammer buntgehärtet. Nussholzgriffschalen mit Fingerrillen, wurden vom Vorbesitzer an seine Hand angepasst. Der P220-Konstrukteur Walter Ludwig befasste sich auch mit Tuning und Optimierung von Revolvern. So wurde dieser S&W-Revolver mit einem Colt-Python-Lauf versehen, die vordere Trommelachsverriegelung wurde durch einen konischen Federstift im Kran ersetzt sowie der Griff auf Round-Butt geändert, dabei wurde der hintere Teil der Waffennummer entfernt. Zubehör: Braunes Gürtelholster von Federal, schwarzes Doppelholster enthaltend 2 Dade-Schnell-Lader. #S133750/47285
 WES Zustand 2

57323 CHF 90.- 264128
Revolver, S&W MP, Hand Ejector M&P Model 1905 4th change, Kal. .38S&W. LL 126 mm, TL 260 mm, brünierte Ganzstahlwaffe, DA-Abzug, starre Visierung, Trommel mit sechs Kammern. Glatte Nussholzgriffschalen mit eingesetzten S&W-Medaillons, Riemenbügel. #826207
 WES Zustand 2



57324 CHF 950.- 275761
Revolver, Colt Officers Model Match, Kal. .38Spec. LL 151 mm, TL 290 mm, hochblanzbrünierte Ganzstahlwaffe, seitlich eingeschlauchte Kimme, höhenverstellbares Perlkorn, geflutete Trommel mit sechs Kammern. Hammer blank poliert, Abzug mit Fischhaut. Nussholzgriffschalen mit Fischhautverschnitt und eingesetzten Colt-Medaillons. #535354
 WES Zustand 1

57325 CHF 200.- 280867
Griffschalen, Ivory, zu S&W Revolver 1905 mit K-Frame. Polierte Griffschalen mit je drei Längsrillen, Messingschraube. #ohne
 Zustand 1

57326 CHF 380.- 275784
Revolver, Colt SA Frontier Scout 62, Kal. .22LR. LL 240 mm, TL 375 mm, geschlossener Rahmen, Griffstück und Rahmen aus schwarz eloxiertem Leichtmetall, Trommel und Lauf aus brüniertem Stahl. SA-Abzug. Geflutete Trommel mit 6 Kammern. Kimme im Rahmen integriert, Blockkorn. Griffschalen aus Kunststoff, Hornimitat, eingesetzte Firmenmedaillons. Lauf linksseitig mit Modellbezeichnung und oben mit Firmenbeschriftung. #58260P WES Zustand 1



57327 CHF 650.- 269746
Revolver, Colt Officers Model Match, Kal. .22LR. LL 151 mm, TL 290 mm, hochblanzbrünierte Ganzstahlwaffe, seitlich eingeschlaufte Kimme, höhenverstellbares Blockkorn, geflutete Trommel mit sechs Kammern. Hammer blank poliert, Abzug mit Fischhaut. Nussholzgriffschalen mit Fischhautverschnitt und eingesetzten Colt-Medaillons, vorne am Griff eingesetzter Adapter aus Kunststoff. #17787 WES Zustand 1



57328 CHF 1800.- 275822
Revolver, Colt Python, Kal. .357Mag. LL 101 mm, TL 245 mm., brünierte Ganzstahlwaffe mit DA-Abzug, ventilierter Laufschiene, Mikrometervisier, Rampenkorn. Geflutete Trommel mit sechs Kammern. Nussholzgriffschalen mit Fischhaut und eingelassenen Colt-Medaillons. #89217 WES Zustand neuwertig



57329 CHF 1900.- 275841
Revolver, Colt SAA, Kal. .45LC. LL 190 mm, (7.5") TL 325 mm. Alle Metallteile poliert und hochglanzvernickelt, SA-Abzug. Geflutete Trommel mit sechs Kammern. Kimme in der Rahmenbrücke integriert, Blockkorn. Braune glatte Nussholzgriffschalen mit eingesetzten Colt-Medaillons. #90246SA WES Zustand neuwertig



57330 CHF 1200.- 275990
Konvolut von 4 SA-Colt Revolvern, „The Lawman Series“, Kal. .22LR. 1. Revolver, Colt, Lawman Series Wyatt Earp, LL 300 mm, TL 440 mm, geschwärtzter Leichtmetallrahmen, Trommel, Lauf und Griffstück mit Abzugbügel vernickelt. Glatte Holzgriffschalen mit eingesetzten Colt-Medaillons. #2155LWE 2. Revolver Colt, Lawman Series Bat Masterson, LL 120 mm, TL 250 mm, Rahmen NE-Metall, vollständig vernickelt, schwarze Hartgummigriffschalen mit Coltpferdchen und Adler, Fischhautmuster. #2155LM 3. Revolver, Colt Lawman Series Wild Bill Hickok, LL 152 mm, TL 290 mm, geschwärtzter Leichtmetallrahmen, brüniertes Lauf, ungeflutete Trommel, Trommel, Griff und Abzugbügel vernickelt. Griffschalen aus Perlmutterimitat mit eingesetzten Coltmedaillons. #2155WB 4. Revolver, Colt Lawman Series Pat Garrett, LL 120 mm, TL 250 mm, Rahmen NE-Metall, vernickelt, Trommel, Ausstosserstange, Hammer und Abzug vergoldet. Griffschalen aus Perlmutterimitat mit eingesetzten Coltmedaillons. Zubehör: Präsentationskoffer #2155PG 4xWES Zustand neu

57331 CHF 460.- 280440
Revolver, Colt New Service, 1917 DA, Combatumbau, Kal. .45longColt. LL 3", brünierte Ganzstahlwaffe, DA-Abzug, Mikrometervisier von S&W, Custom-Rampenkorn. Geflutete Trommel mit 6 Kammern. Britische Abnahmestempel. Glatte Holzgriffschalen mit Firmenlogo, Fangschnurring entfernt. Der ursprünglich im Kal. .455 für die Briten gebaute Revolver wurde durch den ehemaligen SIG P220-Konstrukteur, Walter Ludwig, umgebaut. Zubehör: Braunes Lederholster von Safariland. #87009 WES Zustand 1



57332 CHF 400.- 280480
Pistole, S&W Mod. 39, Kal. 9mmP. LL 104 mm, TL 195 mm, schwarz eloxiertes Leichtmetallgriffstück, DA-Abzug, Sicherungs- resp. Abspannhebel links im Schlitten, Kimme seitlich eingeschleuft, Rampenkorn im Schlitten integriert. Holzgriffschalen mit Fischhaut und eingesetzten S&W-Medaillons. Zubehör: S&W-Schachtel, Bedienungsanleitung, Holzgriffschalen und Reservemagazin. #60571 WES Zustand 1



57333 CHF 600.- 275659
Revolver, Colt Police Positive Special, Kal. .38Spec. LL 127 mm, TL 250 mm, polierte brünierte Ganzstahlwaffe, DA-Abzug. Kimme in der Rahmenbrücke integriert, Blockkorn. Nussholzgriffschalen mit Fischhautverschnitt und eingesetzten Colt-Medaillons. DE-Beschuss von 1972. Zubehör: Originale Coltschachtel. #A25194 WES Zustand neuwertig

57334 CHF 1800.- 275926
Revolver, Colt Python, Kal. 357Mag. LL 152 mm, TL 290 mm, brünierte Ganzstahlwaffe mit DA-Abzug. Ventilierte Laufschiene, Mikrometervisier mit Rampenkorn. Längsgeriffelter Abzug. Nussholzgriffschalen mit Fischhautmuster und eingesetzten Colt-Medaillons. DE-Beschuss von 1972. Zubehör: Braune Coltschachtel. #E47541 WES Zustand 1

57335 CHF 400.- 281165
Revolver, Ruger New Model Super Blackhawk, Kal. .44Mag. LL 190 mm, TL 330 mm, brünierte Ganzstahlwaffe mit SA-Abzug. 6-schüssige ungeflutete Trommel, Mikrometervisierung, Blockkorn. Glatte Holzgriffschalen mit eingesetzten Ruger-Medaillons. Zubehör: Originalschachtel. #D81-08607 WES Zustand 1

57336 CHF 360.- 280442
Pistole, S&W Mod. 39-2, Kal. 9 mmP. LL 104 mm, TL 192 mm, schwarz eloxiertes Leichtmetallgriffstück, DA-Abzug, Sicherungs- resp. Abspannhebel links im Schlitten, Kimme seitlich eingeschlaufft, Rampenblockkorn im Schlitten integriert. Gummigriffschalen von Pachmayr. Zubehör: Holzgriffschalen mit Fischhaut und eingesetzten S&W-Medaillons, Originalschachtel, Reservemagazin. #A297031 WES Zustand 1

57337 CHF 260.- 280814
Revolver, S&W Mod. 10-6, Kal. .38Spec. LL 100 mm, TL 235 mm, polierte, brünierte Ganzstahlwaffe, Kimme in der Rahmenbrücke integriert, Blockkorn. Hammer und Abzug buntgehärtet. Nussholzgriffschalen mit Fischhautmuster und Firmenmedaillons. #D489322 WES Zustand 1



57338 CHF 750.- 278527
Pistole, Colt, Combat Commander, Kal. .45ACP. LL 110 mm, TL 195 mm, brünierte Ganzstahlwaffe, SA-Abzug, Sicherungshebel linksseitig, Kimme seitlich eingeschlaufft, Korn im Schlitten integriert. Holzgriffschalen mit Fischhaut, eingelassene Colt-Medaillons. Zubehör: Reservemagazin. #70BS49520 WES Zustand neuwertig

57339 CHF 850.- 281161
Pistole, Colt MK IV Series 70, Government Model, Kal. .45ACP. LL 123 mm, brünierte Ganzstahlwaffe mit SA-Abzug, Handballen- und manuelle Sicherung. Kimme seitlich eingeschlaufft, Korn im Schlitten integriert. Rechtsseitig ist der Schlitten beschriftet „Colt's Government Model“. Holzgriffschalen mit Fischhaut und Colt-Medaillons. In Originalbox. #57936B70 WES Zustand neu



57340 CHF 3900.- 280120
Revolver, S&W Mod. 25-3, Jubiläumsmodell 125 Jahre, Kal. .45ACP. LL 162 mm, TL 300 mm, polierte und hochglanzbrünierte Ganzstahlwaffe, DA-Abzug, Mikrometervisierung und Rampenkorn mit blauer Kunststoffeinlage. Buntgehärteter Targethammer und Abzug. Lauf rechtsseitig signiert: „Smith & Wesson 125Th Anniversary“. Glatte lackierte Holzgriffschalen mit eingesetzten S&W-Medaillons. Zubehör: Hölzerne Präsentationsbox mit S&W-Medaille und S&W-Jubiläumsbuch, 2 Halbmondclips zum Laden der .45ACP Patrone, 1 Schlüssel. #S&W1239 WES Zustand neu

57341 CHF 700.- 281216
Revolver, S&W Mod. 25, Jubiläumsmodell 125 Jahre, Kal. .45LC. LL 6“, poliert und hochglanzbrüniert, DA-Abzug, Mikrometervisierung und Rampenkorn mit roter Kunststoffeinlage. Glatte lackierte Holzgriffschalen mit S&W-Medaillon. Hölzerne Präsentationsbox mit S&W-Medaille und S&W-Jubiläumsbuch. Schlüssel fehlt. #S&W6903 WES Zustand neuwertig

57342 CHF 700.- 278511
Revolver, S&W Mod. 29, Kal. .44Mag. LL 163 mm, TL 310 mm, brünierte, polierte Ganzstahlwaffe, DA-Abzug, Abzug und Hammer buntgehärtet. Mikrometervisierung, Rampenkorn mit roter Kunststoffeinlage. Nussholzgriffschalen mit eingelassenen S&W-Medaillons und Fischhaut. #79612 WES Zustand 2

57343 CHF 300.- 281169
Revolver, Smith & Wesson, Mod. 38, Airweight, Kal. 38Spec. LL 45 mm, TL 160 mm, vernickelte Waffe mit Leichtmetallrahmen, DA-Abzug, Hammer und Abzug buntgehärtet, Nussholzgriffschalen mit Fischhautverschnitt und Firmenmedaillon. Zubehör: gefüttertes Futteral von Safariland #J859874 WES Zustand 1



57344 CHF 2300.- 275935
Revolver, Colt Python, Kal. .357Mag. LL 152 mm (6"), TL 290 mm, vernickelte Ganzstahlwaffe mit DA-Abzug, Ventilerte Laufschiene, brüniertes Mikrometervisier und Blockkorn. Längsgeriffelter Abzug. Nussholzgriffschalen mit Fischhaut und eingesetzten Colt-Medaillons. #V51717
 WES Zustand neuwertig

57345 CHF 360.- 232044
Revolver, S&W 19-5, Kal. .357Mag. LL 62 mm, TL 190 mm, brünierte Ganzstahlwaffe, DA-Abzug, Mikrometervisierung, Rampenkorn. Trommel mit sechs Kammern, Abzug und Hammer buntgehärtet. Nussholzgriffschalen von Mustang. Zubehör: Gurtraholster von Bucheimer. #ANE5892
 WES Zustand 2

57346 CHF 300.- 246029
Wechselsystem, Ciener Conversion Kit für 1911A1 Pistole, Kal. .22LR. Geschwärtzter Schlitten und Lauf. Standardvisierung mit Blockkorn. In Originalbox mit Bedienungsanleitung und insgesamt 3 Magazinen. #411-00050 WES Zustand 1

57347 CHF 90.- 266294
Taschenpistole, Jennings J-22, Kal. .22LR. LL 62 mm, NE-Metall, verchromt, SA-Abzug. Starre Visierung, Schlagbolzenschloss, schwarze Kunststoffgriffschalen mit Querrillen. #1055338 WES Zustand 1



57348 CHF 440.- 269748
Pistole, High Standard, Supermatic S101, Kal. .22LR. LL 170 mm, TL 280 mm, brünierte Ganzstahlwaffe mit SA-Abzug, schwerer Rundlauf mit Mündungsbremse. Sicherungshebel linksseitig. Mikrometervisierung, Blockkorn mit roter Farbmarkierung. Braune Kunststoffgriffschalen mit Daumenauflage und Fischhautmuster. #498428 WES Zustand 2

57349 CHF 220.- 270032
Revolver, S&W Mod. 36, Kal. .38Spec. LL 46 mm, TL 275 mm, brünierte Ganzstahlwaffe mit DA-Abzug, 5-schüssig. Griff in round-but Ausführung, buntgehärteter Abzug und Hammer. Nussholzgriffschalen von Mustang. #J429854 WES Zustand 2

57350 CHF 650.- 275856
Revolver, Colt Officers Model Match, Kal. .38Spec. LL 152 mm, TL 290 mm, hochblanzbrünierte Ganzstahlwaffe, Micrometervisier mit Blockkorn, verbreiterter Targethammer und längsgerillter Abzug. Nussholzgriffschalen mit Fischhautverschnitt und Colt-Medaillons. Griffschalen im vorderen Bereich abgeschliffen. #933234 WES Zustand 2



57351 CHF 1200.- 278475
Revolver, Colt 1873 SAA, Kal. .45 long Colt. LL 190 mm, TL 330 mm, buntgehärteter Rahmen, SA-Abzug, Lauf und Griffstück brüniert, blanker Hammer. Kimme in der Rahmenbrücke integriert. Schwarze Kunststoff-Griffschalen mit Fischhautverschnitt, Firmenlogo und Adler. Zubehör: Originale Colt Schachtel mit Bedienungsanleitung. #SA56399 WES Zustand neuwertig

57352 CHF 20.- 279662
Perkussionspistole, Thompson Center Arms, Kal. .45. LL 230 mm, TL 400 mm, brüniertes, gezogener Achtkantlauf. Flache, rankenverzierte Schlossplatte, buntgehärtet. Deutscher Stecher, Mikrometervisierung, Blockkorn mit Seitenbacken. Glatte Nussholzhalbschäftung, Messinggarnitur. Hölzerner Ladestock mit Messingdöpper. Achtung: Die Schwanzschraube wie auch der Schaft weist links einen Riss auf, Reparaturstelle. #25488 STR Zustand 1

57353 CHF 180.- 279693
Revolver, S&W Mod. 37, Airweight, Kal. .38Spec. LL 45 mm, TL 170 mm, Rahmen aus schwarz eloxiertem Leichtmetall, DA-Abzug, Hammer und Abzug buntgehärtet, Nussholzgriffschalen mit Fischhaut. Zubehör: „Federal Man“-Holster von Bucheimer. #3J1909 WES Zustand 1



57354 CHF 1100.- 280439
Pistole, Colt MK IV/ Series 70, Government Model, RBF-Match-Umbau, Kal. .9mmP. LL 123 mm, Ganzstahlwaffe mit SA-Abzug, Griffstück hartverchromt, Handballensicherung stillgelegt, beidseitige Sicherung, verlängerter Schlittenfanghebel, BO-MAR-Abzug mit Triggerstop. BO-MAR-Mikrometervisier, seitlich eingeschlaft, Korn im Schlitten integriert. BAR-STO-Matchlauf, Bull-barrel mit Trompetenmündung, konstruiert von Walter Ludwig. Dies macht das übliche Bushing überflüssig und erhöht die Präzision markant. Holzgriffschalen mit schottischem Fischhautmuster. Zubehör: Schnellzieholster von Bianchi „Chapman High-ride“, Doppelmagazintasche Bianchi Clip-Grip mit 2 Reservemagazinen. Anmerkung: Rolf B. Fischlein gründete 1978 zusammen mit Walter Ludwig, Konstrukteur der legendären SIG P220-Baureihe, die Firma RBF-Custom-Handguns, welche sich dem Tuning von 1911 Sportpistolen widmete. Die Waffen von RBF überzeugen mit Top-Verarbeitung und - Präzision. Vorliegende Pistole war die persönliche Waffe von Walter Ludwig. #70L11221 WES Zustand 1

57355 CHF 100.- 280471
Konvolut von 6 1911-er Magazinen, Kal. .45ACP. 1. 11-Schuss, rostfrei. 2. Vega, 7-Schuss, rostfrei. 3. Pachmayr mit aufgeschraubtem Gummiboden. 4. Vernickelt, aufgeschraubter Kunststoffboden. 5. Doppelmagazintasche mit 2 original Colt-Magazinen. Zustand 1

57356 CHF 1400.- 281158
Revolver, Colt Python, Kal. .357Mag. LL 4", TL 240 mm, hochglanzpolierte, vernickelte Ganzstahlwaffe mit DA-Abzug. Ventilerte Laufschiene, Mikrometervisier mit Rampenkorn, längsgeriffelter Abzug. Originalgriffschalen aus Nussholz mit Fischhautverschnitt und Colt-Logo. #E94639 WES Zustand 1



57357 CHF 240.- 281176
Derringer, ADC Mod. M-1, Kal. .38Spez. LL 76 mm, rostfreie zweischüssige Waffe, SA-Stummelabzug, linksseitige Druckknopfsicherung. Hergestellt von American Derringer Corporation, Laufbündel nach oben aufklappbar, rechtsseitig beschriftet: „Made in 150th Year of Texas Freedom“. Glatte Holzgriffschalen, Hartschalenbox mit roter Filzeinlage. #050151 WES Zustand neuwertig



57358 CHF 700.- 281222
Revolver, S&W 29-2, Kal. .44Mag. LL 8 3/8" (212 mm), TL 350 mm, brünierte, polierte Ganzstahlwaffe, DA-Abzug, Abzug und Hammer buntgehärtet. Mikrometervisierung, Rampenkorn mit roter Kunststoffeinlage. Nussholzgriffschalen mit Fischhaut und Firmenmedaillon. Hölzerne Präsentationskassette mit Schaumstoffeinlagen. #N481613 WES Zustand 1

57359 CHF 1400.- 273065
Revolver, Dan Wesson, 3 Wechselläufe, Kal. .357Mag. LL 8", polierte Stainless-Stahlwaffe, DA-Abzug, brüniertes Mikrometervisierung, Rampenkorn mit roter Kunststoffeinlage. 3 zusätzliche Läufe und Laufmäntel von 2.5", 4" und 6" sowie das Laufwechselwerkzeug. Gemaserte Griffschalen aus Coco-Bolo-Holz mit eingesetzten Firmenmedaillons. Zubehör: Zusätzlicher Holzgriff mit Fingerrillen. Schwarzer Waffenkoffer. #357S007889 4x WES Zustand neuwertig

57360 CHF 460.- 281171
Revolver, S&W 686, Kal. .357Mag. LL 6", polierte Stainless-Steel-Ausführung, DA-Abzug, Mikrometervisierung, Blockkorn mit roter Einlage. Nussholzgriffschalen mit Fischhautmuster und S&W Medaillon. Braunes Westernholster „Lawrence“. #AAB6642 WES Zustand 1

57361 CHF 900.- 281219
Revolver, S&W 29-3, Elmer Keith, Kal. .44Mag. LL 104 mm, TL 240 mm, hochglanzpolierte, brünierte Ganzstahlwaffe mit DA-Abzug. Mikrometervisier, Balkenkorn mit rotem Kunststoffeinsatz. Glatte lackierte Nussholzgriffschalen. Bei der Waffe handelt es sich um eine limitierte Ausgabe von insgesamt 2500 Stück, welche zu Ehren von Elmer Keith gefertigt wurden. Der Lauf ist rechts beschriftet: „Elmer Keith, Commemorative, 1899-1984“, linksseitig: „Smith & Wesson, 44 Magnum“, alles in Goldschrift! Auf der rechten Rahmenseite ist Elmer Keith in Gold abgebildet, daneben seine Unterschrift. Die Waffe befindet in einer Holzkassette welche mit blauem Stoff ausgelegt ist. Anm.: Elmer Keith war der Entwickler der Patrone .44Magnum #EMK2460 WES Zustand neuwertig



57362 CHF 1400.- 275813
Revolver, Colt 1873 SAA, Theodore Roosevelt Commemorative SAA, Kal. .44-40. LL 190 mm, TL 330 mm, Lauf, Trommel und Griffrahmen brüniert, Rahmen buntgehärtet. Lauf und Trommel mit Rankengravur, „factory ‚B‘ hand engraving“, glatte weisse Kunststoffgriffschalen/Elfenbeinimitat. Griffstück oben Signatur in Gold „TR“. #TRC445 WES Zustand neuwertig

57363 CHF 330.- 279317
Revolver, S&W 65-2, Kal. .357Mag. LL 102 mm, TL 240 mm, Stainless-Steel-Waffe, DA-Abzug, Kimme im Rahmen integriert, Rampenkorn. Geflutete Trommel mit sechs Kammern. Nussholzgriffschalen mit Fischhautmuster und eingesetzten S&W-Medaillons. Zubehör: Schwarzes Gurtraholster von Safariland, 1 Paar Griffschalen. #7D65045 WES Zustand 1

57364 CHF 460.- 279618
Pistole, Ruger MK II Target, integrierter Schalldämpfer, Kal. .22LR. LL 140 mm, TL 243 mm, brünierte Ganzstahlwaffe mit SA-Abzug, integrierter Schalldämpfer, starre Visierung. Schwarze Kunststoffgriffschalen von CTC mit integriertem Laser. #219-04603 SON Zustand 1



57365 CHF 460.- 279672
Revolver, Colt King Cobra, Kal. .357Mag. LL 63 mm, TL 205 mm, rostfreie Ganzstahlwaffe mit DA-Abzug, massive Laufschiene, brüniertes Mikrometervisier mit Blockkorn. Längsgeriffelter Abzug. Originalgriffschalen aus Hartgummi mit Fingerrillen, Fischhautflächen und eingesetzten Colt-Medaillons. Zubehör: Gurtraholster von Bianchi. #2546CK WES Zustand 1

57366 CHF 1200.- 281159
Revolver, Colt Python, Kal. 357Mag. LL 4", TL 240 mm, hochglanzpolierte, brünierte Ganzstahlwaffe mit DA-Abzug. Ventilierte Laufschiene, Mikrometervisier mit Rampenkorn. Längsgeriffelter, brüniertes Abzug. Originalgriffschalen aus Nussholz mit Fischhautverschnitt und Colt-Logo. #K15300
 WES Zustand 1

57367 CHF 350.- 278530
Revolver, S&W Mod. 60-9, Kal. .357Mag. LL 54 mm, TL 180 mm, Stainless-Steel-Waffe mit 5-schüssiger Trommel, DA-Abzug. Kimme in der Rahmenbrücke integriert, brüniertes Rampenkorn. Abzug und Hammer sind bunt gehärtet. Schwarze Gummi-Griffschalen mit Fischhautmuster mit eingesetzten Medaillons von Pachmayr. Zubehör: Blaue Kunststoffbox und Bedienungsanleitung. #CAY4770
 WES Zustand 1



57368 CHF 200.- 279522
Revolver, Freedom Arms, „Casull's Improvement“, Kal. .22LR. LL 44 mm, TL 125 mm, Stainless-Steel-Ausführung, SA-Stummelabzug, 5-schüssig. Glatte Kunststoffgriffschalen. Zubehör: Braunes Kunstlederretui und Bedienungsanleitung. #A40207
 WES Zustand 1



57369 CHF 200.- 279671
Revolver, S&W Mod. 36, Kal. .38Spec. LL 47 mm, TL 165 mm, brünierte Ganzstahlwaffe, DA Abzug, 5-schüssig, starre Visierung, round butt, Hammer und Abzug buntgehärtet. Holzgriffschalen mit Fischhautmuster und eingesetzten S&W-Medaillons. Zubehör: Gurttraghölder von Bianchi. #AFJ1093
 WES Zustand 2

57370 CHF 400.- 278506
Revolver, S&W Mod. 625-3, Model of 1989, Kal. .45ACP. LL 75 mm (3"), TL 210 mm, Glasperlen-gestahlte Edelstahlwaffe mit DA-Abzug. Brünierte Mikrometervisierung. Schwarze Hartgummigriffschalen von Pachmayr. Lauf rechtsseitig beschriftet: „45 CAL MODEL OF 1989“. #BET6590
 WES Zustand 1

57371 CHF 650.- 264751
Conversion Unit zu Pistole Colt 1911, Kal. .22LR. LL 125 mm, TL 195 mm, brüniertes Schlitten mit Mikrometervisier, Blockkorn. Lauf mit sog. „Floating Chamber“. KK-Magazin, Schliessfeder, Verschlusshalter, Bedienungsanleitung in Originalschachtel. #1911
 WES Zustand neuwertig

57372 CHF 950.- 273063
Revolver, Dan Wesson, 3 Wechselläufe, Kal. .357Mag. LL 8", polierte Stainless-Stahlwaffe, DA-Abzug, brüniertes Mikrometervisierung, Rampenkorn mit roter Kunststoffeinlage. 3 zusätzliche Läufe und Laufmäntel von 2.5", 4" und 6" sowie das Laufwechselwerkzeug. Gemaserte Griffschalen aus Coco-Bolo-Holz mit eingesetzten Firmenmedaillons, Zubehör: Zusätzlicher Holzgriff mit Fingerrillen, Schwarzer Waffenkoffer. #357S007889
 4x WES Zustand neuwertig

57373 CHF 300.- 273256
Revolver, S&W Mod. 60, Kal. .38Spec. 1 3/4"-Lauf, Stainless-Steel, 5-schüssig, starre Visierung. Lackierte Holzgriffschalen mit Fischhautverschnitt und Firmenlogo. Zubehör: Originale blaue S&W-Schachtel, „The Bruno“ Holster aus braunem Leder. #R315941
 WES Zustand 1



57374 CHF 3200.- 275875
Revolver, Colt Python, Kal. 357Mag. LL 62 mm, TL 205 mm, Ganzstahlwaffe in Stainless-Steel mit DA-Abzug. Ventilierte Laufschiene, brüniertes Mikrometervisier mit Blockkorn. Längsgeriffelter Abzug. Schichtholzgriffschalen mit Fingerrillen. #KT9488
 WES Zustand neuwertig



57375 CHF 1500.- 275918
Revolver, S&W Mod. 629-5 MagnaClassic, Kal. .44Mag. LL 190 mm, TL 320 mm, hochglanzpolierte, brünierte Ganzstahlwaffe, DA-Abzug, verstellbare Visierung, Korn mit roter Einlage. Hammer und Abzug buntgehärtet. Lauf rechtsseitig signiert: „29 MagnaClassic 1 of 3000“. Nussholzgriffschalen mit Fingerrillen und eingesetzten S&W-Medaillons. #MAG2093
 WES Zustand neuwertig

57376 CHF 550.- 276658
Revolver, S&W 66-2, Kal. .357Mag. LL 6", Stainless-Steel-Waffe, DA-Abzug, Rampenkorn mit roter Kunststoffeinlage. Trommel mit 6 Kammern. Geölte Nussholzgriffschalen mit Fingergruben. #AUP8846 WES Zustand 1

57377 CHF 140.- 276660
Revolver, S&W Mod. 60, Kal. .38Spec. 2"-Lauf, Stainless-Steel, 5-schüssig, starre Visierung. Holzgriffschalen mit Fischhautverschnitt und goldenem Firmenmedaillon. Deutscher Beschuss aus 1970. #90453 WES Zustand 1

57378 CHF 460.- 276663
Revolver, S&W 19-3, Kal. .357Mag. LL 4", brünierte Ganzstahlwaffe, DA-Abzug, brünierte Mikrometervisierung, Rampenkorn. Abzug und Hammer buntgehärtet. Punzierte Nussholzgriffschalen. #7K4688 WES Zustand 1

57379 CHF 150.- 276669
Revolver, Colt Detective Special, Kal. .38Spec. LL 2", vernickelte Ganzstahlwaffe mit Holzgriffschalen, Lauf mit verdeckter Trommelachse. 6-schüssig. Deutscher Beschuss aus 1978. #M36540 WES Zustand 1

57380 CHF 400.- 278507
Revolver, S&W 19-4, Kal. .357Mag. LL 105 mm (2.5"), TL 245 mm, Brünierte Ganzstahlwaffe, DA-Abzug, Mikrometervisierung, Rampenkorn. Abzug und Hammer buntgehärtet, Griff Round but, schwarze Pachmayr-Gummigriffschalen mit Fischhautmuster. #40K6578 WES Zustand 1

57381 CHF 360.- 278512
Revolver, S&W 66-1, Kal. .357Mag. LL 62 mm, TL 210 mm, Stainless-Steel-Waffe, DA-Abzug, Mikrometervisierung, Rampenkorn mit roter Kunststoffeinlage. Pachmayrgriffschalen aus Gummi mit Fischhautmuster und Firmen-Medaillons. #89K1750 WES Zustand 1

57382 CHF 60.- 278526
Konvolut von 5 Magazinen zu Colt, Kal. .45ACP. Für Colt 1911. Vernickelt. #ohne Waffenbesitz-Nachweis Zustand neuwertig



57383 CHF 360.- 278712
Pistole, AMT Automag II, Kal. .22Mag. LL 120 mm, TL 210 mm, Stainless-Steel-Waffe, Griffstück sandgestrahlt, Seitenflächen des Schlitten blank geschliffen, SA-Abzug, brüniertes Mikrovier, Rampenkorn mit roter Leuchteinlage. Schwarze Kunststoffgriffschalen mit Querrillen und Firmenlogo. Zubehör: Metallkoffer und 1 Reservemagazin. #H31678 WES Zustand 1

57384 CHF 330.- 278921
Revolver, S&W 66-3, Kal. .357Mag. LL 105 mm, TL 250 mm, Stainless-Steel-Waffe, DA-Abzug, Rotpunktzielgerät Tasco Pro Point, Rampenkorn mit roter Kunststoffeinlage. Geflutete Trommel mit 6 Kammern. Nussholzgriffschalen mit Fischhautmuster und eingesetzten S&W-Medaillons. #BHL0360 WES Zustand 1

57385 CHF 460.- 279006
Revolver, S&W Mod. 18-4, Kal. .22LR. LL 104 mm, TL 240 mm, brünierte Granzstahlwaffe mit DA-Abzug, Mikrometervisierung und Rampenkorn. Hammer und Abzug bunt gehärtet. Lackierte Nussholzgriffschalen mit Fischhautverschnitt und eingesetzten S&W-Medaillons. Zubehör: Blaue S&W-Schachtel mit Bedienungsanleitung. #79K453 WES Zustand 1



57386 CHF 550.- 279341
Sturmpistole, Intratec TEC-9, Kal. 9mmP. LL 130 mm, TL 320 mm, brüniertes Verschlussgehäuse mit gelochtem Mantelrohr, Mündungsgewinde. Feder/Masse-Verschluss, schwarzes Kunststoffgriffstück. Magazinkapazität 36 Schuss. Zubehör: Schwarze Kunststoffbox. #62665 ABK Zustand 1

57387 CHF 800.- 279344
Revolver, S&W 629-4 Classic, Kal. .44Mag. LL 210 mm (8"), TL 295 mm, Stainless-Steel-Ausführung, DA-Abzug. Brünierte Mikrometervisierung, Rampenkorn mit roter Kunststoffeinlage. Schwarze genoppte Gummi-Griffschalen mit Fingermulden und Firmenmedaillon. Zubehör: Originale geölte Holzgriffschalen mit Firmenmedaillon, Bianchi X2100 Phantom Schulterholster. #BKP5390 WES Zustand 1

57388 CHF 50.- 279383
Konvolut von 4 Westergürtel/Holster. 1. Westergürt, schwarzes Leder, gebraucht, grossflächige Verzierungen, Patronenschlaufen und beidseitig je einem Revolverholster. 2. Westergürt, dunkelbraunes Leder, neuwertig, Patronenschlaufen und beidseitig je einem Revolverholster, Messingschnalle. 3. Westergürt, helles Leder, leicht gebraucht, Patronenschlaufen, Holster auf der rechten Seite. 4. Westergürt, helles Leder, neuwertig, Messingschnalle, ohne Holster und Patronenschlaufen. Zustand 1



57389 CHF 550.- 279443
Pistole, S&W Mod. 745, Kal. .45ACP. LL 125 mm, TL 220 mm, Griffstück Stainless-Steel, Seiten hochglanzpoliert, Rest matt. SA-Abzug mit Triggerstopp, Kimme seitlich eingeschlaucht, Rampenkorn. Sicherungsflügel links im Schlitten. Schlitten brüniert, seitlich rechts beschriftet „I.P.S.C.“ und „DVC“ mit Globus und Stern im Wappenschild. Daneben in Gold „10th Anniversary, 1976-1986“. Nussholzgriffschalen mit Fischhautverschnitt. Zubehör: Originalschachtel mit Reservemagazin. #DVC3630 WES Zustand 1



57390 CHF 240.- 279673
Pistole, Intratec Sport 22, Kal. .22LR. LL 100 mm, Griffstück aus Kunststoff, SA-Abzug. Verschlussgehäuse als Blechprägeteil, brüniert. Visier höhenverstellbar, Korn mit seitlichen Schutzbacken, 30-Schuss Kunststoffmagazin, Schalldämpfer. #086775 WES Zustand 1

57391 CHF 460.- 280094
Pistole S&W Mod. 4506-1, Kal. .45ACP. LL 125 mm, TL 220 mm, Stainless-Steel-Waffe mit DA-Abzug. Mikrometervisierung, seitlich eingeschlaufte Blockkorn, brüniert. Sicherungs - resp. Abspannhebel beidseitig bedienbar. Schwarze Kunststoffgriffschalen mit Fischhautmuster und S&W-Logo. Zubehör: Originalschachtel, Reservemagazin und Bedienungsanleitung. #VAV5597 WES Zustand neuwertig

57392 CHF 360.- 280649
Revolver, Ruger GP100, Kal. .357Mag. LL 76 mm, TL 215 mm, Stainless-Steel Ausführung, DA-Abzug, 6-schüssig, Kimme in der Rahmenbrücke integriert, Rampenkorn. Gummigriffschalen mit eingesetzten Nussholzplatten. #172-75173 WES Zustand 1

57393 CHF 600.- 280681
Pistole, Colt Combat Commander, Kal. .45ACP. LL 92 mm, TL 180 mm, matt vernickelte Ganzstahlwaffe mit SA-Abzug, skelettiertem Hammer und Abzug, Triggerstop. Kimme, Korn, Verschlussfang - und Sicherungshebel brüniert. Zubehör: Wildlederfutteral und zwei Reservemagazine. #FA05523 WES Zustand 1



57394 CHF 400.- 281061
Revolver, S&W Mod. 624, Kal. .44Spec. LL 4", TL 230 mm, rostfreie Ganzstahlwaffe, Mikrometervisier und Rampenkorn brüniert, Hammer und Abzug hartverchromt. Holzgriffschalen mit Fischhautverschnitt und S&W-Medaillons. #AHB6188 WES Zustand 1

57395 CHF 1600.- 281157
Revolver, Colt Python, Kal. .357Mag. LL 2-1/2", brünierte Ganzstahlwaffe mit DA-Abzug, ventilierter Laufschiene, Mikrometervisier, Rampenkorn. Holzgriffschalen mit Fischhautverschnitt und Colt-Medaillons. #K66082 WES Zustand 1

57396 CHF 430.- 281162
Pistole, Colt Mustang MK IV Series 80, Kal. 9 mmk. Verkleinerte Colt Government, brünierte Ganzstahlwaffe mit SA-Abzug und Ringhammer, Sicherung und Schlittenfanghebel auf der linken Waffenseite. Schwarze Kunststoffgriffschalen mit Colt-Medaillons. Zubehör: Blaue Colt-Box, Manual. #MU55769 WES Zustand neuwertig

57397 CHF 360.- 278509
Revolver, S&W Performance Center, 686-3, Kal. .357Mag. LL 75 mm, TL 210 mm, Glasperlen gestrahlte Stainless-Steel-Ausführung, DA-Abzug, Mikrometervisierung, orangenes Blockkorn. Hartgummi-Griffschalen mit Daumenauflage und Fingermulden. #PCG0164 WES Zustand 1

57398 CHF 460.- 278510
Revolver, S&W Mod. 25-2, Model 1955, Kal. .45ACP. LL 125 mm, Hochglanzbrünierte, DA-Abzug. Brüniertes Rampenkorn und Mikrometervisierung. Pachmayr-Gummigriffschalen mit Firmenmedaillon. #N37753S WES Zustand 1

57399 CHF 240.- 278508
Revolver, S&W Mod. 17-3, Kal. .22LR. LL 150 mm (6"), TL 290 mm, brünierte Ganzstahlwaffe, DA-Abzug, Mikrometervisierung, Blockkorn. Abzug und Hammer buntgehärtet, Triggerstop. Lackierte Nussholzgriffschalen mit Firmenlogo und Fischhautmuster. #6K72933 WES Zustand 1



57400 CHF 600.- 279342
Pistole, Calico M 100P, Kal. .22LR. LL 176 mm, TL 450 mm, geschwärztes Metallgehäuse, SA-Abzug, aufschliessender Verschluss, Pistolengriff aus Kunststoff. Auf dem Waffengehäuse aufgesteckt ist das Magazin mit einem Durchmesser von 60 mm, Fassungsvermögen 100 Patronen. Die Patronen werden im Magazin spiralförmig zugeführt. Standkimme, das Dachkorn kann seitenverstellbar werden, Mündungsbremse. #G002639 WES Zustand 1

57401 CHF 950.- 281160
Revolver, Colt Python, Kal. .357Mag. LL 6" (152 mm), TL 290 mm, brünierte, polierte Ganzstahlwaffe mit DA-Abzug. Ventilierter Laufschiene, Mikrometervisier mit Rampenkorn. Längsgeriffelter Abzug. Holzgriffschalen mit Firmenmedaillon und Fischhautverschnitt. Zubehör: Originale Colt-Box. #62510E WES Zustand 1



57402 CHF 1100.- 276670
Revolver, Colt SAA, Texas Ranger Commemorative, Kal. .45LC. LL 190 mm, TL 295 mm, Rahmen buntgehärtet, Lauf und Trommel brüniert. Lauf linksseitig signiert „Texas Rangers Commemorative“: „One Riot-One Ranger“. Abzugbügel versilbert, Griffücken mit Ranger-Stern im Lorbeerkranz verziert, unten Gravur „Texas Rangers“. Glatte Holzgriffschalen links mit Abzeichen der „Texas Rangers“. #536*T WES Zustand neuwertig



57403 CHF 300.- 279313
Perkussionsrevolver, Colt Heritage Series Model 1851 Navy, Kal. .36. LL 190 mm, TL 330 mm, brüniertes Lauf und Trommel, Laufoberseite signiert: „Address Sam'l Colt New-York City“. Lauf linksseitig: „Robert E. Lee Commemorative-Nineteen Seventy one“. Buntgehärteter Rahmen, Ladepresse und Hammer. Trommel mit Rollgravur Seeschlacht und Patent No. Einteilige Nussholzschalen, versilberter Messingabzugsbügel. #4757
 WES Zustand 1

57404 CHF 280.- 279343
Pistole, S&W Mod. 622, Kal. .22LR. LL 115 mm, TL 190 mm, eloxiertes Leichtmetallgriffstück, SA-Abzug, Mikrometervisier, Rampenkorn. Braune Holzgriffschalen mit Fischhautmuster und eingesetzten Firmenmedaillons. Zubehör: Schwarzes ledernes Ansteckholster, Brauer Bros, MFG. #TVA9784
 WES Zustand 1



57405 CHF 550.- 280482
Pistole, S&W Mod. 1076, Kal. 10mmAuto. LL 105 mm, TL 200 mm, Stainless-Steel-Waffe, DA-Abzug, linksseitiger Abspannhebel. Kimme und Korn seitlich eingeschlaucht, Tritiumeinlagen. Schwarzer aufgerauhter Kunststoffgriff mit Firmenlogo und Fischhautmuster. #TFS5542 WES
 Zustand 1



57406 CHF 550.- 280682
Wechselsystem zu Colt Pistole, Ludwig Umbau, Kal. 9mmPara. LL 125 mm, TL 218 mm, brüniertes Schlitten, zwei Längsschlitze im vorderen Bereich und eine Verlängerung mit zwei Querschlitzen. Mikrometervisier, Blockkorn, Schliessfeder, Zubehör: Kunststoffholster von Blackhawk. #1
 WES Zustand 1

57407 CHF 1500.- 281163
Revolver, Colt Python, Kal. 357Mag. LL 4“, Ganzstahlwaffe in Stainless-Steel mit DA-Abzug. Ventilierte Laufschiene, Mikrometervisier mit Blockkorn. Längsgeriffelter Abzug. Nussholzgriffschalen mit Fischhaut und Firmenlogo. #T16106
 WES Zustand 1

57408 CHF 280.- 235589
Revolver, Ruger New Vaquero, Kal. .45Wachsgeschosse. LL 4 3/4“, glatter, blanker Aluminiumlauf zum Verschiessen von Wachsgeschossen. Rahmen buntgehärtet, Abzug und Hammer blank poliert. Weisse glatte Kunststoffgriffschalen. Graue Kunststoffbox enthaltend: Originallauf, schwarze Kunststoffgriffschalen mit Firmenlogo, spezieller Abzug, Kleinteile und Hammer für das sogenannte „Fanning“! Mit der einen Hand hält man die Waffe in Richtung Ziel, dabei bleibt der Abzug durchgezogen. Mit der zweiten Hand streicht man flach über die Waffe und spannt damit gleichzeitig den Hammer, der unverzüglich wieder nach vorne schlägt und die Patrone zündet. #510-16728 WES
 Zustand 1



57409 CHF 850.- 278521
Pistole, STI Sentry, Kal. 9mmP. LL 130 mm, TL 225 mm, hochglanz polierte, brünierte Ganzstahlwaffe mit SA-Abzug und Handballensicherung. Sicherung beidseitig bedienbar. Handballensicherung, Sicherungshebel und Verschlussfang sind matt vernickelt. Seitlich eingeschlaufte Mikrometervisier und Blockkorn mit rotem Lichtsammler. Rote Kunststoffgriffschalen mit Firmenlogo und Fischhautmuster. Zubehör: Schwarzer Kunststoffkoffer, 4 Reservemagazine. #NE6108
 WES Zustand 1

57410 CHF 750.- 278522
Pistole, STI Tactical SS 5.0, Kal. 9mmP. LL 130 mm, TL 225 mm, hochglanz polierte, brünierte Ganzstahlwaffe mit SA-Abzug und Handballensicherung. Sicherung beidseitig bedienbar. Seitlich eingeschlauchte Kimme und Blockkorn. Schwarze, gerippte Kunststoffgriffschalen mit Firmenlogo. Zubehör: Schwarzer Kunststoffkoffer, 4 Reservemagazine. #NG14672
 WES Zustand 1



57411 CHF 750.- 280121
Revolver, Ruger Redhawk, Kal. .44Mag. LL 190 mm, TL 330 mm, Stainless-Steel-Ausführung, DA-Abzug, geflutete Trommel, 6-schüssig. Brüniertes Mikrometervisier, Rampenkorn mit roter Kunststoffeinlage. Glatte Nussholzgriffschalen mit eingesetzten Ruger-Medaillons. Zubehör: Braunes neuerwertiges Westernholster mit Patronengurt. #501-18102
 WES Zustand 1

57412 CHF 20.- 278864
Konvolut von 2 Magazinen, Steyr, Kal. .40S&W. Brüniert mit Kunststoffboden. Einmal 10-schüssig, einmal 12-schüssig. #ohne Zustand 1

57413 CHF 950.- 278514
Pistole Beretta Mod. M9A3 Kal. 9mmPara. LL 135 mm, TL 220 mm, Lauf und Schlitten sowie Leichtmetallgriffstück braun Ceracote beschichtet „flat dark earth“. 15+1-schüssige Double-Action-Waffe mit beidseitig bedienbarer Sicherung/Entspannhebel, Mikrometervisier, Blockkorn mit rotem Lichtsammler. Lauf mit Mündungsgewinde. Kunststoffgriffschalen mit Fischhautmuster und Beretta-Logo. Zubehör: In Originalbox mit 2 Reservemagazinen, Gummigriffschalen, Kabelschloss, Standardkimme und Bedienungsanleitung. #BER743657
 WES Zustand neu



57414 CHF 950.- 278515
Pistole, Ruger-57, Kal. 5.7x28. LL 130 mm, TL 225 mm, verzögerter Masseverschluss, Polymergriffstück mit SA-Abzug. Schlitten und Lauf brüniertes Stahl. Kimme und Blockkorn seitlich eingeschlaift, Korn mit gelbem Lichtsammler. Sicherungsflügel beidseitig bedienbar, Abzugsicherung. Magazin fasst 20 Patronen. Zubehör: Schwarzer Waffenkoffer, Reservemagazin. #641-27996
 WES Zustand neuwertig



57415 CHF 950.- 280549
Revolver, S&W AirLite PD, Kal. .357Mag. LL 46 mm, TL 160 mm, schwarz eloxierter Leichtmetallrahmen, Trommel matt grau, 5-schüssig, DAO-Abzug. Kimme in der Rahmenbrücke integriert, Blockkorn mit grünem Lichtsammler. Nussholzgriffschalen mit Fischhautverschnitt und Fingerrillen. Zubehör: Textiles Waffenetui, Gummigriffschalen. #CZF2894
 WES Zustand

Langwaffen Belgien

57416 CHF 90.- 279073
Hahndoppelflinte, Perkussion, belgisch, Kal. 12. LL 700 mm, TL 1120 mm, Holzschäft mit Fischhautverschnitt, Abzugbügel und Seitenplatten mit Jagdmotiven graviert. Laufbündel aus Damaststahl. Putzstab aus schwarz-lackiertem Holz. Riemenbügel, Messing-Perlkorn. #ohne ANT Zustand 2



57417 CHF 120.- 279358
Einlauflinthe, Albini-Brändlin 1867, Kal. 16. Jagdumbau aus einem militärischen Hinterladergewehr durch Aufbohren des Laufes und Abändern der Schäftung. Der Auszieher fehlt, Schlossfunktion i.O. Nussholzschäft mit Fischhautverschnitt, eiserne Garnituren. #154 ANT Zustand 2



57418 CHF 150.- 280865
Hahndoppelflinte System Lefauchaux, Kal. 12. LL 790 mm, TL 1195 mm, Basküle, Schlossplatten und Abzugbügel mit Reste einer Bunthärtung, Arabeskengravur. Damastläufe, hohle Laufschiene. Verschluss über langen Schlüssel. Rückliegende Schlosse. Belgischer Beschuss. Englische Schäftung aus Nussholz. Montierte Riemenbügel. #1110 ANT Zustand 2

57419 CHF 20.- 280239
Hahndoppelflinte, N. Pieper Liège, Kal. 12/65. LL 750 mm, TL 1120 mm, Stahlbasküle mit einfacher Rollgravur. Doppelte Laufhakenverriegelung, guillochierte Laufschiene. Nussholzschäftung, Kolbenkappe aus gepresstem Horn. Flinte nicht mehr zum Schiessen #1063 STR Zustand 3

57420 CHF 90.- 279068
Hahndoppelflinte, Manufacture Liegois d'Armes a Feu, Kal. 16/65. LL 620 mm, TL 1040 mm, Läufe mit sich verzögernder guillochierter Schiene, Nitrobeschuss. Blanke Basküle und Schlossplatten mit kleinen Jagdstücken graviert. Toplever mit doppelter Laufhakenverriegelung und Querriegel. Nussholzschäft mit rundem Pistolengriff, gerillte Stahlkolbenkappe. #12534 STR Zustand 2

57421 CHF 90.- 279373
Konvolut von 3 Hahndoppelflinten, Kal. 12/65 16/65 16/70.
 1. Occidental the Interchangeable, Kal. 12/65, LL 700 mm, Laufschiene beschriftet: „Belgium Laminated Steel“. Vorliegende Schlosse, Toplever mit einfacher Laufhakenverriegelung. Nussholzschäft mit rundem Pistolengriff und Fischhaut, eiserne Kolbenkappe. #807. 2. Centaure, Kal. 16/70 Nitrobeschuss, LL 720 mm, Bandedamastläufe, Laufwurzel mit Warenzeichen (Centaure) graviert, Schrift und Ornament in Silber eingelegt. Bascule mit doppelter Laufhakenverriegelung und Greiner-Querriegel, vorliegende Schlosse, kleine Jagdgravur mit Blattarabesken. Nussholzschäftung mit rundem Pistolengriff, Fischhautverschnitt, eiserne Kolbenkappe. #1491 3. Belgisch ohne Herstellerangaben, Kal. 16/65, LL 750 mm, einfache Laufhakenverriegelung und Dollshead, rückliegende Schlosse. Nussholzschäftung mit rundem Pistolengriff. #220 Anm: Unge-reinigte Dachbodenfunde. STR Zustand 2

57422 CHF 40.- 279758
Hahndoppelflinte, belgisch, Kal. 16/65. LL 704 mm, TL 1130 mm, Damastläufe mit Nitro-Beschuss, Laufhakenverriegelung mit Greener Querbolzen, Perlkorn aus Messing. Basküle und Schlossplatten stark abgegriffen. Laufbündel mit glatter Laufschiene. Nussholzschäftung mit rundem Pistolengriff. Vorderschaft und Pistolengriff mit Fischhautverschnitt, Ledertragriemen. #8812 STR Zustand 2



57423 CHF 60.- 279556
Einzelladerbüchse, Pieper-Bayard, Mod. 1909, Kal. .22LR. LL 580 mm, TL 1090 mm, glatter Holzschäft mit Fischhautverschnitt und Kunststoff-Schaftkappe. Verschluss wird über das Herausziehen des Endstücks gespannt. Um den Verschluss wieder zu schliessen wird ein Knopf seitlich am Gehäuse betätigt. #84481 STR Zustand 1



57424 CHF 330.- 256172
Bockdoppelflinte, Browning B25 Trap, Kal. 12/70. LL 760 mm, TL 1140 mm. Voll - und 3/4 Choke. 16 mm breite, ventilierte Laufschiene mit weissem Kunststoffkorn, Hilfskorn. Vergoldeter Einabzug, Umschaltchieber auf dem Kolbenhals. Nussholzschäftung mit Pistolengriff, Fischhautverschnitt. Kolben verlängert, ventilierte Gummikolbenkappe. #85236S8 STR Zustand 2



57425 CHF 1600.- 281406
Bockdoppelflinte, Browning Ultra XSH Invector, Kal. 12/70. LL 760 mm, TL 1175 mm. 12 mm breite, ventilierte Laufschiene mit HiVis-Korn und Hilfskorn, Invector-Plus-Chokes, Stahlschrotbeschuss. Längsverstellbarer Einabzug, Umschaltchieber auf dem Kolbenhals. Blanke Basküle mit partiellen Arabesken graviert, in Gold eingelegte Schrift: „Ultra XSH“. Geölte Nussholzschäftung mit höhenverstellbarer Backe und Pistolengriff, Fischhautverschnitt, schwarze Gummischäftkappe. In Originalkoffer mit 2 Wechselabzügen, Bordwerkzeug und Abzugschloss. Original-Papiere und Stahlschrotbeschuss-Zertifikat. #52426ZZ STR Zustand neuwertig

Langwaffen Brasilien

57426 CHF 120.- 279289
Hahn-Doppelflinte, Rossi Overland, Kal. 12/76. LL 525 mm, TL 930 mm, Toplever, brüniertes System, Laufschiene, Messingperlkorn. Glatte Hartholzschäftung, Biberschwanz-Vorderschaft, Riemenbügel. #TB1016/1036 STR Zustand 1

57427 CHF 160.- 279350
Vorderschaftrepetierbüchse Rossi Mod. Gallery, Kal. .22Mag. LL 585 mm, TL 1000 mm, brüniertes Rundlauf mit untenliegendem Magazinrohr. Federvisier mit Stufenschieber, seitlich eingeschlaufes Blockkorn. Geölte Hartholzschäftung. #H016003 WES Zustand 1

57428 CHF 100.- 279364
Selbstladebüchse, CBC Mod. Nylon 66, Kal. .22LR. LL 500 mm, TL 980 mm, System und Laufbrüniert, Rundlauf, Federvisier mit Schraubverstellung, Blockkorn. Röhrenmagazin im Kolben. Sicherungsschieber auf dem Kolbenhals. Schwarze Kunststoffschäftung mit Fischhautmuster. Diese Büchse ist identisch mit dem von Remington hergestellten Mod. Nylon 66. #109550 WES Zustand 1



57429 CHF 160.- 279993
Vorderschaftrepetiergewehr Rossi Mod. Gallery, Kal. .22LR. 58cm-langer brüniertes Rundlauf mit untenliegendem Magazinrohr. Take-Down-System nach Konstruktion Winchester Mod. 1890, lackierte Hartholzschäftung. #G177137 WES Zustand 1

Langwaffen China



57430 CHF 90.- 279261
Selbstladebüchse, Norinco JW-20, Kal. 22LR. LL 490 mm, TL 940 mm. Brüniertes Stahlgehäuse mit einfacher Rankenverzierung. Lackierte Nussholzschäftung mit Fischhautverschnitt. Der Lauf kann mittels Bajonettverschluss abgenommen werden. Klappvisier, Perlkorn. Chinesische Kopie des „Auto 22“ von Browning. #401382 WES Zustand 1



57431 CHF 450.- 279435
Selbstladebüchse, Norinco 84S, Halbautomatische Version des AKM 47, Kal. .223. LL 445 mm, TL 910 mm, Gasdruckklader mit Drehwarzenverriegelung, Pistolengriff, Kolben und Vorderschaft aus hell lackiertem Holz. Grüner Webtragriemen. Zubehör: Reservemagazin. #319105 ABK Zustand 1

57432 CHF 330.- 280821
Selbstladebüchse, NEDI, AK-47S, Kal. 7.62x39. LL 380 mm, TL 630 mm (870 mm mit ausgeklapptem Schaft), brünierte, bzw. teilweise schwarz lackierte Metallteile, Griff und Handschutz von Magpul. ZF-Montageschiene auf der linken Gehäusesseite. Ausklappbarer Skelettschaft. Verschluss nicht nummerngleich (0287). #A0100287 ABK Zustand 2

Langwaffen Deutschland

57433 CHF 10.- 279989
Einlaufflinte, aus IG Mauser Mod. 1871, Kal. 16Schwarzpulver. LL 700 mm, TL 1180 mm, Zylinderverschluss, Rundlauf, Korn fehlt. Nussholzhalbschäftung, Reparaturstellen im Bereiche des Kolbenhalses. Die Metallteile sind stark abgegriffen, Ledertragriemen. #636 STR Zustand 2

57434 CHF 50.- 279698
Einzelladerbüchse, deutsch, System Bishop, Kal. .22LR. LL 585 mm, TL 1000 mm, Achtkantlauf, Visier fehlt, Dachkorn seitlich eingeschlaft. Deutscher Stecher, Schloss muss überarbeitet werden. Nussholzhalb-schäftung mit deutscher Backe und Fischhautverschnitt, linksseitig mit Reparaturstelle. #1
 STR Zustand 2



57435 CHF 400.- 279141
Hahndrilling, Kal. 16/65-8x57IR. LL 680 mm, TL 1100 mm, blanke Stahlbasküle und Schlossplatten mit Ranken- und Randstich-Gravur sowie Jagdstücken. Toplever mit Greener-Querriegel und Laufhakenverschluss. Rückspring-schlosse, Kugelum-schaltung mittels Schieber auf der Scheibe, automatisches Visier. Läufe innen stark angerostet, guillochierte Laufschiene mit Signatur „E. Beyer, Celle“, Perlkorn. Vorderer Abzug mit Rückstecher. Nussholzschäftung mit deutscher Backe, Pistolengriff und Vorderschaft mit Fischhautverschnitt. Schaftmagazin für 4 Patronen, Kolben-kappe aus gepresstem Horn, Riemenbügel. #9002
 STR Zustand 2

57436 CHF 160.- 268643
Stockflinte Kal. .44-Schrot. LL 735 mm, TL 830 mm, holzum-mantelter Stahllauf, zum Laden mittels Bajonett-Verschluss demontierbare stählerne Krücke mit verschraubten Holz-griffschalen. Der Zündmechanismus wird durch einen Hebel gespannt, Klappzüngel zur Schussauslösung. Randrierte Zwinge mit deutschem Beschuss „B/S/U“ mit Krone. Kali-berbezeichnung „44“ in Kreis. Stockspitze aus Gummi, ergänzt. #4707
 SON Zustand 2

57437 CHF 1900.- 275279
Drilling, O.E.S. Anson, Kal. 16-16/70 7x65R. LL 700 mm, TL 1120, grau gebeizte Stahlbasküle mit Ranken-, Schrauben- und Randstichgravur, in Gold eingelegte Tierstücke. Guillochierte Schiene mit autom. Visier und Perlkorn. ZF Karl Kaps, 4x36RC, Einhakmontage. Doppelte Laufhakenverriegelung mit Greener-querbolzen. Kugelspannung auf dem Kolbenhals, Sicherung seitlich. Signalnocken, Rückstecher im vorderen Abzug. Geölte Nussholzschäftung mit Schweinsrücken, deutsche Backe. Pisto-lengriff und Vorderschaft mit Fischhautverschnitt. Pistolengriff-abschluss und Abzugbügel aus Horn, Schaftmagazin. Ledertra-griemen. Neubeschuss von 1983. Zubehör: Waffenkoffer, weite-res ZF. #9383
 STR Zustand 1



57438 CHF 100.- 275036
Zielfernrohr, Voigtländer A.G. Braunschweig, Skopar H.8x. TL 375 mm, brüniertes Stahlkörper mit angelöteten Einhak-montagefüßen, Höhenverstellturm, Schärfeneinstellung über Justierring. Absehen 4, Optik klar. #44492
 Zustand 2

57439 CHF 20.- 280459
Einzelladerbüchse, BSW Suhl, Mod. 315, Kal. .22LR. LL 600 mm, TL 1050 mm, lackierter Holzschäft mit Fischhautver-schnitt, Kolbenkappe abgebrochen, brüniertes Lauf aus Fluss-Stahl von Krupp, vorderer Riemenbügel direkt am Lauf befestigt. #171773
 STR Zustand 2



57440 CHF 360.- 280472
Drilling, Sauer & Sohn, Suhl, Kal. 12/65 / 12/65 / 9.3x72R. LL 650 mm, TL 1050 mm, buntgehärtete Basküle, berieben, mit schlichter Rankengravur, doppelte Laufhakenverriegelung und Greener Querriegel. Guillochierte Laufschiene, Perlkorn. ZF Swarovski Habicht Nova 1.5-6x42, Abs. 7, in Einhakmontage. Umschalter auf dem Kolbenhals, vorderer Abzug als Rückste-cher, Signalstifte. Nussholzschäftung mit deutscher Backe und rundem Pistolengriff, rote Gummischäftkappe, Ledertragrie-men. Beschuss 1936. #273353
 STR Zustand 1

57441 CHF 180.- 279426
Repetierbüchse, System 98, Jagd, Kal. 6,5x55. LL 620 mm TL 1140 mm. Kar98er-Verschluss mit Daumenloch, Druckpunkt-abzug, Montageplatten für Aufschubmontage, Standvisier mit Höhenverstellung, Silberpunktkorn. Halbschaft aus Nussholz mit Pistolengriff und Backe, Kunststoffkolbenkappe, Leder-/ Stofftragriemen. #9171
 STR Zustand 2



57442 CHF 200.- 279069
Jagdrepetierbüchse, Glaser, Mauser 98, Kal. 7x64. LL 630 mm, TL 1160 mm, durch die Firma Glaser auf der Basis eines 98-er System aufgebaute Jagdwaffe, Lauf halb achtkant, halb rund mit angefräster Schiene. System mit Daumenloch und Drehflügelsicherung, klappbarer Magazindeckel, Direktabzug. ZF Zeiss Diasta, 4x32, in Suhler Einhakmontage. Geölte Nussholzschäftung mit Pistolengriff und Backe, Biberschwanz-vorderschaft, Fischhautverschnitt, Gummikolbenkappe. #2057
 STR Zustand 2



57443 CHF 260.- 281070
Bockdoppelflinte Merkel Suhl, Mod. 201E, Kal. 16/70. LL 710 mm, TL 1145 mm, Kerstenverschluss, Signalstifte, Doppel-abzug mit Rückgelenk, Ejektoren. Buntgehärtete Bascule mit Rosenbukettgravur, Links auf der Laufwurzel eine halbplastisch ausgeführte Ente in Silber. Nussholzschäftung mit deutscher Backe, Pistolengriff, Gummikolbenkappe mit Lederauflage, 3-teiliger Vorderschaft, Fischhautverschnitt. Produktionsjahr 1950. #32130
 STR Zustand 2



57444 CHF 160.- 265428
Doppelflinte, J.P. Sauer & Sohn, Suhl, Fortuna, Kal. 12/70. LL 745 mm, TL 1160 mm, doppelte Laufhakenverriegelung und Greener Querriegel. Buntgehärtete Basküle mit Rankengravur. Guillochierte Laufschiene mit Messingkorn. Seitliche Sig-nalstifte, Kolbenhalssicherung. Englische Schäftung mit Fisch-hautverschnitt, Kunststoffkolbenkappe, Ledertragriemen. #486232
 STR Zustand 2



57445 CHF 90.- 279391
Einzelladerbüchse, Gustloff, KK-Wehrsport, Kal. .22LR. LL 655 mm, TL 1120 mm, Rundlauf, Zylinderverschluss, Standvisier mit zusätzlicher Klappkimme, seitlich eingeschlaufes Perlkorn. ZF Hubertus, Klemmmontage, deutscher Stecher. Nussholzhalbschäftung mit Fischhautverschnitt und aufgesetzter Kolbenbacke, ventilierte Gummikolbenkappe, Ledertragriemen. Zubehör: Textiles Gewehrfutteral. #250663
 STR Zustand 2

57446 CHF 20.- 279968
Einzelladerbüchse, Falke, Kal. .22LR. Rundlauf mit Standvisier, Zylinderverschluss. Lackierte glatte Buchenholzschäftung. #11426
 STR Zustand 2

57447 CHF 120.- 279684
Repetierbüchse, Anschütz, Mod. 1516, Kal. .22Mag. LL 555 mm, TL 1015, Zylinderverschluss, Rundlauf, brüniertes System, deutscher Stecher. Klappvisier mit Perlkorn, ZF Waidmannsheil, 4x32, Absehen 1, Klemmmontage. Herausnehmbares Kastenmagazin. Glatte Buchenholzschäftung, Ledertragriemen. #323999
 STR Zustand 2

57448 CHF 30.- 280237
Einzelladerbüchse, Voere, Voehrenbach, Kal. .22LR. LL 550 mm, TL 1000 mm, brüniertes System, Zylinderverschluss, Kurvenvisier, Perlkorn mit Tunnel. Glatte, dunkel gebeizte Buchenholzschäftung mit Pistolengriff, Kolbenkappe aus Kunststoff, Riemenbügel. Beschuss von 1961. #162879
 STR Zustand 2



57449 CHF 240.- 280759
Einzelladerbüchse, Walther, Mod, KKJ, Kal. .22Mag. LL 560 mm, TL 1040, Zylinderverschluss, brüniertes System, Schiebeseicherung. Leitkurvenvisier, Blockkorn. ZF Tell, 2 1/2x, Absehen 1, Klemmmontage. Geölte Nussholzhalbschäftung, deutsche Backe, Fischhaut, Pistolengriffabschluss und Kolbenkappe aus schwarzem Kunststoff, Ledertragriemen. #45336
 STR Zustand 2

57450 CHF 60.- 279508
Einzelladerbüchse, Anschütz 1415, Kal. .22LR. LL 550 mm, TL 1010 mm, Zylinderverschluss, brüniertes System. Klappvisier mit Perlkorn, Korntunnel. Deutscher Stecher. ZF Lumiboy 4x in Klemmmontage. Geölte Nussholzschäftung mit deutscher Backe, Fischhaut. Schwarze Kolbenkappe aus Kunststoff. #429612
 STR Zustand 2



57451 CHF 150.- 279509
Matchstutzer, Anschütz Match 54, Kal. .22LR. LL 660 mm, TL 1270 mm, Zylinderverschluss, schwerer Rundlauf, brüniertes System. Diopter fehlt, Ringkorn mit Korntunnel. Nussholzschäftung, Pistolengriff und Vorderschaft mit Fischhautverschnitt. Zubehörschiene im Vorderschaft, Kolbenkappe in der Höhe verstellbar. #47128
 STR Zustand 2



57452 CHF 900.- 279680
Bockdoppelflinte, Krieghoff Mod. 32, Kal. 12/70. LL 673 mm, TL 1110 mm, brünierte Stahlbasküle mit Rankengravur, der Baskülenoberteil ist beweglich und gleitet beim Schliessen über das Laufbündel, welches seitlich je eine Längsrippe aufweist und stabil verriegelt. Ventilierte Laufschiene mit rotem Kunststoffkorn, Vorderteil abgebrochen. Hilfskorn aus Neusilber, Einabzug. Nussholzschäftung mit Fischhautverschnitt, ventilierte Gummikolbenkappe. Die Krieghoff Mod. 32 wurde Ende der 50iger Jahre nach Vorlage der Remington 32 gebaut. #9803
 STR Zustand 2

57453 CHF 50.- 279388
Einzellader, Voere, Voehrenbach, Kal. .22LR. LL 550 mm, TL 1000 mm, brüniertes System, Zylinderverschluss, Kurvenvisier, Korn fehlt. ZF Hubertus 4x20, Absehen 1, in Klemm-Montage. Glatte, lackierte Buchenholzschäftung mit Pistolengriff, Kolbenkappe aus Kunststoff, Riemenbügel. Beschuss von 1968. #422970
 STR Zustand 1

57454 CHF 460.- 280478
Bockdoppelflinte Merkel Suhl, Modell 200E, Kal. 12/70. LL 700 mm, TL 1140 mm, guillochierte Laufschiene, Messingperlkorn, Kerstenverschluss, Signalstifte, automatische Ejektoren, Bascule bunt gehärtet mit Arabesken, geölte Nussholzschäftung, runder Pistolengriff, 3-teiliger Vorderschaft, Fischhautverschnitt, ventilierte Kolbenkappe aus Gummi, Ledertragriemen. Beschuss März 1969. #72085
 STR Zustand 1



57455 CHF 400.- 279687
Repetierbüchse, Voere Titan, Kal. 7x64 mm. LL 600 mm, TL 1125, Zylinderverschluss mit drei Verriegelungswarzen, Rundlauf, Standvisier mit zusätzlicher Klappkimme, Perlkorn im Tunnel. ZF Swarovski Habicht, 1.5-6x42, Absehen 1, Einhakmontage. Deutscher Stecher, geölte Nussholz-Schäftung im Monte-Carlo Stil, ventilierte Gummikolbenkappe, Pistolengriff und Vorderschaft mit schottischer Fischhaut. Geflochtener Ledertragriemen. #571710
 STR Zustand 1

57456 CHF 180.- 280453
Luftgewehr, Feinwerkbau 300S, Kal. 4.5 mm. LL 500 mm, TL 1080 mm, Federdruckzylinder, seitlicher Spannhebel, brüniertes System. Diopter, Ringkorn mit Korntunnel. Schäftung aus lackiertem Nussholz, punzierter Pistolengriff, höhenverstellbare Gummikolbenkappe. #196390
 STR Zustand 2

57457 CHF 430.- 280627
Doppelflinte, Simson Suhl, Mod. 76E, Kal. 12/70. LL 710 mm, TL 1130 mm, Greener-Querbolzen kombiniert mit doppelter Laufhakenverriegelung, Beschuss Januar 1976. Automatische Abzugssicherung mit Schieber auf dem Kolbenhals, seitliche Signalstifte. Basküle grau gebeizt mit Arabesken, Seitenplatten mit Jagdstücken. Halbhohle guillochierte Laufschiene, weisses Kunststoffperlkorn. Geölte Nussholzschäftung, Kolbenhals und Vorderschaft mit Fischhautverschnitt, deutsche Backe, Kolbenkappe und Pistolengriffabschluss aus schwarzem Kunststoff, geflochtener Ledertragriemen. #725562
 STR Zustand 1



57458 CHF 430.- 279016
Selbstladebüchse, HK 300, Kal. .22Mag.. LL 500 mm, TL 985 mm, Feder-/Masseverschluss, System brüniert. Standvisier, höhenverstellbares Blockkorn. Geölter Nussholzschaft mit Pistolengriff, Fischhaut, schwarze Kunststoffkolbenkappe. #015396 WES Zustand 1

57459 CHF 90.- 279994
Einzelladerbüchse, Voere, Voehrenbach, Kal. .22LR. LL 540 mm, TL 1020 mm, brüniertes System, Zylinderverschluss, Kurvenvisier, Perlkorn mit Tunnel. ZF Seeadler, 3-7×20, Klemmmontage. Glatte, dunkel gebeizte Buchenholzschaftung mit Pistolengriff, #750997 STR Zustand 2



57460 CHF 950.- 280625
Repetierbüchse, Sauer 90, Kal. .30-06. LL 570 mm, TL 1100 mm, System poliert und brüniert. Zylinderverschluss mit Stützklappen, Standvisier mit Balkenkorn. ZF Zeiss Diatal-Z, 6×42, Einhakmontage. Schiebesicherung auf dem Kolbenhals. Geölte Nussholzschaftung mit Schweinsrücken und deutscher Backe, Pistolengriff und Vorderschaft mit Fischhautverschnitt. Vorderschaft - und Pistolengriffabschluss aus Rosenholz. Ventilierte Gummikolbenkappe, geflochtener Ledertragriemen. #K2796 STR Zustand 1

57461 CHF 140.- 267778
Repetierbüchse, Anschütz 1416, Kal. .22LR. LL 610 mm, TL 1070, Zylinderverschluss, Rundlauf, brüniertes System. Deutscher Stecher. ZF Hawke Sport, 3-9×50, Absehen 1, Klemmmontage. Perlkorn im Tunnel. Herausnehmbares Kastenmagazin. Lackierte Nussholzschaftung mit schottischer Fischhaut und Monte-Carlo Effekt, Ledertragriemen. Zubehör: Kimme. #869925 STR Zustand 1



57462 CHF 280.- 279022
Selbstladebüchse Erma Mod. E M1.22, Kal. .22LR. Kleinkalibernachempfindung des berühmten US M1 Carbine. Blockkorn mit Seitenbacken, auf der Gehäuseschiene ZF Tasco 4×28, Abs.1 in Klemm-Montage. 10-Schussmagazin, braun gebeizter Buchenschaft, grüner Webriemen. #076580 WES Zustand 1

57463 CHF 30.- 279346
Einzelladerbüchse, Akah, Kal. .22LR. LL 543 mm, TL 990, Zylinderverschluss, brüniertes System, Visier bis 100m, Perlkorn. Abgebeizte Buchenholzschaftung. #101267 STR Zustand 2

57464 CHF 60.- 279348
Repetierbüchse, Voere, Voehrenbach, Kal. .22LR. LL 540 mm, TL 1020 mm, brüniertes System, Zylinderverschluss, Kurvenvisier, Perlkorn mit Tunnel, 6-Schuss-Magazin. Glatte, dunkel gebeizte Buchenholzschaftung mit Pistolengriff, #914897 STR Zustand 1

57465 CHF 150.- 279506
Bockbüchseflinte, Röhner Mod. 70, Kal. 9mmFL/.22LR. LL 590 mm, TL 990 mm, Kippaufwaffe mit Laufhakenverriegelung, Hahn mit Umschaltung. Lackierter Buchenholzschaft mit Pistolengriff und Fischhautverschnitt. #010301 STR Zustand 1



57466 CHF 1200.- 279676
Blockbüchse, Blaser BL820, Kal. 10.3×60R. LL 680 mm TL 1060 mm. Lauf halb achtkant, halb rund, brüniert. System vernickelt, graviert, patentiertes System mit Schlagstückentspannung. Nussholzschaft mit Pistolengriff und bayr. Backe, schottische Fischhaut, ventilierte Gummischaftkappe. Standvisier, Perlkorn. ZF Zeiss Diavari-ZM, 3-12×56, Abs.4, Schwenkmontage. #55530 STR Zustand 1



57467 CHF 700.- 279925
Repetierbüchse, Sauer 200, Kal. 7×64. LL 600 mm, TL 1130 mm, Zylinderverschluss mit 6 Verriegelungswarzen, brüniertes Stahlssystem. ZF-Schwenkmontage mit Zeiss Diavari-ZM 3-12×56, Absehen 4. Der Deckel der Absehenbeleuchtung fehlt. Geölte Nussholzschaftung mit Fischhautverschnitt, Kolbenabschluss aus Gummi. Zubehör: Gefüttertes grünes Futteral. #H20716 STR Zustand 2



57468 CHF 300.- 280454
Jagdrepetierbüchse, Mod. 98, Kal. 308. Birnenförmiger Matchlauf mit Mündungsverdickung, Verschluss mit originaler Flügelsicherung sowie zusätzlicher Walther-Druckknopfsicherung, Druckpunktzug. ZF Dincox 4×32 in EAW-Schwenkmontage. Nussholz-Halbschaft mit Pistolengriff und deutscher Backe, Fischhautverschnitt, Gummikolbenkappe. #15651 STR Zustand 1

57469 CHF 280.- 281214
Selbstladebüchse Erma Mod. E M1.22, Kal. .22LR. Kleinkalibernachempfindung des berühmten US M1 Carbine. 10-Schussmagazin, braun gebeizter Buchenschaft, 2 Reservemagazine. In Originalbox. #E143398 WES Zustand NEU

57470 CHF 120.- 279067
Unterhebelrepetierbüchse, ERMA EG712, Kal. .22LR. LL 470 mm, TL 910 mm. Geschwärztes NE-Metallgehäuse, brüniertes Rundlauf, laufflanges Magazinrohr, Federvisier mit Stufenschieber, Blockkorn. Schaftung aus lackiertem Buchenholz, Kolbenkappe gerillt, aus Metall. #066644 WES Zustand 2



57471 CHF 300.- 279352
Hahnkipplaufbüchse, Röhner SM75, Kal. .22Hornet. LL 590 mm, TL 975 mm, Roux-Verschuss mit Hahn-Handspannung. Basküle mit eingepprägten Jagdstücken und Arabeskenmuster, Perlkorn. Gummiarmiertes ZF PG/Hakko 4x32, Abs. 30-30 in Klemm-Montage. Zweiteilige Buchenholzschaftung mit Fischhautmuster. #2412 STR Zustand 1

57472 CHF 400.- 280477
Doppelflinte, Suhl, Kal. 12/70. LL 710 mm, TL 1135 mm, Läufe brüniert, gestempelt „SUHL, MADE IN GDR“. Buntgehärtete Basküle, Doppelabzug, ventilierte Gummi-Schaftkappe. Glatter Holzschaft mit Fischhautverschnitt. ZF 4x40 Wega Sport. Ledertragriemen mit grüner Textilverstärkung. #875726 STR Zustand 1

57473 CHF 80.- 279967
Luftgewehr, Diana Mod. 36, Kal. 4.5 mm. LL 495 mm, TL 1160 mm, Laufspanner, Federdruckkolben. Mikrometervisier, Spitzkorn, Korntunnel. System brüniert. Gebeizte, geölte Buchenholzschaftung, Gummikolbenkappe. #491486 STR Zustand 1



57474 CHF 900.- 280626
Bockbüchsflinte, Merkel 211, Kal. 12/70 .222Rem. LL 650 mm, TL 1083 mm, Klappvisier mit Perlkorn. Querbolzen-Verriegelung nach Kersten. Stahlbasküle grau gebeizt mit Jagdgravur. Vorderer Abzug mit Rückstecher. ZF Zeiss Diavari-ZM, 1,5-6x42, Einhakmontage, Absehen 4. Geölte Nussholzschaftung mit Fischhautverschnitt, Vorderschaft dreiteilig mit Patentschnäpper, Gummikolbenkappe. Geflochtener Ledertragriemen. Beschuss März 1987. #107248 STR Zustand 1

57475 CHF 50.- 279696
Repetierbüchse, Anschütz 1450, Kal. .22LR. LL 500 mm, TL 945 mm, Zylinderverschluss, brüniertes System. Perlkorn mit Korntunnel, Mündungsgewinde. ZF Tasco 4x32, Klemmmontage. Lackierte Buchenholzschaftung, Pistolengriff mit Fischhautmuster. Magazin fehlt. #1334525 STR Zustand 2



57476 CHF 1200.- 279134
Kipplaufbüchse, Krieghoff Hubertus, Kal. .270Win. LL 600 mm, TL 1040 mm, vernickelte Stahlbasküle mit Randgravur. Brüniertes Rundlauf mit kurzer Laufschiene. Standvisier, Blockkorn. ZF Zeiss Diatal ZM, 6x42MC, Absehen 1, Schwenkmontage. Spannschieber auf dem Kolbenhals. Geölte Nussholzschaftung mit Fischhautverschnitt und bayrischer Backe. Geflochtener Ledertragriemen. #002474 STR Zustand 2

57477 CHF 90.- 279347
KK-Repetierbüchse, Anschütz 1450, Kal. .22LR. LL 500 mm, TL 945 mm, Zylinderverschluss, brüniertes System. Federvisier mit Schieber, Perlkorn im Tunnel. Lackierte Buchenholzschaftung, Pistolengriff mit gepresster Fischhaut. #1191633 STR Zustand 1



57478 CHF 120.- 279590
Matchluftgewehr Walther LGR, Kal. 4.5 mm. Brüniertes System mit Seitenspannhebel, Ladeklappe mit Exzenterhebel, Dioptervisierung mit Ringkorn, Matchabzug. Geölter Nussholzschaft mit verstellbarer Backe, Handanlagen punziert, höhenverstellbare Gummischaftkappe. #20842 STR Zustand 1



57479 CHF 120.- 279990
Repetierbüchse, Anschütz Mod. 1451, Kal. .22LR. LL 570 mm, TL 1030 mm, Zylinderverschluss, brüniertes System, Rundlauf. Perlkorn mit Korntunnel. ZF Silver Antler 4x32, Abs. 30-30, Klemmmontage. Lackierte Buchenholzschaftung mit Fischhaut. #1442077 STR Zustand 1



57480 CHF 460.- 280479
Bockdoppelflinte, Eduard Kettner Mod. Variochoke, Kal. 12/70. LL 700 mm, TL 1125 mm. Keilverschluss, blanke Stahlbasküle mit Lasergravur, Einabzug, Umschaltchieber auf dem Kolbenhals, Ejektoren. Nussholzschaftung mit Fischhautverschnitt, ventilierte Kolbenkappe aus Gummi. Zubehör: Insgesamt 5 Wechselchokes mit passendem Schlüssel, Bedienungsanleitung. #77746 STR Zustand 1

Langwaffen Frankreich



57481 CHF 130.- 279245
Perkussionsflinte, Coulaux Huningue, Kal. 15 mm. LL 1000 mm, TL 1390 mm, Aushängbarer Lauf, halb achtkant - halb rund, des hintere Drittel mit Goldtauschierungen. Flache angefasste Schlossplatte, ursprünglich Steinschloss, auf Perkussion aptiert. Eiserne Garnituren, Nussholz-Halbschaft mit Korbfischhaut im Pistolengriffbereich, originaler Ladestock aus Holz. ANT Zustand 2



57482 CHF 1300.- 240638
Seitenschloss-Doppelflinten Paar, R. Melinette Paris, Kal. 12/70. LL 700 mm, TL 1145 mm, doppelte Laufhakenverriegelung, Basküle und Seitenschlossplatten Stahl poliert, Rosenbuckett-Gravur mit Arabesken, Randstich, Muschel mit Blumendekor, Meisersignatur: „Riotreux“. Abzugsbügel mit der Nr. 1 / 2. Läufe brüniert, guillochierte halbhohle Laufschiene mit Nr. 1 / 2 auf der Wurzel, Perlkorn aus Messing. Automatische Sicherung auf dem Kolbenhals. Englische Schäftung aus geöltem Nussholz mit feinstem Fischhautverschnitt, lederüberzogene Kolbenkappe aus Gummi. Auf der Kolbenunterseite ovales Escutcheon mit den Initialien „RGF“. Grüner Leinen-Doppelkoffer, lederverstärkt, zwei umlaufende Riemen mit Schnallen, Deckel mit aufgenähtem ovalem Lederstück, eingeprägte Initialien „RGF“. #1751/1752 STR Zustand 1

57483 CHF 1200.- 279102
Sturmgewehr SIG-Manurhin SG 540, Kal. .223. LL 490 mm, TL 730/960 mm, Gasdrucklader mit Drehkopfverschluss und regulierbarer Gasdüse, Sicherungshebel mit 4 Stellungen (S/1/3/20). Metallteile dunkelgrau phosphatiert, grüner zweiteiliger Handschutz und Pistolengriff aus Kunststoff, Zweibeinstütze, klappbarer Stahlrohrkolben. Seitlich verstellbare Dioptertrommel, höhenverstellbares Korn, textiler Tragriemen. #104354 SON Zustand 1

57484 CHF 550.- 279377
Schalldämpfer-Repetierbüchse, SAPL Custom Silence, Kal. .22LR. Zylinderverschluss mit Druckpunktabzug und linksseitiger Sicherung, Kastenmagazin. Über dem Lauf ein fest montiertes Schalldämpferrohr von 500 mm Länge und 40 mm Durchmesser. ZF 4x40, Abs. 30-30 in Klemm-Montage. Lackierte Buchenholzschäftung mit schwarzer Kunststoffschäftkappe. #900993 SON Zustand 1

Langwaffen Grossbritannien



57485 CHF 600.- 281112
Doppelflinte, Westley-Richards Double Hammerless Boys' Gun, Kal. 16/65. LL 760 mm, TL 1120 mm, brünierte Läufe mit halbhohler glatter Schiene, Messingperlkorn. Glatte Basküle mit Resten der Bunthärtung, beidseitig firmiert. Toplever mit Sicherung auf der Scheibe, Doppelabzug. Englische Schäftung mit Fischhautverschnitt, Kolbenkappe aus gepresstem Horn. In seinem Katalog bewirbt Westley-Richards diese „Boys Gun“ als Jugendmodell zum Erlernen der Schiessfertigkeit. Von Material, Ausführung und mechanischer Qualität in bester Ausführung, aber unter Verzicht auf Dekorationen und Gravuren wurde mit diesen Flinten ein erschwingliches Einsteigermodell angeboten. Baujahr 1887. #K115 STR Zustand 2

57486 CHF 180.- 278599
Patronenkoffer, Westley Richard. Hochwertige Fertigung, Mit Leder überzogen, Messinggarnitur. Mit insgesamt 5 Fächer für Schrotpatronen. #T.B. Zustand 1



57487 CHF 300.- 278609
Industriekanone unbekannter Verwendung, Kal. 14 mm. Massiver glatter Stahllauf, im Verschlussblock eingeschweisst, brüniert. Feder-Masse-Verschluss, auf der rechten Seite der Spannhebel und der Sicherungsschieber, welcher erst nach Betätigung eines Sperrhebels betätigt werden kann. Dahinter der eigentliche Schieber zur Schussauslösung. Rechts ein Schild mit Gravur: „Vorsicht, Spannhebel schnell vor“, linksseitig Gravur: „Black Powder only“. Rechts oben am Gehäuse ist eine Buntmetall-Aplikation mit dem Wappen des englischen Königshauses angebracht. Die Oberseite trägt eine Visierung mit roten Farbmarken, auf der Gehäuseunterseite die Befestigungsnut zur Montage auf ein Trägergestell/Lafette. Links an der Kanone ein klappbares Blechmagazin zur Bevorratung allfälliger Treibladungen. #022987 STR Zustand 2

Langwaffen Italien



57488 CHF 750.- 275989
Doppelflinte, Bernardelli, Kal. 12/70. LL 720 mm, TL 1150 mm, doppelte Laufhakenverriegelung und Purdeynase, guillochierte Laufschiene, Messingperlkorn. Blank polierte Basküle und Seitenplatten mit Rankengravur und Jagdstücken. Vorderer Abzug mit Gelenk. Englische Schäftung aus Nussholz und Fischhautverschnitt, Kolbenplatte aus braunem Gummi. Montierte Riemenbügel. #104412 STR Zustand 1

57489 CHF 400.- 279926
Bockdoppelflinte, Beretta S687, Kal. 12/70. LL 710 mm, TL 1140. Ventilierte Laufschiene mit Perlkorn, Voll - und 1/2-Choke. Verchromte Stahlbasküle mit Flugwildgravuren, vergoldeter Einabzug mit Umschaltung auf dem Sicherungsschieber. Nussholzschäftung mit Backe und Pistolengriff, Fischhautverschnitt, Kunststoff-Kolbenkappe, Riemenbügel. Zubehör: Grünes Nylonfutteral #F12416B STR Zustand 2

57490 CHF 260.- 280760
Bockdoppelflinte, Bettinsoli, Kettner Forest, Kal. 12/70. LL 698 mm, TL 1145 mm, Keilverschluss, ventilierte guillochierte Laufschiene, Messingperlkorn. Rotpunktzielgerät Tasco Point, Klemmmontage. Polierte, lasergravierte Stahlbasküle mit Arabesken und Jagdstücken. Vergoldeter Einabzug, Sicherungsflügel bzw. Umschalter auf dem Kolbenhals. Geölte Nussholzschäftung mit Fischhautmuster, Kolbenkappe aus schwarzem Kunststoff, Ledertragriemen. #147536 STR Zustand 2



57491 CHF 30.- 278247
Selbstladeflinte, Bernardelli, CF9, Kal. 9mmFlobert. LL 610 mm, TL 1090 mm, brüniertes Rundlauf mit Messingkorn, Feder-Masse-Verschluss, Kastenmagazin. Der Abzug ist defekt. Lackierte glatte Nussholzschäftung, Riemenbügel, Ledertragriemen. #278247 WES Zustand 1

57492 CHF 500.- 279063
Bockdoppelflinte, Lames Mod. 801, Kal. 12/70. LL 712 mm, TL 1165 mm, Laufhakenverriegelung, ventilierte Laufschiene, Messingperlorn. Blanke Basküle mit geätzter Flugwild- und Arabesken-Gravur. Einabzug, Sicherung/Umschalter auf dem Kolbenhals. Nussholzschäftung mit rundem Pistolengriff, Fischhaut. Ventilierte Gummikoilbenkappe. #7522 STR Zustand 2



57493 CHF 400.- 279354
Selbstladebüchse, Marocchi, SM84 Explorer Survival, Kal. .22LR. LL 500 mm, TL 975 mm, Brüniertes Rundlauf mit Schiebvisier 25-200M, Perlorn. Take-Down-System mittels Rändelschraube an der Gehäuseunterseite. Schwarz lackiertes Druckgussgehäuse, Masseverschluss, rechtsseitige Sicherung vor dem Abzug. Schwarze Kunststoffschäftung mit Innenfach für ein Messer und diverse Überlebensutensilien sowie ein Magazin. #054918 WES Zustand 1

57494 CHF 160.- 210776
Hahndoppelflinte, Renato Gamba, Kal. 16/70. LL 740 mm, TL 1200 mm, brünierte Läufe mit guillochierter konischer Laufschiene, Messingperlorn. Buntgehärtete Bascule und Schlosse, doppelte Laufhakenverriegelung mit vierkantigen Querriegel., Doppelabzug. Nussholzschäftung mit französischem Pistolengriff, Vorderschaft mit Purdey-Drücker, Fischhautverschnitt, Riemenbügel. #32015 STR Zustand 1



57495 CHF 100.- 279359
Perkussionsbüchse, Pedersoli Kentuckian, Kal. .45. LL 885 mm, TL 1290 mm, gezogener aushängbarer Achtkantlauf, starres Visier, Messing-Blockorn seitlich eingeschlaft. Buntgehärtete Schlossplatte, Doppelzüngelstecher. Glatte, lackierte Nussholzschäftung. buntgehärtete Garnitur und Patchbox, hölzerner Ladestock. #30221 STR Zustand 1

57496 CHF 220.- 279365
Selbstladebüchse, Armi Jäger AP74, Kal. 7.65 mm Browning. LL 550 mm, TL 985 mm, optisch dem AR15 nachempfunden. Feder-/Masseverschluss, geschwärztes Zinkspritzgussgehäuse, Klappbarer Diopter, Blockorn mit Schutzbacken, Staubschutzdeckel, Pistolengriff, Kolben und Vorderschaft aus schwarzem Kunststoff, Webtragriemen. #108304 WES Zustand 1



57497 CHF 700.- 279376
Unterhebelrepetierbüchse, Hege-Uberti, Henry Rifle 1860 Replika, Kal. .44-40. LL 615 mm, TL 1110 mm, Systemkasten aus Messing, brüniertes kantiger Lauf, Unterseite abgerundet, Magazin integriert im Laufkörper. Leitervisier, Blockorn. Unterhebel buntgehärtet. Kolben aus lackiertem Nussholz mit Messingkappe. Seitlich montierte Riemenbügel. #01617 WES Zustand 1

57498 CHF 180.- 279688
Schrotpistole Prandelli-Gasperini, Kal. 410-3". LL 448 mm, TL 650 mm, blank polierte Stahlbasküle mit Lasergravur. Quermodell mit untenliegendem Öffnungs-/Spannhebel, Sicherung auf dem Kolbenhals, Doppelabzug. Pistolengriff und Vorderschaften aus Buchenholz mit Fischhautmuster. #17631 WES Zustand 1



57499 CHF 120.- 280647
Einlaufflinte, Investarm, Mod. 70LS, Kal. 12/70. LL 710 mm, TL 1140 mm, verchromte Stahlbasküle mit Rankengravur, Rundlauf, Wurzel oktagon, ventilierte Laufschiene, Messingperlorn, Sicherung auf dem Kolbenhals. Buchenholzschäftung mit gepresster Fischhaut. #74001 STR Zustand 2

57500 CHF 150.- 278260
Konvolut von 4 Einlaufflinten, Investarm, Kal. 20, 24, 28 und 32. LL 710 mm, TL 1140 mm, Basküle aus Leichtmetall, Rankengravur, Rundlauf, Wurzel oktagon, ventilierte Laufschiene, Messingperlorn, Sicherung auf dem Kolbenhals. Buchenholzschäftung mit gepresster Fischhaut, Ledertragriemen. Kal. 20, #266106, Kal. 24, #266467, Kal. 28, #266614, Kal. 32, #73544 STR Zustand neuwertig



57501 CHF 3500.- 273259
Seitenschloß-Doppelflinte, Gebrüder Piotti-Gardone, Kal. 12/70. LL 705 mm, Choke 1/4 und 3/4, guillochierte Laufschiene. Doppelabzug, das vordere Zügel als Gelenkzügel ausgelegt. Kolbenhalsicherung, doppelte Laufhakenverriegelung, Seitenschlösser 'Holland & Holland' mit doppelten Fangstangen, Ejektoren. Basküle und Schloßplatten sowie der brünierte Abzugsbügel und Schlüssel mit umfangreicher Arabeskengravur. Lauf mit Firmenschriftzug, englische Schäftung aus Nussholz, Fischhaut und Gummikappe, in der Vorderschaftunterseite ein goldenes Monogrammplättchen. Zubehör: Waffenkoffer, Ledertragriemen. #6469 STR Zustand 1



57502 CHF 160.- 279349
Revolverkabine, Armi San Marco, Kal. .22LR. LL 510 mm, TL 915 mm, brüniertes Achtkantlauf, Federvisier mit Stufenschieber, Dachorn, geschlossener Messingrahmen, brünierte ungeflutete Trommel mit 6 Kammern. Buntgehärteter Hammer. Glatte geölte Nussholzschäftung, Abzugsbügel und Kolbenkappe aus Messing. #A40361 WES Zustand 1

57503 CHF 80.- 279075
Perkussionsflinte, Pedersoli, Kal. 20. LL 705 mm, TL 1090 mm, oktagonaler Lauf brüniert, Schlossplatte und Hammer buntgehärtet, Abzugbügel aus Messing. Glatter Holzschäft. Ohne Visierung. #30003 STR Zustand 1



57504 CHF 280.- 279425
Vorderschaftrepetierflinte, Fabarm SDASS, Kal. 12/76. LL 500 mm, TL 1025 mm, schwarz eloxiertes Leichtmetallgehäuse. Gelochter Laufmantel, Schiebesicherung im Abzugbügel. Buchenholzschäft, Fischhautmuster am Pistolengriff, Vorderschaft mit Querrillen. Ventilierte Gummikolbenkappe. #629597 WES Zustand 1



57505 CHF 950.- 279480
Blockbüchse, Pedersoli-Sharp, Kal. 45-70. LL 810 mm, TL 1245 mm, buntgehärtetes Gehäuse, brüniertes, schwerer Achtkantlauf mit runder Laufwurzel. Leitervisier, Blockkorn, deutscher Stecher. Geölte englische Nussholzhalbschäftung mit Fischhautverschnitt, eiserne Kolbenkappe. #SH5612 STR Zustand neuwertig

57506 CHF 120.- 280520
Selbstladebüchse, Armi Pietta, PPS/50, Kal. .22LR. LL 405 mm, TL 850 mm, äusserlich der russischen PPsh 41 nachempfundene Kleinkaliberbüchse mit Masseverschluss, gelochter Laufmantel. Lackierter, gebeizter Buchenholzschäft mit Metallkolbenkappe, Riemenbügelösen. Sicherung rechtsseitig hinter dem Ladehebel. Klappbares Standvisier, Blockkorn. Trommelmagazin fehlt. Zubehör: Originale Schachtel. #A21224 WES Zustand neuwertig



57507 CHF 850.- 279481
Einzelladerbüchse, Pedersoli, Springfield US-Model 1873 Trapdoor Replika, Kal. .45-70. LL 830 mm, TL 1320 mm, Rundlauf, Leitervisier, Blockkorn, Nussholzvollschäftung. Eiserne Garnitur und Putzstock. #TDO793 STR Zustand neuwertig

Langwaffen Japan



57508 CHF 330.- 281204
Selbstladebüchse, Miroku MA-22, Kal. 22LR. LL 490 mm, TL 940 mm. Handgraviertes, brüniertes Stahlgehäuse. Lackierte Nussholzschäftung mit Fischhautverschnitt. Der Lauf kann mittels Bajonettverschluss abgenommen werden. In Originalbox verpackt. #0261977146 WES Zustand Neu

Langwaffen Österreich



57509 CHF 750.- 279389
Repetierstutzen, Mannlicher-Schönauer Mod. 1903, Kal. 6.5×54 mm. LL 455 mm, TL 995 mm, Zylinderverschluss mit drei Verriegelungswarzen, Rundlauf mit Standvisier und seitlich eingeschlaufem Korn. ZF Kahles Wien, 4×60, Wiener Schnäppermontage. Deutscher Stecher, Nussholzvollschäftung mit Fischhautverschnitt und runder Backe, eiserne Kolbenkappe, Ledertragriemen. Zubehör: Lederneer Mündungsschoner, grünes textiles Waffenfutteral. #22874 STR Zustand 2

57510 CHF 360.- 251477
Doppelflinte, Franz Sodja Ferlach, Kal. 12/70. LL 718 mm, TL 1140 mm. Doppelte Laufhakenverriegelung, Greener-Querriegelverschluss. Guillochierte, konkave Laufschiene, Perlkorn aus Neusilber. Buntgehärtete Stahlbasküle mit Arabeskengravur. Geölte Nussholzschäftung, Pistolengriff und Vorderschaft mit Fischhautverschnitt, deutsche Backe. Pistolengriffschluss aus Stahl, Riemenbügel, geflochtener Lederriemen. #33.485 STR Zustand 1



57511 CHF 1900.- 279368
Bockdrilling mit Bockflintenwechsellauf, Josef Winkler Ferlach, Kal. 12/70-6,5×57R-5,6×35R. LL 600 mm, TL 1015 mm, doppelte Laufhakenverriegelung und Kersten-Querriegel. Guillochierte abgesetzte Laufschiene. Grau gebeizte Basküle mit Seitenplatten, Arabeskengravur mit Jagdstücken. Linke Seitenplatte mit Umschaltchieber für den kleinen Kugellauf. ZF Zeiss Diatal-D, 4×32, Absehen 1, in Suhler Einhakmontage. Pistolengriffschaft aus gemasertem kaukasischem Nussholz mit deutscher Backe, Fischhautverschnitt, ventilierte Gummikolbenkappe. Schrotwechsellauf Kal. 12/70, LL 705 mm mit 2. Vorderschaft, Ledertragriemen, brauner Gun-Guard Kunststoffkoffer. #42 1311 STR Zustand 1



57512 CHF 500.- 279682
Repetierbüchse, Steyr-Mannlicher, Mod. M, Stutzen, Kal. 7.5×55 mm GP11. LL 510 mm, TL 1000 mm, Zylinderverschluss mit 6 Verriegelungswarzen, Magazin herausnehmbar, System brüniert, deutscher Stecher. Standvisier, Perlkorn. ZF Zeiss Diavari 1.5-6×42, Schwenkmontage. Geölte Nussholzvollschäftung mit Monte-Carlo-Schaft, Pistolengriffschluss aus dunklem Holz, schottische Fischhaut. Ventilierte Gummikolbenkappe, grüner Webtragriemen. #51520 STR Zustand 2

57513 CHF 400.- 280762
Repetierbüchse, Steyr-Mannlicher Mod. SL, Kal. .222Rem. LL 600 mm, TL 1080 mm, Zylinderverschluss mit 6 Verriegelungswarzen, brüniertes System. Seitliche Schiebeseicherung, deutscher Stecher. Standvisier, Perlkorn. ZF Zeiss Diavari, 1.5-6x42, Steyr-Schwenkmontage. Geölte Nussholzhalbschäftung im Monte-Carlo Stil, braune Gummikolbenkappe. Pistolengriff und Vorderschaft mit schottischer Fischhaut. Geflochtener Ledertragriemen. #74793 STR Zustand 2

57514 CHF 220.- 279384
Kleinkaliber-Selbstladegewehr, Voere-Austria, Mod. 2185, Kal. .22LR. LL 520 mm, TL 1040 mm, System und Rundlauf brüniert, Feder-Masse-Verschuss mit Drehflügelsicherung, Druckpunktabzug. Standvisier mit Höhenverstellung, Blockkorn mit Korntunnel. ZF Tasco 3-7x20, Abs30-30, in Klemmontage. Lackierter, glatter Buchenschaft, Riemenbügel, Kunststoff-Kolbenkappe, 10-Schuss-Magazin. #284409 WES Zustand 1

57515 CHF 400.- 279390
Repetierbüchse, Steyr-Mannlicher Mod. L, Kal. .243. LL 600 mm, TL 1095 mm, Zylinderverschluss mit 6 Verriegelungswarzen, brüniertes System. Gehämmerter Lauf, Standvisier, ZF Swarovski Habicht, 3-9x36A, Schwenkmontage, deutscher Stecher. Geölte Nussholzschäftung im Monte-Carlo-Stil mit schottischer Fischhaut, Pistolengriffabschluss aus schwarzem Kunststoff. Braune Gummikolbenkappe, Ledertragriemen. Zubehör: Lederner Laufschröner, grünes textiles Waffenfutteral. #140679 STR Zustand 1

57516 CHF 550.- 280476
Repetierbüchse, Steyr-Mannlicher Luxus, Kal. 7x64. LL 600 mm, TL 1100 mm, Zylinderverschluss, brüniertes System. Gehämmerter Lauf, ZF Swarovski Habicht Nova, 1,5-6x42, Schwenkmontage, franz. Stecher. Geölte Nussholzschäftung mit Fischhautverschnitt, bayrische Backe und Schweinsrücken, Pistolengriff - und Vorderschaftabschluss aus dunklerem Holz. Ventilierte Gummikolbenkappe, Ledertragriemen. #205569 STR Zustand 1



57517 CHF 2200.- 280548
Scharfschützengewehr, Steyr SSG Elite 08, Kal. 308. LL 570 mm, TL 1155 mm, gehämmerter Rundlauf, Zylinderverschluss, Druckpunktabzug. ZF Meopta ZD 6-24x56RD, mit Schnellverstellung, in Klemm-Montage. Schwarz eloxierte Leichtmetallschäftung mit untenliegender Zubehörschiene. Verstellbare Zweibeinstütze, höhen- und seitenverstellbarer Klappschaft. Zubehör: Schwarzer Waffenkoffer, 2 Reservemagazine, auswechselbare Rücken für den Pistolengriff, Bedienungsanleitung und Original-Schussbild. #3151177 WES Zustand neuwertig

Langwaffen Russland

57518 CHF 80.- 257715
Einlaufflinte, Baikal Mod. IJ-18, Kal. 16/70. LL 730 mm, TL 1150 mm, brünierte Stahlbasküle, Rundlauf, Messingperlkorn. Kipplauf mit Laufhakenverriegelung, Signalstift auf dem Kolbenhalsrücken. Gebeizte Birkenholzschäftung. #C25589 STR Zustand 2



57519 CHF 100.- 279345
Einzelladerbüchse, Tula TOZ-8M, Kal. .22LR. LL 640 mm, TL 1120, Zylinderverschluss, schwerer Rundlauf, Leitkurvenvisier, Blockkorn mit Korntunnel. Lackierter, gebeizter Holzschäft. Montierte Riemenbügel. #AAN18550 STR Zustand 1

57520 CHF 80.- 279375
Einlaufflinte, Baikal Mod. IJ-18, Kal. 12/70. LL 730 mm, TL 1150 mm, brünierte Stahlbasküle, Rundlauf, Messingperlkorn. Kipplauf mit Laufhakenverriegelung, Signalstift auf dem Kolbenhalsrücken. Gebeizte Birkenholzschäftung. #12BA12P STR Zustand 1

57521 CHF 80.- 279387
Einlaufflinte, Baikal Mod. IJ-18, Kal. 16/70. LL 730 mm, TL 1150 mm, brünierte Stahlbasküle, Rundlauf, Messingperlkorn. Kipplauf mit Laufhakenverriegelung, Signalstift auf dem Kolbenhalsrücken. Gebeizte Birkenholzschäftung. #24601 STR Zustand 1

Langwaffen Schweden



57522 CHF 120.- 255114
Einzelladerflinte, Umbau aus Remington Rolling Block 1867, Kal. 16/65. LL 800 mm, TL 1205 mm, Brüniertes System, Rundlauf, Standvisier, Messingperlkorn. Glatte gebeizte Nussholzschäftung, eiserne Kolbenkappe. Kolben rechtseitig mit runder Plaketten, beschriftet „Vapen Depoten Valun“, Ledertragriemen. #2158 ANT Zustand 2

57523 CHF 20.- 279969
Hahndoppelflinte, Husqvarna Mod. 17, Kal. 12/65. LL 750 mm, TL 1170 mm, Stahlbasküle mit langem T-Verschuss, Laufschiene mit Messingperlkorn. Rückliegende Schlosse, glatter Buchenholzkolben mit rundem Pistolengriff, eiserne Schaftkappe, montierte Riemenbügel. #75132 STR Zustand 3

Langwaffen Schweiz



57524 CHF 360.- 280235
Perkussionsstutzer um 1830, Scharfschützen, kantonale Ordonnanz, Kal. 16 mm. LL 935 mm, TL 1300 mm, schwerer, gezogener Achtkantlauf, Standvisier aus Messing mit zwei klappbaren Kimmenblättern, Korn fehlt. Rechts am Lauf angeschraubte Schiene zur Aufnahme eines Bajonettes. Angefaste, flache Schlossplatte, deutscher Stecher. Waffe wurde von Steinschloss - auf Perkussionszündung aptiert. Nussholzvollschaftung, deutsche Backe, Kolbenhals und Vorderschaft mit schottischer Fischhaut. Lauf mit Kreuzschraube und 2 Bolzen im Vorderschaft befestigt, Messinggarnitur, hölzerner Ladestock mit Messingdöpper, ergänzt. #ohne ANT Zustand 2



57525 CHF 700.- 280232
Perkussionstutzer, Scharfschützen, Kant. Ord. Bern 1830, Müller in Bern, Kal. 16 mm. LL 870 mm, TL 1270 mm, schwerer Rundlauf, gezogen (16 Züge). Quadrantvisier mit Viertelkreisplatte, seitlich eingeschlaufes eisernes Korn. Bernerwappen auf der Laufwurzel und verwischte Truppeneinteilung. Schlosplatte sig. „Müller in Bern“. und die „295“. Johann Müller, Büchsenmacher, Bern 1781-1834. Nussholzhalbschaft mit Backe und eisernen Garnituren. Auf Höhe des Visieres weist der Vorderschaft eine Reparaturstelle auf. Doppelzügelstecher mit Messingabzugsbügel, Holzladestock mit Messingdöpper, Ledertragriemen. Zubehör: Stichbajonett, KL 480 mm, #42. #295
 ANT Zustand 2



57526 CHF 400.- 280234
Standstutzer um 1840, Baumgartner à Bruggen, Kal. 16 mm. LL 865 mm, TL 1290 mm, schwerer, gezogener Achtkantlauf, Visier fehlt, Korn seitlich eingeschlaucht. Laufoberseite signiert: „Baumgartner à Bruggen“. Rechts am Lauf angeschraubte Schiene zur Aufnahme eines Bajonettes. Flache Schlosplatte mit Randgravur. Schlosplatte sign. „Baumgartner à Bruggen“. Nussholzvollschaftung, deutsche Backe, Kolbenhals mit Fischhautverschnitt. Lauf hinten eingehängt und mit 3 Keilen im Vorderschaft befestigt, Eisengarnitur, ausgeprägter eiserner Abzugsbügel. Hölzerner Ladestock mit Messingdöpper, Ledertragriemen. Links im Kolben ist eine Gedenkmünze an die Zürcher Landesausstellung von 1939 aus Aluminium eingelassen. #ohne ANT Zustand 2

57527 CHF 280.- 281126
Blockbüchse, Martini-Stutzer, Casp. Widmer Ettiswil, Kal. 7.5 mm/GP1890. LL 867 mm, TL 1315 mm, buntgehärtetes System mit Büchsenmachersignatur in Silber eingelegt, kannelierter Achtkantlauf. Supportvisier, seitlich eingeschlaufes Blockkorn, deutscher Stecher. Geölte Nussholzschäftung mit Backe, eiserne Kolbenkappe. #503 STR Zustand 2



57528 CHF 240.- 280800
Scheibenstutzer, System Martini, Rud.Elmer St.Gallen, Kal. 7.5 mm/GP1890. LL 840 mm, TL 1325 mm, kannelierter Achtkantlauf, im hinteren Drittel mit gefräster Prismenschiene. Quadrantvisier und Blockkorn, deutscher Stecher. Geölte Nussholzschäftung mit Backe und Fischhautverschnitt, rechtsseitig Neusilberschild mit Gravur: „M.Cottez“, eiserne Kolbenkappe. Buntgehärtetes Verschlussgehäuse, rechte Seite in Silber eingelegt: „Rud. Elmer“, links „St.Gallen“. #148 STR Zustand 2

57529 CHF 280.- 279705
KK-Büchse, aus IG 1896/11, Kal. .22LR. LL 755 mm, TL 1315 mm, Gradzugverschluss, Einzellader. Leitkurvenvisier, Blockkorn. Geölte Nussholzschäftung, eingesetzter Pistolengriff, eiserne Kolbenkappe, Ledertragriemen, Laufdeckel. #274207 STR Zustand 1

57530 CHF 140.- 238727
Repetierbüchse, WF Bern, Privatversion, Grenzwache, K11, Kal. 7.55x55. LL 600 mm, TL 1110 mm, Gradzugverschluss mit zwei Verriegelungswarzen, Kastenmagazin für 6 Patronen. Leitkurvenvisier, einstellbar bis 1500 m, Blockkorn, Seitenbacken. Glatte Nussholzschäftung, eiserne Kolbenkappe, glatter Ledertragriemen. #P.2456 STR Zustand 2



57531 CHF 950.- 281022
Maschinenpistole, Steyr Solothurn S 1-100, Kal. 9 mmP. LL 200 mm, TL 810 mm, zuschiessendes System, Gehäuse aus gefrästem Stahl, nachbrüniert. Magazinschacht auf der linken Seite, Leitkurvenvisier, einstellbar bis 500 m, Dachkorn mit Kornbacken, gelochtes Mantelrohr. Feuerwahlschieber auf der linken Waffenseite. Geölte Nussholzschäftung, eiserne Kolbenkappe. #994 SON Zustand 1

57532 CHF 60.- 274420
Einstecklauf Lienhard L54 zu K31, Kal. .4 mm. LL 125 mm, polierter Stahllauf, Messinghülse, Ladepatrone aus Stahl, Metallstock zum Entfernen des Einstecklaufes aus der Waffe, Reinigungsbürste, passende Holzschatulle. #459 STR Zustand 1



57533 CHF 460.- 281069
Kleinkaliberkarabiner, Hämmerli KKSD, Einzellader, Kal. .22LR. LL 630 mm, 1110 mm, Gradzugverschluss, Visier fehlt, Blockkorn. Auf der Diopterschiene ist ein ZF Lenslux 4x32, Abs. 30-30 mittels Klemm-Montage montiert. Lackierter Buchenholzschäftung, in der rechten Kolbenseite ein silbernes Besitzerschild: „E.Lienberger Bern“, Ledertragriemen. #1215 STR Zustand 2

57534 CHF 550.- 270483
Kleinkaliber-Karabiner, A. Furter, Einzellader, Kal. .22lr. LL 630 mm, TL 1115 mm, Gradzugverschluss mit seitlicher Verriegelung, System mit schwarzer Schrumpflackierung, linksseitig Demontage - und Sicherungshebel. Leitkurvenvisier mit Seiten - und Höhenkorrektor. Lackierte Nussholzschäftung mit eiserner Kolbenkappe, Ledertragriemen. #303 STR Zustand 1



57535 CHF 60.- 281039
Konvolut von 3 verschiedenen Reglementen, SIG 510-4 und SIG-AMT. 1. Versuchs-Reglement von 1959/60, maschinengeschrieben und hektografiert. 2. Anleitung von 1968 für die Version mit Full-Auto-Funktion. 3. Anleitung für das „Sportgewehr SIG-AMT“ in Semi-Auto. Zustand 1

57536 CHF 180.- 280761
Einzelladerbüchse, Jagdgewehr auf K31-Basis, Kal. 7.5×55 mm GP11. LL 580 mm, TL 1130 mm, glatter Holzschäft mit Fischhautverschnitt, Pistolengriff, Monte-Carlo-Effekt und -Backe, rötliche Gummi-Schaftkappe. ZF Carl Zeiss, Diavari-D 1.5-6x, mit Einhakmontage. Deutscher Stecher. Spiegelblanke Laufseele. #596532 STR Zustand 1



57537 CHF 240.- 280637
Matchstutzer, Hämmerli National Mod. 312, Kal. 7.5×55 mm. LL 740 mm, TL 1320 mm, Gradzugverschluss mit Drehwarzenverriegelung (K31), brüniertes System, schwerer Rundlauf, Spindeldiopter mit verstellbarer Lochscheibe, Ringkorn mit Korntunnel. Stecherabzug, Lochschaft aus Nussholz, Pistolengriff punziert, Vorderschaft mit Zubehörschiene, verstellbare Kolbenkappe aus Leichtmetall. #312-328 STR Zustand 1



57538 CHF 460.- 280812
Replika-Perkussionsgewehr, Pedersoli Musket Standard Corrigé An IX, Kal. 17.5 mm. Rundlauf mit kantiger Wurzel, Oberseite graviert: „Kant.Polizei Zürich.97.24“, Pistonsockel mit Revisionsschraube. Flache Schlossplatte, hinter dem Hahn bombiert. Glatte, lackierte Nussholzschäftung, Bänder und Abzugsbügel vergoldet. Ledertragriemen vom K31. Zubehör: Originalverpackung, Pulvermass, Pulverhorn, Wischkolben und passende Bleirundkugeln. Anm: Die Kantonspolizei Zürich unterhält eine historische Gruppe, bei Umzügen und Festivitäten wird mit diesen Gewehren Salut geschossen. #ET03914 STR Zustand 1



57539 CHF 360.- 280123
Steinschlossgewehr, Pedersoli Replika 1777, Jubiläumsmo- dell 700 Jahre Schweiz, 1291-1991 Kal. 17.6 mm. LL 1060 mm, TL 1430 mm, Rundlauf mit Jubiläumsgravur auf der Laufober- seite: „Helvetia 1291-1991“ und Darstellung der sitzenden Hel- vetia. Flache, angefaste Schlossplatte, Hahn herzförmig durch- brochen. Pulverpfanne aus Messing. Glatte Nussholzschäftung, eiserne Garnituren, eiserner Ladestock. Stichbajonett, KL 380 mm. #CH00016 STR Zustand 1

57540 CHF 750.- 267667
Jagdrepetierbüchse, Kessler, Mauser 98, Kal. 10,3×60R. LL 670 mm, TL 1190 mm, durch die Firma Kessler auf der Basis eines 98-er System aufgebaute Jagdwaffe. Brüniertes Achtkant- lauf mit Bündner-Visier und Perlkorn. Poliertes System mit Randstich und kleinen Arabesken graviert. Geölte Nussholz- schäftung mit Pistolengriff, Pistolengriffkappchen mit Fach für Reservekorn, deutsche Backe. #61320 STR Zustand 1

57541 CHF 50.- 278713
Schalldämpfer, B&T, für die Patrone .308Win. TL 256 mm, Durchmesser 35 mm, brüniertes Stahlkörper, vorne mit auf- schraubbarem Deckel. #ohne SON Zustand neuwertig

57542 CHF 90.- 278608
Armbrust Wacker für 10 m Disziplin. TL 1140 mm, Karbonbo- gen 620 mm, Lochschaft aus hellem Hartholz. Vorderschaft im Bereiche des Bogens beidseitig mit Stahlplatten verstärkt. Diop- ter von Walther, Ringkorn im Tunnel, Wasserwaage. Verstellbare Kolbenkappe/Haken, Schiessriemen. #ohne STR Zustand 2



57543 CHF 1800.- 279984
Sturmgewehr B&T APC223 Pro, Kal. .223. LL 420 mm, TL 937/722 mm, modular aufgebauter Gasdrucklader mit Dreh- warzenverriegelung, schwarz eloxiertes Alugehäuse und Handschutz. Magazinschacht und Abzugsgruppe aus Kunst- stoff, beidseitiger Sicherungshebel. Klappbare Dioptervisier- ung auf dem Toprail, Klappkolben. Zubehör: Kunststoff-Waf- fenkoffer, 30-er Reservemagazin. #CH23-3906 ABK Zustand neu

Langwaffen Spanien



57544 CHF 1100.- 276866
Seitenschloss-Doppelflinte, Arrieta Mod. 578, Kal. 20/70. LL 760 mm, TL 1210 mm, brünierte Läufe mit glatter Schiene und Messingperlkorn, H&H-Ejektoren. Choke 1/2 und 3/4. Dop- pelte Laufhakenverriegelung, Holland & Holland Sei- tenschlosse mit doppelten Fangstangen, mittels Kurbel von Hand herausnehmbar, Doppelabzüge, der Vordere mit Rück- gelenk, Kolbenhalssicherung. Basküle und Schlossplatten mit feiner Arabesken - und Rosenbukettgravur. Englischer Schaft aus Nussholz, Abzugslänge 387 mm, Fischhautverschnitt am Kolbenboden, Kolbenhals sowie Vorderschaft. #57-03-150-08 STR Zustand 1

57545 CHF 20.- 279966
Einlaufflinte, MG Mod.P200, Kal. 20/70. Rundlauf mit Perl- korn, Keilverriegelung, Toplever-Verschluss, Sicherung auf dem Kolbenhals. Lackierter Nussholzschäft mit Fischhautver- schnitt. #35969 STR Zustand 1

57546 CHF 20.- 279991
Luftgewehr, El Gamo, Gamatic, Kal.4.5 mm. Knicklaufspan- ner, brüniertes System mit obenliegendem Magazinrohr. Visier höhen - und seitenverstellbar, Blockkorn mit Korntunnel. Schrumpflackierter Aluschaft mit Pistolengriff und Backe aus Kunststoff. #G92347 STR Zustand 2

57547 CHF 180.- 250750
Perkussionsflinte, Ardesa, Kal. 12. LL 840 mm, TL 1220 mm, brüniertes Rundlauf, Wurzel oktagon. Flache buntgehär- tete Schlossplatte mit Rollgravur, Messingperlkorn. Engli- sche Schäftung mit Fischhautverschnitt, hölzerner Ladestock mit Döpper aus Aluminium. #277374 STR Zustand 1

Langwaffen Ungarn

57548 CHF 300.- 279392
Bockbüchseflinte, FEG, Kal. 12/70 7×65R. LL 600 mm, TL 1010 mm, doppelter Laufhakenverschluss mit Kerstenquerriegel, Ejektoren, guillochierte Laufschiene mit Standvisier und Blockkorn. Stahlbasküle matt vernickelt mit einfacher Ranken- und Randgravur. Blitzschloss mit Schiebesicherung auf dem Kolbenhals. ZF Swarovski Habicht, 6×42, Habicht, Einhakmontage. Geölte Nussholzschäftung mit Pistolengriff und deutscher Backe, Fischhaut, Gummikolbenkappe, geflochtener Ledertragriemen. Zubehör: Lederer Mündungsschoner, grünes textiles Gewehrfutteral. #61356 STR Zustand 1



57549 CHF 550.- 281215
Selbstladebüchse, FEG SA 85M, auf der Basis des AKM, Kal. 7.62×39. LL 420 mm, TL 910 mm, Gasdrucklader mit Drehwarzenverriegelung, Gehäuse aus gepresstem Stahlblech, Leitkurvenvisier, einstellbar bis 1000 m. Hinterschaft, Pistolengriff und Vorderschaft aus hellem, geöltem Buchenholz. Zubehör: 2 Reservemagazine, Ledertragriemen, Bajonett, in Originalbox. #SM02615 ABK Zustandneu1

Langwaffen USA



57550 CHF 750.- 279062
Selbstladebüchse, Remington Model 81 Woodmaster, Kal. .30Remington. LL 550 mm, TL 1060 mm. Brüniertes Stahlsystem und Laufmantel, Drehverriegelung wird durch Rückgleiten des Laufes betätigt. Buckhorn-Kimme, Perlkorn. Lackierte glatte Nussholzschäftung mit brüniertem Metallkolbenplatte. #6519 WES Zustand 2

57551 CHF 180.- 279071
Vorderschaftrepetierbüchse, Winchester, Mod. 62 Take-down, Kal. .22LR. LL 595 mm, TL 1020 mm, brünierte Metallteile, teilweise mit leichtem Flugrost. Mit Diopter am Kastenschwanz, Röhrenmagazin, Slam-Fire-Action, glatter Holzschäft. #153002 WES Zustand 2



57552 CHF 800.- 280474
Unterhebelrepetierbüchse, Winchester 1894, hergestellt 1908, Kal. .30-30Win. LL 660 mm, 1125 mm, brüniertes Stahlsystem, Gehäuse fleckig mit feinen Rostnarben. Achtkantlauf, dreistufiges Federvisier, seitlich eingeschlaufte Dachkorn. Lauf- langes Röhrenmagazin, glatte Nussholzschäftung, eiserne Kolbenkappe. #468220 WES Zustand 2

57553 CHF 80.- 279258
Kipplaufbüchse, Stevens Crackshot Marksman, Kal. .22LR. LL 510 mm, TL 875 mm, brüniertes Rundlauf mit Standvisier und Dachkorn. Underlever-Exzenterverschluss, Hahn- schloss mit Handspannung. Lackierter Walnuss-Schaft und Vorder- schaft. #Y54 STR Zustand 2



57554 CHF 550.- 279616
Unterhebelrepetierbüchse, Winchester 1892, Kal. .45ACP/.45Auto-Rim. LL 420 mm, TL 860 mm, brüniertes Ver- schlussgehäuse mit linksseitiger Aufschrift: „POLICIA Prov. SANTA FE, Cal.45 Reformo, OTMECba.(RA)“ sowie Inventar- nummer 472, Rundlauf, Leitervisier mit Schieber, Blockkorn. Lauflanges Röhrenmagazin, Satteling. Glatte, geölte Nussholzschäftung, eiserne Kolbenkappe. Diese Waffe wurde ursprünglich im Kal. 44-40 geliefert und in Mexico auf Kal. .45ACP/.45Auto-Rim umgebaut. #988082 WES Zustand 2

57555 CHF 260.- 279823
Trommelmagazin zu Thompson Maschinenpistole. Brünier- tes, aus Stahlblech gefertigtes Trommelmagazin Type L, für 50 Patronen. Hersteller „Auto-Ordnance Corp. Bridgeport, Connecticut“. #ohne Waffenbesitz-Nachweis Zustand 2



57556 CHF 240.- 279072
Vorderschaftrepetierbüchse, Winchester Mod.62A, Kal. .22LR. LL 585 mm, TL 1005 mm, brüniertes Stahlgehäuse, Rundlauf, Federvisier mit Stufenschieber, seitlich eingeschlauf- tes Perlkorn, Röhrenmagazin. Glatte Nussholzschäftung, Vor- derschaft mit Querrillen. Englischer Beschuss. #125042 WES Zustand 1

57557 CHF 220.- 279257
Selbstladebüchse, Winchester Mod. 74, Kal. .22LR. LL 560 mm, TL 1065 mm, Feder-/Masseverschluss, Röhrenmagazin im Kolben. Brüniertes System, massiver Rundlauf, Par- ker-Hale Diopter Mod.16, Blockkorn. Schiebesicherung auf dem Verschlussgehäuse. Glatte geölte Nussholzschäftung, eiserne Kolbenkappe. #101794 WES Zustand 2

57558 CHF 60.- 279638
Repetierbüchse, Remington Target, Kal. .22LR. LL 635 mm TL 1100 mm, Zylinderverschluss, Rundlauf, Federvisier mit Stufen- schieber, Perlkorn. Glatte Nussholzschäftung, Kolbenkappe aus schwarzem Kunststoff. #7652 STR Zustand 2



57559 CHF 220.- 279757
Selbstladebüchse, Winchester, Mod.63, Kal. .22LR. LL 580 mm, TL 990 mm, brünierte Ganzstahlwaffe mit unverriegel- tem Masseverschluss, durch Drücker am Vorderschaft zu bedie- nen. Röhrenmagazin im Hinterschaft. Standvisier und seitlich eingeschlaufte Silberpunktkorn, Nussholzschäftung. #146614A WES Zustand 2

57560 CHF 120.- 280523
Selbstladebüchse, Mossberg Mod. 152K, Kal. .22LR. LL 600 mm, TL 1070 mm, Feder-/Masseverschluss, Rundlauf, Federvisier mit Stufenschieber, Perlkorn, Clipmagazin. Robuste Nussholzhalbschäftung mit klappbarem Vordergriff, schwarze Kunststoffkolbenkappe, linksseitige Riemenbügel mit Webriemen. ZF Mossberg Model M4D mit Fadenkreuzabsehen. #ohne WES Zustand 2

57561 CHF 120.- 279482
Unterhebelrepetierbüchse, Winchester Model 250, Kal. .22LR. LL 530 mm, TL 995 mm, schwarz eloxiertes Leichtmetallgehäuse, linksseitig mit Händleradresse: „Gründer Waffen Thun“, lauflanges Röhrenmagazin, Federvisier mit Stufenschieber, Perlkorn. Zweiteilige, glatte Hartholzschäftung, Kolbenkappe aus schwarzem Kunststoff. Mit dieser Waffe können wahlweise Patronen .22short, .22long oder .22LR verschossen werden. #190308 WES Zustand 2



57562 CHF 1200.- 279436
Selbstladebüchse Colt AR-15 A2 Gov't Carbine, Kal. .223. LL 540 mm inkl. Mündungsbremse, TL 1000 mm, Gasdrucklader mit Drehwarzenverriegelung. Klappdiopter im Traggriff integriert. Zivile Version des amerikanischen M16, als Halbautomat gebaut, schwarze Kunststoffschäftung, Webtragriemen. Zubehör: Reserve-Magazin. #GS003912 ABK Zustand 1



57563 CHF 300.- 281208
Vorderschaftrepetierflinte, Remington, 870 Wingmaster, Kal. 12/70. LL 460 mm, TL 980 mm. Brüniertes Stahlgehäuse, Perlkorn. Glatter Holzschäft, ventilierte Gummikolbenkappe. #V605434V WES Zustand 1

57564 CHF 480.- 279615
Unterhebelrepetierbüchse, Marlin Zane Grey Century, Kal. .30-30. LL 555 mm, TL 1020 mm, oktagonaler Lauf, brüniertes Stahlgehäuse, rechts Messingmedaillon von Zane Grey, Buckhornvisier mit Stufenschieber, Perlkorn. Laufoberseite beschriftet „Zane Grey Century“. Lackierte Nussholzschäftung, Kolbenplatte aus Messing. #ZG00823 WES Zustand 1



57565 CHF 180.- 279978
Unterhebelrepetierbüchse, Winchester Mod. 94, Comanche Carbine, Kal. .30-30Win. LL 510 mm, TL 970 mm, Stahlsystem und Unterhebel vergoldet. Systemkasten mit einfacher Gravur, rechts mit Indianerhäuptling, linke Seite mit Büffel. Rundlauf, lauflanges Röhrenmagazin, brüniert. Links am Verschlussgehäuse Sattelring. Verstellbares Visier mit Stufenschieber, Perlkorn mit Korntunnel. Glatte geölte Nussholzschäftung, eiserne Kolbenkappe. Rechts im Kolben eingelassen vergoldetes Medaillon mit reitendem Indianer, Vorderschaft beidseitig je drei vergoldete Nägel. Kolben mit ledernem Patronenhalter für drei Patronen. Ungereinigter Dachbodenfund. #CC3069 WES Zustand 2

57566 CHF 220.- 279979
Unterhebelrepetierbüchse, Winchester Mod.94, Jubiläumsausführung „Legendary Lawman“, Kal. 30-30Win. Lauflänge 41cm, versilbertes Verschlussgehäuse mit Rankengravuren, Reiterszenen und Marshalstern. Walnussholzschäftung mit Fischhautverschnitt. Auf der rechten Kolbenseite ist ein Medaillon eingelassen, eine Westernszene darstellend. Schiebevisier und Balkenkorn. Lauf und Kolbenkappe teilweise flugrostig #LL19974 WES Zustand 2



57567 CHF 280.- 279060
Unterhebelrepetierbüchse, Winchester 94XTR, Kal. .30-30Win.. LL 510 mm, TL 970 mm, brüniertes Stahlgehäuse (fleckig), lauflanges Magazinrohr, Federvisier mit Stufenschieber, Perlkorn mit Korntunnel, Schäftung aus geöltem amerikanischem Nussholz, Fischhautmuster. Kolbenkappe aus schwarzem Kunststoff. In Originalbox mit Manual. #4916514 WES Zustand 2

57568 CHF 200.- 279690
Selbstladebüchse, Henry Survival, Kal. .22lr. LL 410 mm. TL 900 mm, sehr leichtes Take-Down-System. Das Verschlussgehäuse, Lauf und Reservemagazin können im hohlen Kunststoffschäft versorgt werden. Die Teile sind matt silberfarbig beschichtet. #U.S.05389 WES Zustand 2

57569 CHF 1500.- 280639
Selbstladebüchse, Colt AR15 A2, Sporter II, Kal. .223. LL 540 mm, TL 1000 mm, inkl. Mündungsbremse. Gasdrucklader mit Drehwarzenverriegelung. Grauschwarz phosphatierte Metallteile, Standard A2 Gas-Block, Klappdiopter im Traggriff integriert, schwarze Kunststoffschäftung, Bajonethalterung, Webtragriemen. Zubehör: Reservemagazin. #SP344234 ABK Zustand 1



57570 CHF 430.- 280645
Selbstladebüchse, Ruger Mini-14, Kal. .223Rem. LL 470 mm, TL 940 mm, brünierte Ausführung, Gasdrucklader mit Drehwarzenverriegelung, Blockkorn mit Seitenbacken. Glatte Nussholzschäftung, schwarzer Handschutz aus Kunststoff. 5-Schussmagazin. Zubehör: Kunststoffschäft mit klappbarer Metall-Schulterstütze, zwei 30-Schussmagazine, ein 20-Schussmagazin, grüner Webriemen. #185-.31806 ABK Zustand 1



57571 CHF 500.- 281207
Unterhebelrepetierbüchse, Marlin 444S, Kal. .444Marlin. LL 555 mm, TL 1020 mm. Brüniertes Stahlgehäuse, Rundlauf, Buckhornvisier mit Stufenschieber, Perlkorn im Tunnel. Halbanges Röhrenmagazin, geölte, glatte Nussholzschäftung, ventilierte Gummikolbenkappe, Ledertragriemen. #22056550 WES Zustand 2



57572 CHF 600.- 281213
Unterhebelrepetierbüchse, Winchester 1894, Cherokee Carbine, Kal. 30-30Win. LL 510 mm, TL 960 mm, vergoldetes, graviertes Stahlgehäuse, linksseitig mit Trailwagen und Indianer, rechtsseitig mit einem Häuptling dekoriert. Buckhornvisier mit Stufenschieber, Balkenkorn. Lauflanges Röhrenmagazin, Magazin und Lauf brüniert, links am Gehäuse Sattelring. Geölte, glatte Nussholzschaftung, eiserne Kolbenkappe, vergoldet. Auf der rechten Kolbenseite ist ein Medaillon von 40 mm Durchmesser eingelassen, einen Indianer darstellend. Auf der Schaftunterseite befindet sich ein Klappdeckel-Schaftmagazin für 4 Patronen. In Originalbox. #CK08544 WES Zustand neuwertig



57573 CHF 500.- 279355
Unterhebelrepetierbüchse, Winchester 94XTR, Kal. .30-30Win.. LL 510 mm, TL 970 mm, brüniertes poliertes Stahlgehäuse, lauflanges Magazinrohr, Federvisier mit Stufenschieber, Perlkorn mit Korntunnel, Schaftung aus lackiertem Nussholz, Fischhautmuster. Kolbenkappe aus schwarzem Kunststoff. Ulmer Beschußstempel. #4902364 WES Zustand 2



57574 CHF 260.- 278920
Vorderschaftrepetierflinte, Remington, 870 Express Magnum, Kal. 12/76. LL 460 mm, TL 740 mm. Brüniertes Stahlgehäuse, Perlkorn auf ventiliertes Laufschiene. Pistolengriff und Vorderschaft aus Gummi von Pachmayr. #A383629M WES Zustand 1

57575 CHF 40.- 279464
Konvolut von 2 Magazinen zu Ruger Mini 14. 1. Magazin, brüniertes Stahlkörper, Kapazität 20 Patronen. 2. Magazin, brüniertes Stahlkörper, Kapazität 30 Patronen, Originalverpackung. #ohne Waffenbesitz-Nachweis Zustand neuwertig

57576 CHF 50.- 279465
Konvolut von 2 Doppeltaschen mit 4 Magazinen zu Ruger Mini 14. 2 grüne Textiltaschen mit Überlappen, enthaltend je 2 brünierte 30-Schuss-Magazine. #ohne Waffenbesitz-Nachweis Zustand neuwertig



57577 CHF 280.- 279032
Repetierbüchse, Ruger, Mod. 77, Kal. .220 Swift. brüniertes System und Lauf. Ohne Visierung. Rote Gummischaftkappe, glatter Holzschäft mit Fischhautverschnitt am Pistolengriff, Riemenbügel. Schiebesicherung am Kolbenhals. ZF Weatherby, 3x-9x40. Zubehör: Brauner Gewehrkoffer mit Schaumstoff-Einlagen von Gun Guard. #75-29755 STR Zustand neuwertig



57578 CHF 360.- 279432
Vorderschaftrepetierflinte, Ithaca Mod. 37 Featherlight, Kal. 12/70. LL 520 mm, TL 1005 mm, hartverchromte Ausführung, Stahlgehäuse, Perlkorn, Druckknopfsicherung im Abzugsbügel. Schwarz lackierter Holzvorderschaft mit Querrillen und Hand-schlaufe, Pistolengriff aus Kunststoff. #371765076HB WES Zustand 1

57579 CHF 460.- 279692
Unterhebelrepetierbüchse, Winchester 9422M, Kal. .22Mag. LL 510 mm, TL 945 mm. Brüniertes Stahlgehäuse, lauflanges Magazinrohr, Federvisier mit Stufenschieber, Perlkorn mit Korntunnel. Schaftung aus geöltem amerikanischem Nussholz mit Fischhautverschnitt. Kolbenabschluss aus schwarzem Kunststoff. #F688465 WES Zustand 1



57580 CHF 380.- 279977
Unterhebelrepetierbüchse, Winchester Mod. 94, 1810-1890, Kal. .38-55. LL 610 mm, TL 1075 mm, Jubiläumsausführung zu Ehren von Oliver F. Winchester, 1810-1890. Verschlussgehäuse, Repetierhebel und Vorderschaftabschluss sind vergoldet. Das Verschlussgehäuse weist linksseitig Gravuren des Werksgebäudes und Arabesken auf, rechtsseitig Indianer, ein Schütze und Arabesken. Brüniertes Achtkantlauf, lauflanges Röhrenmagazin. Buckhornvisier, Dachkorn. Geölte Nussholzschaftung mit Fischhautverschnitt, brünierte Kolbenplatte. Rechts im Kolben Medaillon mit Brustbild von Oliver Winchester. Vorderschaft im vorderen Bereich gespalten, Rost längs dem Vorderschaft und Lauf sowie an der Kolbenkappe. #OFW15597 WES Zustand 2

57581 CHF 280.- 279988
Vorderschaftrepetierflinte, Winchester Defender, Kal. 12/70. LL 470 mm, TL 990 mm, schwarz eloxiertes Leichtmetallgehäuse, Drehwarzenverriegelung, lauflanges Magazinrohr, Perlkorn. Lackierte Hartholzschaftung, Vorderschaft mit Querrillen, ventilierte Gummikolbenkappe. #L1562856 WES Zustand 2

57582 CHF 330.- 280646
Vorderschaftrepetierflinte, Mossberg 500A, Kal. 12/76. LL 530 mm, TL 1030 mm, schwarz eloxiertes Leichtmetallgehäuse, Rundlauf mit Perlkorn. Schwarze Kunststoffschäftung. #K772770 WES Zustand 1



57583 CHF 430.- 280650
Unterhebelrepetierbüchse, Winchester 9422MXTR, Kal. .22Mag. LL 510 mm, TL 945 mm. Brüniertes Stahlgehäuse, lauflanges Magazinrohr, Federvisier mit Stufenschieber, Perlkorn mit Korntunnel. Schaftung aus geöltem amerikanischem Nussholz. Kolbenabschluss aus schwarzem Kunststoff. Zubehör: kariertes Stoffbeutel. #F385520 WES Zustand 1



57584 CHF 1600.- 280675
Repetierbüchse, Weatherby Mark V Custom, Kal. .460Wea. Mag. LL 660 mm, TL 1190 mm, hochglanzbrüniertes System, Zylinderverschluss mit 9 Verriegelungswarzen, massiver Rundlauf mit integrierter Mündungsbremse. vernickeltes, graviertes Verschlussgehäuse mit Gewindebohrungen für ZF-Montage. Abklappbarer graviertes Magazindeckel. Geölte Nussholzschaftung, runde Kolbenbacke mit Monte-Carlo-Effekt. Pistolengriff - und Vorderschaftabschluss aus Rosenholz, Schuppenfischhaut, montierte Riemenbügelösen, ventilierte Gummikolbenkappe. #H84677 STR Zustand 1

57585 CHF 430.- 279528
Vorderschaftrepetierflinte, Mossberg 500A, Kal. 12/76. LL 470 mm, TL 1000 mm. Schwarz eloxiertes Leichtmetallgehäuse, Perlkorn. Schiebesicherung auf dem Gehäuserücken. Vorderschaft und Pistolengriff aus schwarzem Kunststoff, seitlich schwenkbarer Schaft von Choate Tool Corp. mit Gummikolbenkappe. Röhrenmagazin endet 80 mm hinter der Laufmündung. #L518965 WES Zustand 2



57586 CHF 300.- 279559
Vorderschaftrepetierflinte, Mossberg 500A, Kal. 12/76. LL 530 mm, TL 1030 mm, schwarz eloxiertes Leichtmetallgehäuse, Rundlauf mit Perlkorn. Glatter Schaft aus farbigem Schichtholz. Ventilierte Gummischaftkappe. #K549737 WES Zustand 1

57587 CHF 260.- 279695
Selbstladebüchse, Winchester 290, Kal. .22LR. LL 530 mm, TL 1000 mm, Feder-/Masseverschluss, schwarz eloxiertes Leichtmetallgehäuse, seitlich blank. Federvisier, Stufenschieber, Blockkorn. Lauflanges Röhrenmagazin, gebeizte Buchenholzschaftung mit gepresster Fischhaut. #414229 WES Zustand 1

57588 CHF 600.- 273052
Vorderschaftrepetierflinte, Remington 870 Express Magnum, Kal. 12/76. LL 500 mm, TL 1030 mm, schwarz phosphatiertes Stahlsystem, Standvisier, Perlkorn. Röhrenmagazin 300 mm lang. Geölte Nussholzschaftung, Pistolengriff und Vorderschaft mit Fischhautmuster, Kolbenkappe aus Gummi. #A895163M WES Zustand 1



57589 CHF 460.- 279987
Repetiergewehr, Ruger Precision Rimfire, Kal. .22LR. LL 490 mm inkl. Mündungsbremse, TL 1010(925)mm, matt brüniertes, schwerer Matchlauf, Zylinderverschluss, seitliche Flügelsicherung und Abzugszüngelsicherung. Picatinny-Schiene mit Rot/-Grünpunkt-Zielgerät UTC SCP-RG40SDQ. Achtkantiges Mantelrohr mit Längsschlitzen, Kunststoffschäft, Länge und Backe universell verstellbar, Zweibeinstütze. Magazin BX-15. #841-89861 STR Zustand neuwertig

57590 CHF 220.- 277266
Selbstladebüchse, Marlin Model 70P „Papoose“, Kal. .22LR. LL 420 mm, TL 895 mm, Verschlussgehäuse aus Aluminium, Stahlteile brüniert. Federvisier mit Stufenschieber, Blockkorn. Geölter Hartholzschaft. Der Lauf ist mit einer Überwurfmutter befestigt und kann mit wenigen Handgriffen demontiert werden. Visier mit Stufenschieber, Blockkorn. ZF Hubertus, 4x32, Klemmmontage. #07445128 WES Zustand 1

57591 CHF 50.- 280284
Sammelmunition, Kal. .38-55. 2 Pakete à 20 Patronen, Hersteller Winchester, beschriftet: „Legendary Frontiersmen“. Hülse vernickelt, 255 gr. Kupfermantelgeschoss mit Soft Point. #ohne STR Zustand 1



57592 CHF 2200.- 280677
Selbstladebüchse, SIG 516, Kal. .223. LL 250 mm inkl. Mündungsbremse, TL 765 mm, Gasdrucklader mit Drehwarzenverriegelung. Metallteile mit schwarzer Beschichtung, Kolben längsverstellbar. Pistolengriff und Vorderschaft aus schwarzem Kunststoff. Gehäuseoberseite mit durchgehender Picatinny-schiene, Mantelrohr mit seitlichen Picatinny-schienen, rechts mit Tacticalight, oben mit Rotpunktzielgerät Eotech und weiterer Zieloptik von Eotech. Zubehör: Beige Waffentasche, Tragriemen, SIG-Waffenkoffer, 5 Reservemagazine beigefarbig, Tasche mit 4 brünierten Magazine, zusätzlich zwei lose Magazine, Ersatzkolben. #20J055116 ABK Zustand neuwertig



57593 CHF 2400.- 279981
Selbstladegewehr, SIG-Sauer MCX Virtus, Kal. .223. LL 330 mm inkl. Mündungsbremse, TL 750 mm, Gasdrucklader mit Drehwarzenverriegelung. Aufklappbares Blockkorn mit Seitenbacken. Picatinny-schiene auf der ganzen Länge der Gehäuseoberseite. Ausziehbare Schulterstütze. Pistolengriff aus schwarzem Kunststoff. Zubehör: Ladehebel. #63C04662 ABK Zustand 1

Ordonnanz Brasilien

57594 CHF 180.- 278465
Repetierbüchse, Mauser Mod. 1908, Kal. 7x57. LL 740 mm TL 1250 mm. Zylinderverschluss, Rundlauf, Leitkurvenvisier, Dachkorn. Verschlusshülse gemarkt „Deutsche Waffen- und Munitionsfabriken Oberndorf a.N.“. Nussholzvollschaft, eiserner Putzstock. Waffe nicht nummergleich. #B8113 STR Zustand 2

57595 CHF 460.- 280542
Repetierbüchse, DWM Mod. 1908, Brasilien Kontrakt, Kal. 7x57. LL 745 mm, TL 1250 mm, Zylinderverschluss mit geradem Kammergriff. Auf der blank polierten Hülse das brasilianische Staatswappen, seitlich Standardfirmierung DWM. Leitkurvenvisier, einstellbar bis 2000 m, Dachkorn. Helle Nussholzschäftung mit eiserner Kolbenkappe, Verschluss nicht nummerngleich. Zubehör: Nummerngleiches Bajonett, Laufdeckel. #B8037 STR Zustand 1

Ordonnanz Chile

57596 CHF 460.- 281194
Pistole, Steyr 1912 Mod. 1911, Kal. 9 mm Steyr. Durch die Waffenfabrik Steyr gefertigte Waffe mit Drehlaufverriegelung. Linksseitig auf dem Schlitten chilenisches Staatswappen, rechts „Ejercito de Chile“. Holzgriffschalen mit Fischhaut. #1040A WES Zustand 2

Ordonnanz China

57597 CHF 430.- 280644
Selbstladebüchse, Simonov SKS-45, chin. Fertigung bei Jianshe, Kal. 7.62x39. LL 520 mm, TL 1020 mm. Gasdrucklader mit Blockverschluss, integriertes Magazin für 10 Patronen. System brüniert, nach unten umklappbares Bajonett. Leitkurvenvisier, einstellbar bis 1000 m, lackierte Holzschäftung. Eiserner Kolbenkappe mit Fach für Putzzeug, grüner Webtragriemen. #11036105 WES Zustand 1

Mittagspause

Deutsches Kaiserreich



57598 CHF 1900.- 281066
Perkussionspistole, Hannoversche Kolbenpistole 1851, Kal. 14,17 mm. LL 255 mm, TL 686 mm, blank polierter Rundlauf mit 8 Zügen, Patentschwanzschraube, Klappkemme auf dem Lauf aufgelötetes Korn. Flache, angefasste Schlossplatte, hinten abgesetzt. Eine eher ungewöhnliche Schiebeseicherung befindet sich linksseitig. Ein Stift führt durch den Schwanzschraubenschweif horizontal durch den Schaft. Der Bolzen tritt durch die Schlossplatte aus und blockiert so den Hahnweg. Angesteckt am Griff der Pistole ist ein hölzerner Kolben mit einem Eisenbügel auf der Unterseite mit zwei Ringen. Das Kupplungsstück besteht aus Eisen und trägt die Nummer 269a. Beidseitig von diesem Kupplungsstück wurde das Holz mit Messingblech verstärkt. Die Garnitur besteht hauptsächlich aus Messing. Die Schlossgegenplatte weist folgende Markierungen auf: „II A.D.54.B“, diese sind aber durchgestrichen. Der Messingabschluss der Pistole hat folgende Markierungen: „G. H. A. N:42.“ #61 ANT Zustand 1

57599 CHF 950.- 279461
Bayrisches Hinterlader-Perkussionsgewehr, Podewils M58/67 I, Kal. 13.9 mm. LL 910 mm, TL 1310 mm, blank gebürsteter Rundlauf, Klappvisier mit insgesamt 4 Stellungen, Dachkorn auf Lauf aufgelötet. Verschlusshülse linksseitig gemarkt mit drei Kronen. Flache Schlossplatte sig. „Amberg 1861 über Krone“. Nussholzschäftung, eiserner Garnitur und Ladestock. #190.61 ANT Zustand 2



57600 CHF 900.- 278935
Reichsrevolver 1883, „F.v. Dreyse, Sömmerda“, Kal. 10.6 mm. LL 118 mm, TL 255 mm, brüniertes Stahlgriffstück mit SA-Abzug. V-Kimme im Rahmen, Dachkorn. Geflutete Trommel mit 6 Kammern. Hammer, Abzug und Trommelachse blank poliert. Linksseitig am Rahmen Sicherungsflügel sowie Stempel der Herstellerfirma im Oval. Militärische Abnahme Krone über „W“. Glatte Nussholzgriffschalen, Fangschnurring. Griff aussen überschlagene Truppeneinteilung, Innenseite „75.A.6.122.“ #6767 WES Zustand 2

57601 CHF 430.- 267428
Reichsrevolver M1883, Gewehrfabrik Erfurt, Kal. 10.6 mm. LL 118 mm, TL 255 mm, brüniertes Stahlgriffstück mit SA-Abzug. V-Kimme im Rahmen, Dachkorn. Linksseitig am Rahmen Sicherungsflügel sowie Stempel der Herstellerfirma, Krone über Erfurt und Jahrgang 1895. Glatte Nussholzgriffschalen, Fangschnurring. #2340 WES Zustand 3

57602 CHF 40.- 279308
Bajonett G98, Fichtel & Sachs, Schweinefurt. KL 365 mm, TL 498 mm, einseitig geschliffen, beidseitiger Hohlschliff, Klinge nach der Spitze zu breiter, flacher Rücken, volle Wurzel. Eiserner Parierstange und Knauf. Holzgriffschalen mit zwei Nieten befestigt. #ohne STR Zustand 3



57603 CHF 6000.- 279807
Maschinengewehr, MG 08/15, Gewehrfabrik Spandau 1918, Kal. 8x57IS. LL 721 mm, TL 1410 mm, Wassergekühltes MG mit Kniegelenkverschluss nach Maxim. Seitlich versetztes Treppenvisier 3-20 (300M bis 2000M). Hölzerner Schaft und Pistolengriff, Leinen-Traggurt, Gurttrommel mit Hanfgurt, Zweibeinstütze. Verschluss (4049d) und Gurtzuführung (7947) sind nicht nummerngleich. Anm: Ab 1915 wurde das MG 08/15 auf Basis des MG 08 entwickelt und ab Sommer 1917 als leichtes MG 08/15 an die Truppe ausgegeben. Mit 23kg war das MG 08/15 das schwerste „leichte Maschinengewehr“. #5139 SON Zustand 2

57604 CHF 1100.- 280543
Repetierbüchse, G98, Kornbusch & Co., Oberspree, Kal. 8×57IS. LL 740 mm, TL 1250 mm, Verschlusshülse poliert, Beschriftung: „Waffenfabrik Oberspree, Kornbusch & Co. 1915“. Zylinderverschluss mit geradem Kammerstengel, System brüniert, Leitkurvenvisier, einstellbar bis 2000 m, Dachkorn. Verschluss nicht nummerngleich. Geölte Nussholzschäftung, eiserne Kolbenkappe. Im Kolben rechts eingesetzte Metallscheibe mit Truppeneinteilung „L.I.R.93.10.101“. Waffe nicht nummerngleich, Lauf ersetzt. Zubehör: Sägebajonett, KL 365 mm, TL 500 mm, Klinge Krone über „Erfurt“, Parierstange gestempelt „B.T.174“, Lederscheide, eiserne Garnitur, Koppelschuh. #6923 STR Zustand 2

Drittes Reich



57605 CHF 5500.- 279810
Maschinengewehr, MG34, Herstellercode 936 (Gustloff) Kal. 8×57IS. LL 620 mm, TL 1250 mm, Rückstossfeder, gefrästes, brüniertes Stahlgehäuse. Aufklappbares Visier und Korn, einstellbar bis 2000 m, brauner Holzkolben, gelochtes Mantelrohr, Zweibeinstütze, Ledertragriemen. Waffe nicht nummerngleich. Doppeltrommel. #6727f SON Zustand 1

57606 CHF 120.- 278952
Signalpistole Heer, ERMA-Erfurt, 1937, Kal. 4. LL 155 mm, TL 250 mm, links am Rahmen Waffennummer. Geschwärtzes Leichtmetall, Kipplaufsystem, Öffnungshebel unter Abzugbügel, aussenliegender Hahn, braune Bakelitgriffschalen mit Fischhautmuster, Fangschnurring. Beschuss Adler über „280“. #8691a WES Zustand 1



57607 CHF 950.- 279285
Repetierbüchse, Mauser Karabiner 98k, S/42 (Waffenfabrik Mauser) 1937, Kal. 8×57IS. LL 600 mm, TL 1105 mm, Zylinderverschluss mit gebogenem Kammerstengel, System brüniert. Leitkurvenvisier, einstellbar bis 2000 m, Dachkorn. Deutsche Beschuss- und Abnahmestempel auf dem Verschlussgehäuse. DE-Nachkriegsbeschuss von 1963. Nussholzschäftung, eiserne Kolbenkappe und Putzstock. Bis auf den Sicherungsflügel und Lauf (wurde nach 1942 Arsenal-intern ersetzt) vollständig nummerngleich. #25530 STR Zustand 1



57608 CHF 850.- 280245
Repetierbüchse, Mauser Mod. K98, S/42 (Waffenfabrik Mauser), hergestellt 1937, Kal. 8×57IS. LL 600 mm, TL 1105 mm, Zylinderverschluss mit gebogenem Kammerstengel, System brüniert, teils stark berieben. Leitkurvenvisier, einstellbar bis 2000 m, Dachkorn. Deutsche Beschuss- und Abnahmestempel auf dem Verschlussgehäuse. DE-Nachkriegsbeschuss von 1981. Nussholzschäftung, eiserne Kolbenkappe und Putzstock. Magazindeckel ergänzt, nicht nummerngleich. Zubehör: Bajonett 1884/98 mit Stahlscheide. #4279 STR Zustand 2

57609 CHF 600.- 281195
Pistole, Walther HP, „Heeres Pistole“, Kal. 9 mmP. Hochglanzpolierte und brünierte Ganzstahlwaffe mit DA-Abzug. Beschuss: „Adler über N“, auf dem Schlitten rechts militärischer Abnahmestempel: „Adler 359“. Das Magazin ist seitlich mit „P38“ gestempelt, auf dem Rücken mit Abnahme „Adler 359“. Dunkelbraune Kunststoffgriffschalen mit Rillen. Der Lauf ist nicht nummerngleich. #12325 WES Zustand 2



57610 CHF 4500.- 275005
Reihenfeuerpistole, Mauser 712, Kal. 7.63Mauser. LL 140 mm, TL 300 mm. Hochglanzpolierte, brünierte Ganzstahlwaffe mit SA-Abzug. Dreizeilige Standardbeschriftung auf der rechten Gehäusesseite, oben am Laufbund „Waffenfabrik Mauser Oberndorf“, Beschuss 2 Kronen über „U“. Die in den Dreissiger Jahren entwickelte Reihenfeuerpistole wurde bis gegen Ende des zweiten Weltkrieges hergestellt. Gegen 100,000 Pistolen des Mod. 712 sollen bis Fabrikationsende hergestellt worden sein. Visiereinstellung bis 1000 m, Magazin für 10 Patronen. Zubehör: Originaler, hölzerner Anschlagenschaft von Mauser. #54512 SON Zustand 1

57611 CHF 400.- 275016
Konvolut von 2 MG34-Läufen und einer passenden Gurttrommel, Kal. 8×57IS. 1. LL 615 mm, mit WaA-Abnahmestempeln, 1939 hergestellt. Im originalen sandfarbigen Laufschützer von 1943, Webtragriemen. #9366 2. LL 615 mm, mit WaA-Abnahmestempeln, 1941 hergestellt. Im originalen sandfarbigen Laufschützer von 1943. #926b 3. Gurttrommel, 1940 hergestellt, sandfarbig. Mit passendem Gurt. #7290bb SON Zustand 1-2



57612 CHF 1800.- 279610
Maschinengewehr, MG34, Herstellercode 936 (Gustloff) Kal. 8×57IS. LL 620 mm, TL 1250 mm, Rückstossfeder, gefrästes, brüniertes Stahlgehäuse. Aufklappbares Visier und Korn, einstellbar bis 2000 m, Holzkolben, gelochtes Mantelrohr, Zweibeinstütze. Waffe nicht nummerngleich. #4616a SON Zustand 1

57613 CHF 280.- 273056
Pistole, FN 1910/22, Kal. 7.65 mm. LL 115 mm, TL 180 mm, brünierte Ganzstahlwaffe mit SA-Abzug, Handballensicherung, links seitlich Flügelsicherung. Kimme seitlich eingeschlaucht, schwarze Kunststoffgriffschalen mit Fischhautmuster. Das Griffstück wie der Schlitten weisen je einen Wehrmachtsabnahmestempel auf der linken Seite auf „WaA 105“. Das Schlittenvorteil mit dem Korn ist nicht nummerngleich. #29551 WES Zustand 2

57614 CHF 950.- 270721
Maschinenpistole Erma EMP, Mod. 34, Kal. 9mmLargo. w LL 250 mm, TL 890 mm, tiefschwarz brüniertes Stahlgehäuse. Zuschiessendes System. Feuerwahlhebel rechts am Abzugbügel. 2. Modell mit Verschluss-Sperre, Standvisier mit Klappe, Dachkorn seitlich eingeschlaucht. Mantelrohr fehlt. Nussholzschaft mit hölzernem Griff am Vorderschaft. Magazinschacht seitlich links, ohne Magazin. #1806 SON Zustand 2



57615 CHF 1800.- 279821
Gebirgsjägerkarabiner G33/40, Herstellercode 945 (Waffenfabrik Brünn / Brno), hergestellt 1940, Kal. 8×57IS. LL 490 mm, TL 995 mm, Zylinderverschluss mit gebogenem Kammerstengel, System brüniert, Leitkurvenvisier, einstellbar bis 1000 m, Dachkorn. Deutscher Beschuss aus 1987. Nussholzschaftung, eiserne, verstärkte Kolbenkappe. Verschluss nummerngleich. #4888 STR Zustand 1

57616 CHF 360.- 279458
Repetierbüchse, Mauser Karabiner 98k, byf (Waffenfabrik Mauser), Kal. 8×57IS. LL600 mm, TL 1100 mm, Zylinderverschluss mit gebogenem Kammerstengel, Leitkurvenvisier, einstellbar bis 2000 m, Dachkorn. Abnahmestempel etwas verwischt, Lauf gestempelt „41S,37“. Verschluss nicht nummerngleich. Schichtholzschaftung, eiserne Kolbenkappe. Um ZF-Schwenkmontage ergänzt. Mit ZF Tasco, 3-9×40. #6500AA STR Zustand 2



57617 CHF 850.- 279639
Repetierbüchse, Mauser Karabiner 98k, dou 42 (Waffenwerke Brünn A.-G. Werk Pov. Bystrica), hergestellt 1942, Kal. 8×57IS. LL600 mm, TL 1100 mm, Zylinderverschluss mit gebogenem Kammerstengel, System brüniert, Leitkurvenvisier, einstellbar bis 2000 m, Dachkorn mit Tunnel. Abnahmestempel auf dem Verschlussgehäuse und Laufwurzel. Schichtholzschaftung, eiserne Kolbenkappe, Ledertragriemen. Waffe nicht nummerngleich. #868b STR Zustand 2



57618 CHF 4600.- 279809
Maschinengewehr, MG42/MG1, Gehäuse „ar“ für Mauser Borsigwalde. WaA 319/340, Kal. .8×57IS. LL 560 mm, TL 1210 mm. Gehäuse und Mantelrohr aus gepresstem Stahlblech, brüniert. Rückstosslader mit Rollenverschluss. Leitkurvenvisier, einstellbar bis 2000 m. Kolben und Griffschalen aus Bakelit. Zweibeinstütze aus gepresstem Stahlblech, Ledertragriemen. Lafette mit Rücklaufschlitten, Gurtkiste, Blindschiesslauf Kal. .308, No.7709-3-S in Blechbehälter. Anm: Der Lauf sowie der Verschlusskopf stammt aus früherer Nachkriegsproduktion. Es handelt sich um ein MG42, welches als Erstausrüstung der Deutschen Bundeswehr diente. #5882 SON Zustand 1

57619 CHF 950.- 280540
Repetierbüchse, Mauser Karabiner 98k, bnz 45, (Steyr), Kal. 8×57IS. LL 600 mm, TL 1105 mm, Zylinderverschluss mit gebogenem Kammerstengel, System brüniert, Leitkurvenvisier, einstellbar bis 2000 m, Dachkorn. WaA-Abnahmestempel auf dem Verschlussgehäuse. Schichtholzschaftung, eiserne Kolbenkappe, Ledertragriemen. Verschluss nicht nummerngleich. Zubehör: Bajonett, Klinge gestempelt „43agv“, Stahlscheide. #8369 Achtung: Bajonett ausnahmegenehmigungspflichtig, da symmetrisch! #338 STR/SON Zustand 2



57620 CHF 950.- 278942
Signalpistole, Modell L, gpt (Bittner Gustav, Waffenfabrik, Weipert), 1943 Kal. 4. LL 166 mm, TL 270 mm, links am Rahmen Waffennummer. Schwarz eloxiertes Leichtmetall, doppel-läufiges Kipplaufsystem, Öffnungshebel vor dem Abzugbügel, inliegendes Hahnschloss, Umschalthebel auf dem Griffücken, seitlicher Sicherungshebel. Braune Bakelitgriffschalen mit Fischhautmuster. Beschuss Adler über „N“. #Ln24483 WES Zustand 2

57621 CHF 950.- 279286
Repetierbüchse, Mauser Karabiner 98k, bnz (Steyr) 1943, Kal. 8×57IS. LL 600 mm, TL 1105 mm, Zylinderverschluss mit gebogenem Kammerstengel, System brüniert, Leitkurvenvisier, einstellbar bis 2000 m, Dachkorn. Verschluss nicht nummerngleich (1602). Nussholzschaftung, eiserne Kolbenkappe („Schuhschaftkappe“) mit Verschluss-Demontage-Loch, lederner Tragriemen. #5539 STR Zustand 3



57622 CHF 1600.- 280536
Maschinenpistole, bnz (Steyr), MP 40, 1943 gefertigt, Kal. 9mmP. LL 250 mm, TL 840 mm, Verschluss zuschiessend, Gehäuse aus gepresstem Stahl gefertigt, Standvisier mit zusätzlichem klappbarem Kimmenblatt, Balkenkorn mit Korntunnel. Abzuggehäuse und Griffschalen aus Bakelit. Skeletonschaft nach unten umklappbar. Leicht rostnarbig, teilweise überbrüniert. #4986 SON Zustand 2



57623 CHF 900.- 279284
Repetierbüchse, Mauser Karabiner 98k, byf (Waffenfabrik Mauser), Kal. 8×57IS. LL600 mm, TL 1100 mm, Zylinderverschluss mit gebogenem Kammerstengel, Leitkurvenvisier, einstellbar bis 2000 m, Dachkorn. Abnahmestempel etwas verwischt. Verschluss nummerngleich. Schichtholzschaftung, eiserne Kolbenkappe mit Verschlussdemontage-Loch. #577e WES Zustand 1



57624 CHF 750.- 280449
Pistole, Mauser HSc, Kal. 7.65 mm. LL 85 mm, TL 155 mm, brünierte Ganzstahlwaffe mit DA-Abzug. Kimme seitlich eingeschlaucht, Korn im Schlitten integriert. Holzgriffschalen mit Fischhautmuster. Linksseitig am Abzugbügel Wehrmichtsabnahme „WaA 135“, rechts Beschuss „Adler über N“. Braunes Lederfutteral, Reservemagazin. #944593 WES Zustand 1

57625 CHF 120.- 278958
Signalpistole LP 42, eun (Rana-Werke, Klardorf), Kal. 4. LL 153 mm, TL 225 mm, Kipplauf, SA-Abzug, aussenliegender Hammer, Griffstück aus Blechprägeteilen zusammengesetzt. Links am Gehäuse verwischter Wehrmichtsabnahmestempel, braune Kunststoffgriffschalen mit Qurrillen. Knauf mit Fangschnuröse. #158635 WES Zustand 2

Ordonnanz Deutschland

57626 CHF 950.- 269647
Pistole, SIG P 210-4, Kal. 9 mmP. Sandgestrahlte, brünierte Ganzstahlwaffe mit SA-Abzug. Kimme und Korn seitlich eingeschlaucht, Ladestandsanzeige, schwarze Syntogengriffschalen ohne Fangschnurbügel. Brünierung am Griffstück leicht berieben. Zubehör: Schwarzes Lederholster, Reservemagazin. Anm.: Der deutsche Bundesgrenzschutz bezog anfangs der 50er Jahre 5000 Pistolen von SIG. #D3452 WES Zustand 2



57627 CHF 2500.- 280397
Pistole, SIG P 210-4, Kal. 9 mmP. LL 120 mm, TL 215 mm, sandgestrahlte, brünierte Ganzstahlwaffe mit SA-Abzug. Kimme und Korn seitlich eingeschlaucht, Ladeanzeiger, schwarze Syntogengriffschalen ohne Fangschnurbügel. Der deutsche Bundesgrenzschutz bezog anfangs der 50er Jahre 5000 Pistolen von SIG. Zubehör: Wechselsystem 210-5 Kal. 7.65 mmPara, LL 150 mm, Mikrovisierung von Millet, SIG-Sportkorn. Schlitten linksseitig graviert: „D3292/7.65“. #D3292 WES(2x) Zustand 2

57628 CHF 850.- 279645
Pistole, SIG P 210-4, Bundesgrenzschutz, Kal. 9 mmP. LL 120 mm, TL 210 mm, sandgestrahlte, brünierte Ganzstahlwaffe mit SA-Abzug. Kimme und Korn seitlich eingeschlaucht, Ladestandsanzeige, schwarze Syntogengriffschalen ohne Fangschnurbügel. Der deutsche Bundesgrenzschutz bezog anfangs der 50er Jahre 5000 Pistolen von SIG. Zubehör: Bedienungsanleitung. #D4523 WES Zustand 1

57629 CHF 140.- 218723
Signalpistole 78, SIG P2A1 HK, Kal. 26.5 mm. LL 155 mm, TL 200 mm, Kipplaufwaffe, Griffstück aus schwarzem Kunststoff, Lauf grau phosphatiert. Hergestellt für die deutsche Bundeswehr 8/78. #Bw26056 WES Zustand 1



57630 CHF 1900.- 280687
Griffstück und ARCA-Swiss ZF-Kamera GR-82 zu Präzisions-schützen-Sturmgeehr, Heckler & Koch HK 33. Koffer 54x26x13cm, enthaltend Fullautogriffstück mit Kameratrigger, ZF-Kamera GR-82 Arca mit Polaroid-Aufsatz, Belichtungsmesser Gossen Sixon 2, Bedienungsanleitung. #130278D SON Zustand 1

57631 CHF 50.- 281507
72 hülsenlose Patronen 4.73x33 mm, für Prototyp-Gewehr H&K G11. In ungeöffneter Originalverpackung. 1990 abgepackt. Weichkerngeschosse. STR (Achtung: Munition kann nicht exportiert werden.) Zustand 1

Ordonnanz DDR

57632 CHF 30.- 281499
15 Patronen 7.92x33, zu MP43 bzw. STG44. Aus DDR-Armeebeständen, 1959 gefertigt. Kleine Kartonverpackung, beschriftet: „15St., 7.92 Kz-43, 14/1 20.2.59“. STR (Achtung: Munition kann nicht exportiert werden.) Zustand 1



57633 CHF 950.- 281036
Sturmgeehr, KK-MPi-69, DDR, Kal. .22LR. LL 430 mm, TL 870 mm, Gehäuse aus gepresstem Stahlblech, brüniert. Feder/Masseverschluss, Leitkurvenvisier, einstellbar bis 100 m, Blockkorn mit Backen. Kolben, Pistolengriff und Vorderschaft aus braunem Kunststoff. Zubehör: Magazintasche mit 2 Reservemagazinen, Bordwerkzeug, Traggurt. Diese der AK47 nachempfundene Waffe wurde in der DDR zu Ausbildungszwecken/Jungschützen verwendet. #564349 SON Zustand 1

Ordonnanz Dänemark



57634 CHF 600.- 279483
Revolver, Hembrug 1894, Kal. 9,4mmHembrug. LL 110 mm, TL 225 mm, brünierte Ganzstahlwaffe, DA-Abzug, eingeschraubter Achtkantlauf. Kimme in der Rahmenbrücke integriert, Dachkorn. Geflutete, sechsschüssige Trommel. Ladeklappe mit Arretiernase für die Trommel, gefederte Ausstosserstange. Holzgriffschalen mit Fischhautverschnitt, Fangschnurbügel. Anm.: Da an dieser Waffe der niederländische Abnahmestempel fehlt, dürfte es sich um eine Privat-resp.-Behördenwaffe handeln. #1907 WES Zustand 2



Pistole, Husqvarna m/40, Kal. 9mmP. LL 115mm, TL 245mm, brünierte Ganzstahlwaffe mit SA-Abzug. U-Kimme, seitlich eingeschlaufes Blockkorn, braune Kunststoffgriffschalen mit Fischhautmuster und Firmenlogo. Auf dem Griff Rücken befindet sich der militärische Abnahmestempel Krone über „HV“. Pistole, Husqvarna m/40, Kal. 9mmP. LL 115mm, TL 245mm, brünierte Ganzstahlwaffe mit SA-Abzug. U-Kimme, seitlich eingeschlaufes Blockkorn, schwarze Kunststoffgriffschalen mit Fischhautmuster und Firmenlogo. Auf dem Griff Rücken befindet sich der militärische Abnahmestempel Krone über „HV“. 1945/46 bestellte Dänemark 10000 Pistolen für die Polizeibehörde; erkennbar am „D“-Nummernpräfix. #D7451 WES Zustand 1



57636 CHF 650.- 280537
Maschinenpistole, Madsen m/50, Kal. 9 mmP. LL 205 mm, TL 535 mm/780 mm, brüniertes Stahlblechgehäuse, zuschiessendes System. Lochvisier, Blockkorn seitlich eingeschlaft. Seitlich umschwenkbarer Stahlrohranschlagschaft, lederbezogen. Beiger Tragriemen. #112194 SON Zustand 1

Ordonnanz Dänemark

57637 CHF 120.- 244639
Bajonett Mod. 1915 zu Krag-Joergensen 1889/24 (Kärdebajonett). KL 451 mm, TL 559 mm, brünierte Stechrücken Klinge mit beidseitigem partiellem Hohlschliff. Gefäss aus einem Stück mit der Klinge, 2 aufgenietete Holzgriffschalen. Herstellerstempel „HV mit Krone“. #123698 STR Zustand 1

Ordonnanz Finnland

57638 CHF 280.- 279372
Repetiergewehr, Mosin-Nagant 1891/30, Tikkakoski, Kal. 7.62×54R. LL 780 mm, TL 1310 mm, Repetierbüchse mit Zylinderverschluss, kantige Verschlusshülse, Leitkurvenvisier von Werst auf Meter geändert, Dachkorn. Birkenholzschaft, eiserner Putzstock. Stempelung von „Tikkakoski“ auf der Laufwurzel. Finnland hatte viele erbeutete russische Mosin-Nagant Gewehre. #21470 STR Zustand 2

Ordonnanz Frankreich

57639 CHF 180.- 278802
Perkussionspistole, ähnlich Mod. 1822 Tbis, Kal. 17.6 mm. LL 200 mm, TL 350 mm. Glatter Rundlauf, flasche angefastete Schlosplatte, hinten abgerundet. Glatter Nussholzschaft, Eisenteile blank, Messingarnitur. Eiserner Ladestock. Unbekannte Perkussionierung. Truppeneinteilung: „W“, 260, 1838 und „LIM“, Stempelung auf Kolbenkappe. Schlossinnseite gemarkt „ED“, eiserner Ladestock. #ohne ANT Zustand 2

57640 CHF 40.- 280073
Epaulettenpaar, französische Ordonnanz 1850. Aus grünem Stoff gefertigt, mit schwarzen Schulterfransen. Unterseite aus schwarzem Stoff mit eingenähten Initialen „N.I.“ Zustand 1



57641 CHF 40.- 280074
Offiziers-Epaulettenpaar, Grenadier, französische Ordonnanz 1850. Aus rotem Stoff gefertigt, goldig umrandet mit goldenen und roten Schulterfransen. Eingestickte brennende Grenadier-Bombe. Unterseite aus schwarzem Stoff. Zustand 1



57642 CHF 380.- 280231
Perkussionsgewehr, franz. Infanterie Mle. 1822 T bis, Kal. 17.6 mm. LL 1030 mm, TL 1415 mm, Rundlauf mit oktagonaler Wurzel. Div. Abnahmestempel auf der Wurzel. Kimme in der Schwanzschraube integriert, Korn auf Lauf aufgelötet. Herstellungsjahr 1851. Angefaste Schlossplatte, sign. „Mre.R.le de St.Etienne“. Garnitur aus Eisen, Nussholzschäftung, Ladestock. Zubehör: Passendes Dreikant-Stichbajonet KL 460. Ungereinigter Dachbodenfund. #375 ANT Zustand 2

57643 CHF 70.- 279677
Perkussionspistole, franz. Ord. 1822/54, ind. Replika, Kal. 17.6 mm. Lauflänge 200 mm, Totallänge 350 mm. Schlossplatte signiert mit: „Mre. Imp. ale de Mutzig“. Die Schwanzschraube ist beschriftet mit: „Mle. 1822bis“, die Laufwurzel mit „M1856“. Die Metallteile sind blank poliert, Messinggarnitur. Geölte Hartholzschäftung. Auf der linken Seite des Schaftes die Nummer 562. Eiserner Ladestock mit integriertem Pulvermass. #562 STR Zustand 1



57644 CHF 750.- 279459
Zündnadelgewehr, Chassepot 1866, hergestellt 1867, Kal. 11 mm. LL 780 mm, TL 1310, Zylinderverschluss, Kautschukdichtung, Leitkurvenvisier, Dachkorn. Nussholzschäftung, eiserne Armatür, Bajonethalterung rechts am Lauf, Putzstock. Vollständig nummerngleich. Yatagan mit Messinggriffstück, brünierte Stahlscheide. #D4755 ANT Zustand 1



57645 CHF 500.- 279460
Zündnadelgewehr, Chassepot 1866, Carabine de Gendarmerie, Kal. 11 mm. LL 681 mm, TL 1177, Zylinderverschluss, Einzellader, Rundlauf, Wurzel oktagon, Leitervisier, Dachkorn aufgelötet. Messinggarnituren, Nussholzschäftung. Nummerngleich. #A3489 ANT Zustand 2

57646 CHF 460.- 267437
Revolver, St.Etienne Mod. 1873, hergestellt 1882, Kal. 11 mm. LL 115 mm, TL 240 mm, blanke Ganzstahlwaffe, 6-schüssig mit DA-Abzug. Nussholzgriffschalen mit Fischhautverschnitt, Fangschnurring am Knauf. Metallteile fleckig. #D8 WES Zustand 2



57647 CHF 650.- 279457
Repetierbüchse, Lebel Mle. 1886/M93, St.Etienne, Kal. 8mmLebel. LL 800 mm, TL 1300 mm, Zylinderverschluss, Röhrenmagazin. Brüniertes System, Leitkurvenvisier, Blockkorn. Zweiteilige Nussholzschäftung. Beschriftung auf Laufhülse rechts „MAS 1901“, links „A B“. Verschluss nummerngleich. Zubehör: Vierkant-Stichbajonet mit Messinggriff, Stahlscheide und Lederfrosch. #F52272 STR Zustand 2

57648 CHF 50.- 279883
Konvolut von 2 Ladestreifen für Hotchkiss-MG. Aus vernickeltem Blech gefertigt. Teilweise rostig. #ohne Waffenbesitz-Nachweis Zustand 2



57649 CHF 60.- 277593
Revolver, Orbea Cie, Eibar, Klon des S&W Mod. 1905 Hand Ejector, Kal. 8mmLebel. LL 110 mm, TL 240 mm, brünierte Ganzstahlwaffe, leicht berieben und rostnarbig, Bedienelemente buntgehärtet. Kimme in der Rahmenbrücke und Korn im Lauf integriert. 6-schüssige Trommel. Schwarze Kunststoffgriffschalen mit Fischhaut und Logo der Fa. Orbea. Anm.: für die französische Armee während des 1. Weltkrieg produziert. #D47537 WES Zustand 3

57650 CHF 220.- 279366
Repetierbüchse, St.Continsouza, Berthier Mle. M16, Kal. 8mmLebel. LL 805 mm, TL 1310 mm, Zylinderverschluss. Leitervisier, einstellbar bis 2400 m, Blockkorn. Nussholzschäftung. Deutscher Beschuss von 1982. Verschluss nicht nummerngleich. #12485 STR Zustand 2

57651 CHF 60.- 279227
Grosse Regimentsfahne, Französische Armee, 1924. Mit handgemalter Abbildung eines Soldaten und einer Frau in Tracht auf der Vorderseite, sowie das Abbild eines Mannes in Tracht mit Weinglas in der Hand auf der Rückseite. Dazu der Schriftzug: „Vive la classe 1924 Schweighouse“, sowie auf der Rückseite: „Honneur aux Conscrits 1924 Schweighouse“. Flagge verziert mit goldenen Fransen. Messingringe zum Aufhängen. Zustand 2

57652 CHF 150.- 281498
Abschussgerät für Signalmunition, französische Luftwaffe, R.C.E.P. Typ 913, Kal. 22 mm. LL 78 mm, TL 182 mm, Griffstück Aluminium, geschwärzt. DAO-Abzug, einschüssiges Kipplaufsystem, Handballen - und Druckknopfsicherung. Anm.: Seltene Leuchtpistole für Flieger der französischen Streitkräfte während des 2. Weltkrieges. Verwendet bis 1961 und als Notsignalgerät im Cockpit mitgeführt. #888 WES Zustand 2



57653 CHF 460.- 279429
Repetierbüchse, MAS 1936, Kal. 7.5x54mm. LL 580 mm, TL 1025 mm, selteneres Nachkriegsmodell, Zylinderverschluss mit zwei Verriegelungswarzen, System Syncorite beschichtet. Diopeter, einstellbar bis 1200 m, Dachkorn mit Korntunnel. Zweiteilige Buchenholzschäftung, Stichbajonet unter dem Lauf im Vorderschaft eingesetzt. Vorderschaft nicht nummerngleich. #27761 STR Zustand 2

57654 CHF 20.- 279309
Gummischafthkappe zu Gewehr MAS 1936 bzw. 1949. Die Gummischafthkappe dient zugleich zur Verlängerung des Kolbens um 40 mm. #ohne Zustand 1

Ordonnanz Grossbritannien

57655 CHF 140.- 280182
Konvolut von 2 Dreikant-Stichbajonetten zu Martini-Metford 1867/76. KL 540mm, TL 635mm, dreikant-hohlgeschliffene Klinge, Wurzel mit WD-Abnahme. ANT Zustand 2

57656 CHF 360.- 277632
Kavalleriesäbel, No. 8, England. KL 845 mm, TL 960 mm, stark gekrümmte Klinge mit beidseitigem Hohlschliff, flacher Rücken, volle Wurzel. Eisernes Gefäss, Griffbügel in Parierstange mündend, Griff Rücken mit Flügeln. Lederbezogener Griff mit gedrehter Drahtwicklung. Eiserner Scheide mit zwei Ringbändern mit Ringen. Scheide gestempelt „Johnston Sword Cutter Do, No. 8, Newcastle St.t, Strand“. #ohne ANT Zustand 2

57657 CHF 30.- 279180
Raupenhelm, Britische Marine. Helmglocke aus geschwärztem Leder, schwarze Wollraupe vom Stirnansatz bis zum Nacken, Augenschirm, Kinnriemen. Umlaufende Brokatbordüre mit vergoldeter Kette, links am Helm eine vergoldete Kokarde, mittig darin ein Zierknopf mit Anker und Tau, von Krone überhöht, weisser Federstutz. Zustand 2

57658 CHF 240.- 278945
Leucht - bzw. Werferpistole, Webley No.2 Mk I*, Kal. 37 mm/64 mm. LL 215 mm, TL 320 mm, brünierte Ganzstahlwaffe. Hartgummigriffschalen mit Fischhautmuster. Lauf lässt sich über einen grossen Druckknopf auf der Oberseite abkippen. Fangschnurring. #15794 WES Zustand 2

57659 CHF 280.- 279879
Lauf zu MG Hotchkiss Mod. 1914, Kal. .303brit. LL 760 mm, massiver Rundlauf, im hinteren Teil 5 kräftige Kühlrippen. #778 SON Zustand 2



57660 CHF 180.- 278953
Leuchtpistole, britische Ordonnanz, Webley & Scott, Mk III, Kal. 26.5 mm. LL 105 mm, TL 210 mm, Messingguss, einschüssige Kipplaufwaffe. Verriegelung mittels gefedertem Riegel und Laufnase. Verriegelungshebel, Abzug etc. aus Stahl. Glatte Nussholzgriffschalen, Fangschnurring. Britischer Beschuss und Abnahmestempel von 1917. #47430 WES Zustand 2

57661 CHF 360.- 281182
Revolver, Webley MK VI, Kal. .455. LL 6", brünierte, beriebene Ganzstahlwaffe mit DA-Abzug, Kipplaufsystem. Dunkelbraune Hartgummigriffschalen mit Fischhautmuster, Fangschnurring. Britischer Beschuss, militärische Abnahme, Herstellungsjahr 1917. Zubehör: Schokobraunes Lederholster#320880 WES Zustand 2



57662 CHF 360.- 278948
Abschussergerät für Nebelgranate, aus Leuchtpistole 1918, Webley & Scott, No. 2 Mk I, Kal. 37 mm. LL 105 mm, TL 210 mm. Linksseitig „1918“, brüniertes Stahl, Kunststoffgriffschalen mit Fischhautmuster, Fangschnurring. #36482 WES Zustand 2



57663 CHF 330.- 279417
Revolver, Webley Mk VI, 1918, Kal. .455. LL 151 mm, TL 280 mm, brünierte Ganzstahlwaffe mit DA-Abzug, Kipplaufsystem, Lauf innen blank. Trommel mit sechs Kammern, ergänzt. Militärische Abnahmestempel, brit. Beschuss. Schwarze Hartgummigriffschalen mit Fischhautmuster, Fangschnurring am Griffende. #360448 WES Zustand 2

57664 CHF 360.- 278319
Revolver, Einfield No.2 Mk VI, 1926, Kal. .455. LL 152 mm (6"), TL 285 mm, brünierte Ganzstahlwaffe mit DA-Abzug, Kipplaufsystem. Alle Stempel und Herstellergravuren sehr gut erhalten. Dunkelbraune Hartgummigriffschalen mit Fischhautmuster, gestempelt „M“, Fangschnurring am Griffende. Zubehör: Braunes Lederholster. #A6471 WES Zustand 1

57665 CHF 120.- 278947
Leuchtpistole, Mollins No.1, Kal. 4. LL 97 mm, TL 195 mm, brünierte Ganzstahlwaffe, Lauf beschriftet: „BNP 1 INCH 400 BAR“. Schwarze Hartgummigriffschalen mit Fischhautmuster, Fangschnurring. #024205 WES Zustand 2

57666 CHF 180.- 278950
Leuchtpistole, Webley & Scott, No.4 Mk I*, Kal. 40 mm. LL 105 mm, TL 210 mm, Lauf mit 4 Warzen, Lauf kann über Hebel an der Gehäuse-Oberseite abgekippt werden. Kunststoff-Griffschalen mit Fischhautmuster. #52074 WES Zustand 2

57667 CHF 80.- 278951
Leuchtpistole, A.H. Fox Gun Co., Very Pistol 25 mm Mk IV, Kal. 25 mm. LL 100 mm, TL 200 mm, Messingguss, einschüssig, Kipplauf. Verriegelung mittels gefedertem Riegel und Laufnase. Verriegelungshebel, Abzug und Hahn aus Stahl. Nussholzgriffschalen mit Längsrillen, Fangschnurring. Britischer Beschuss und Abnahmestempel. #9-963 WES Zustand 2



57668 CHF 1200.- 278946
Leuchtpistole zum Lancasterbomber, Kal. 40 mm. LL 160 mm, TL 210 mm, geschwärztes Leichtmetall und Messing. Der Lauf kann in die entsprechende Öffnung der Flugzeugwandung eingeklinkt werden. Über ein seitlich angebrachtes Gelenk kann der Griff aufgeklappt werden um eine Patrone zu laden. #7B/1557 WES Zustand 2

57669 CHF 850.- 279612
Maschinenpistole, SMG Sterling Mk IV, L2A3, Kal. 9 mmP. LL 200 mm, TL 690 mm, zuschiessendes System, schwarzer Schrumpflacküberzug, teils brüniert. Umklappbarer Diopter, Blockkorn mit Seitenbacken. Linksseitig am Griffstück kann über einen Flügel die Feuerwahl eingestellt, bzw. gesichert werden. Schwarze Kunststoffgriffschalen. Nach unten umklappbarer Skeletonschaft. Zubehör: 2 Reservemagazine. #S22619 SON Zustand 2

57670 CHF 900.- 274051
Maschinenkarabiner US-Ord. 30M2-Carbine, Inland Div., Kal. .30M1. LL 455 mm, TL 910 mm, Gasdrucklader mit Drehwarzenverriegelung, phosphatiertes System, verstellbarer Diopter, Balkenkorn. Verstärkter Verschluss, Feuerwahlhebel, geölte Nussholzschäftung mit Reparaturstelle beim Feuerwahlhebel, Handschutz aus geprägtem Stahlblech, Kolbenkappe aus Stahlblech. Lauf gestempelt: „Inland Mfg. Div., General Motors, 10-43“. Bajonethalterung gestempelt mit „HKP 1034“ für Hongkong Police. Zubehör: Reserveverschluss, zwei Reservemagazine, Gewehrgranaten-Visier M15. Bajonett M4 KL 170 mm, TL 295 mm Metallteile phosphatiert, Ledergriff. #885981 SON Zustand 2

Ordonnanz Israel



57671 CHF 750.- 280496
Maschinenpistole, UZI S.M.G., hergestellt bei IMI, Kal. 9 mmP. LL 260 mm, TL 650 mm. Zuschiessendes System, Gehäuse aus gepresstem Stahlblech. Nach unten klappbare Schulterstütze, Bajonethaft, Feuerwahl bzw. Sicherungsschieber linksseitig im Griffstück mit den Positionen „A, R, S“, Handballensicherung. Schwarze Kunststoffgriffschalen und Vorderschaft. Zubehör: 1 Reservemagazin. #110517 SON Zustand 1

Ordonnanz Italien

57672 CHF 40.- 279792
Lithographie „Der Commandant von Pechiera“ von Bachmann-Hohmann. Holzrahmen, 425×530 mm, hinter Glas kolorierte Lithographie von italienischen Truppen und deren Kommandant nach einer Schlacht um Pachiera anlässlich eines Unabhängigkeitskrieges mitte des 19. Jhd. #ohne Zustand 1



57673 CHF 550.- 278932
Revolver Lefauchaux, Glisenti, „Pistola a Rotazione mod. 1861 A“ Kal. 12 mmLef. LL 160 mm TL 305 mm, brünierte, flugrostige Ganzstahlwaffe mit offenem Rahmen, SA-Abzug, Rundlauf mit achtkantiger Wurzel, linksseitig am Rahmen gemarkt: „G. Glisenti, Brescia“, rechts „Acciajo Fuso“. Kimmeneinschnitt im Hahn, Perlkorn seitlich eingeschlaft. Ungeflutete Trommel mit 6 Kammern. Hülsenausstosserstange rechtsseitig. Glatte Nussholzgriffschalen, Fangschnurring, Abzugbügel mit Fingerhaken. #4635 ANT Zustand 2

57674 CHF 180.- 276641
Revolver, Glisenti Bodeo M.1889, Kal. 10.35 mm. LL 115 mm, TL 240 mm, brünierte Ganzstahlwaffe mit DA-Abzug, ohne Abzugbügel, Klappabzug. Links am Rahmen eingepreßt: „Bernardelli Gardone 1928“. Auf der rechten Rahmenseite Stempelung „CA“ im Oval. Holzgriffschalen mit Fischhautmuster und Fangschnurring. #1494 WES Zustand 2



57675 CHF 240.- 279371
Repetierbüchse, Terni, Carcano Modello 1891, Kal. 6.5×52 mm Carcano. LL 750 mm, TL 1290 mm, Quadrantvisier 300-2000 m, brüniertes System und Verschluss. Holzschäft gestempelt: „OBX 9552“ Sehr späte Fertigung aus 1935. #219791 STR Zustand 2



57676 CHF 200.- 279367
Repetierbüchse, Terni, Carcano Modello 91/38, Kal. 6.5×52 mm Carcano. LL 540 mm, TL 1020 mm, brüniertes Zylinderverschluss mit zwei Verriegelungswarzen, brüniertes System. Standvisier mit V-Kimme, Dachkorn. Laufwurzel beschriftet: „Terni“ und „1940-XVIII“. Buchenholzschäftung mit kleiner Reparaturstelle am Handschutz, eiserne Kolbenkappe. Bajonethalterung für Aufsteckbajonett mit Klappmechanismus. #BX4764 STR Zustand 2

Ordonnanz Japan



57677 CHF 1200.- 279005
Selbstladepistole Nambu Typ 14, Kal. 8mmNambu. LL 118 mm, TL 230 mm, brünierte Ganzstahlwaffe, SA-Abzug. Fertigung durch Nagoya Army Ordonnance, März 1943 (15.3). Originale Brünierung, flugrostig. Abzug gelb angelassen, V-Visier, seitl. eingeschlaufes Dachkorn. Gerillte Nussholzgriffschalen. Dieses Modell ist mit dem grossen Abzugbügel ausgestattet. Magazin vernickelt. #81600 WES Zustand 2

57678 CHF 330.- 279374
Repetierbüchse, Arisaka Typ 38, Mod. 1905, Kal. 6.5×50 mm Arisaka. LL 800 mm, TL 1275 mm, brüniertes Zylinderverschluss mit drei Verriegelungswarzen. Leitervisier (frühe Version mit V-Kimme anstatt Diopter), Dachkorn mit Kornbacken. Dunkle, zweiteilige Tropen-Holzschäftung mit starken Gebrauchsspuren, eiserne Kolbenkappe, kleine Reparatur am vorderen Ringband. Chrysantheme leicht überschliffen, darunter in japanischen Schriftzeichen „38-shiki“ (Typ 38). Staubschutz vorhanden. Anm.: Das Gewehr stammt aus der 23. Auslieferung des Kokura Arsenal, ca. 1935, erkennbar am Stempel vor der Seriennummer, links am Gehäuse. #67025 STR Zustand 2



57679 CHF 1200.- 278936
Leuchtpistole, jap. Typ 90, Kal. 28 mm. LL 101 mm, TL 175 mm, dreiläufige Kippaufwaffe, brüniertes Stahl. Auf der Gehäuse Rückseite Hebel zum Spannen der Schlosse. Schwarze Bakelitgriffschalen mit Fischhautmuster, Fangschnurring am Griffknauf. #3744 WES Zustand 2

Ordonnanz Korea



57680 CHF 1300.- 280676
Selbstladeflinte, Daewoo USAS-12, Kal. 12/70. LL 460 mm, TL 990 mm, Gasdrucklader. Grau-grün eloxiertes Gehäuse aus Leichtmetallguss. Kastenmagazin, Dioptervisierung und Korn im Traggriff, Leuchtpunktzielgerät Bushnell 2xMP. Vorderenschaft, Kolben und Pistolengriff aus schwarzem Kunststoff. Zubehör: 1 Reservemagazin #0000029SA WES Zustand 1

Ordonnanz Österreich

57681 CHF 60.- 279406
Bajonett zu Steyr M1895. Klinge einseitig geschliffen, beidseitiger Hohlschliff, volle Wurzel, auf dem Ricasso Hersteller: "OEWG", Karpfenzungenspitze. Vernietete Holzgriffschalen. Stählerner Knauf, blanke Klinge und brünierte Scheide. #9289 ANT Zustand 2



57682 CHF 180.- 279505
Repetierbüchse, Steyr M95/30, Kal. 8×56RS. LL 500 mm, TL 1005 mm, Gradzugverschluss, System brüniert, Leitervisier einstellbar bis 2200 m, Dachkorn. Gebeizte Hartholzschäftung, eiserne Kolbenkappe. Zubehör: Bajonett 1895 mit Stahlscheide. #44. #9949T STR Zustand 2

57683 CHF 100.- 279510
Repetiergewehr, Steyr M95/30, Kal. 8×56R. LL 500 mm, TL 1005 mm, Gradzugverschluss, Sicherungshebel fehlt. System brüniert, Leitervisier einstellbar bis 2400 m, Dachkorn. Gebeizte Hartholzschäftung, eiserne Kolbenkappe. Abnahme Wn 17. Zubehör: Bajonett 1895. #63. #7625F STR Zustand 2

57684 CHF 40.- 279268
Portrait von Kaiser Franz-Josef von Österreich. Masse 365 mm x 465 mm, vergoldeter Holzrahmen, Portrait hinter Glas nach einer photographischen Aufnahme des Hofatelier C. Pietzner. Zustand 2

57685 CHF 430.- 279657
Pistole, Steyr M 1912, hergestellt 1914, Kal. 9mmSteyr. LL 128 mm, TL 215 mm, brünierte Ganzstahlwaffe mit SA-Abzug und aussenliegendem Hammer. Drehwarzenverriegelung, Streifenlader. Bedienelemente blank poliert. Nussholzgriffschalen mit Fischhautverschnitt. Kimme im Verschlussstück integriert, Korn seitlich eingeschlaucht. Der Schlitten linksseitig weist rudimentäre Bearbeitungsspuren auf. Rumänien führte diese Pistole auch als Ordonnanzwaffe. Diese Pistolen hatten oberhalb der Modellbezeichnung das rumänische Wappen eingraviert, dieses dürfte hier entfernt worden sein. Deutscher Nachkriegsbeschluss von 1990. #4216 WES Zustand 2



57686 CHF 430.- 279658
Pistole, Steyr M 1912, hergestellt 1913, Kal. 9mm Steyr. LL 130 mm, TL 215 mm, überbrünierte Ganzstahlwaffe mit SA-Abzug und aussenliegendem Hammer. Drehwarzenverriegelung, Streifenlader. Bedienelemente brüniert. Nussholzgriffschalen mit Fischhautverschnitt. Kimme im Verschlussstück integriert, Korn seitlich eingeschlaufft. Der Schlitten linksseitig weist rudimentäre Bearbeitungsspuren auf. Rumänien führte diese Pistole auch als Ordonnanzwaffe. Diese Pistolen hatten oberhalb der Modellbezeichnung das rumänische Wappen eingraviert, dieses dürfte hier entfernt worden sein. Deutscher Nachkriegsbeschluss von 1990. #9718a WES Zustand 2

57687 CHF 30.- 279214
Grabendolch, aus Bajonett zu Mannlicher M1895. KL 200 mm, TL 310 mm, Parierstange und Griffenlagen aus Kupfer. Goldenes Schlagband (Österreich-Ungarn). Brünierte Scheide, Lederfrosch. #ohne SON Zustand 2

Ordonnanz Persien



57688 CHF 2200.- 279059
Blockbüchse, Francotte-Martini, Persian Contract, Kal. .577/.450. LL 710 mm, TL 1125 mm, brüniertes Rundlauf mit angefräster gouillochierter Schiene, Treppen/Leitervisier bis 1200 Yards, seitlich eingeschlaufftes Dachkorn. Laufunterseite mit Kaliberbezeichnung 11.2 (mm), belg. Schwarzpulverbeschluss und Marke „LLH“ des Laufherstellers Lorent Lauchet Haban. Mit Blattarabesken gravierter, brüniertes Verschlusskasten, beidseitig mit in Gold eingelegten Madailles, linksseitig der säbelschwingende persische Löwe vor aufgehender Sonne, umrankt von Lorbeerkranz und überhöht von Krone, darüber eine Tugra mit der Devise: „Sieg durch den Willen Allah's“, rechts ist eine Löwin dargestellt. Herausnehmbares Schloss-System mit Spannindikator nach Konstruktion von Francotte. Zweiteiliger Nussholzschaft mit Fischhaut, eiserne Kolbenkappe mit Klappe. Anm: Auftraggeber dieser Gewehre war Näser ad-Din Schah /1848-1896) aus der Dynastie der Kadscharen. Er war berühmt für seine ausgedehnten Jagdausflüge - mit riesigem Gefolge und Harem. Er unterhielt nebst seiner Leibgarde auch eine Berufsjägertruppe, welche mit entsprechend dekorierten Waffen ausgerüstet war. #11608 STR Zustand 1

Ordonnanz Polen



57689 CHF 5500.- 279808
Maschinengewehr, Hotchkiss Mod. 1914, Kal. 8x57IS. LL 760 mm, TL 1400 mm, Gasdrucklader, massives Stahlgehäuse, Rundlauf mit Kühlrippen im hinteren Bereich, Mündung mit Feuerscheindämpfer, Pistolengriff und Patronenzuführung aus Messing. Kurvenvisier bis 2000 m einstellbar. Gehäuse linksseitig gemarkt: „Mitrailleuse Automatique Hotchkiss Brevetée S.G.D.G. Calibre 7.92“, rechts die Waffennummer und 1938. Zubehör: Dreibeinlafette, stark rostnarbig, hölzerne Munitionskiste, eisenbeschlagen und einem Ladestreifen. #1618 SON Zustand 2



57690 CHF 430.- 279010
Pistole, Tokarev TT33, Polen (11 im Oval) hergestellt 1951, Kal. 7.62x25. LL 118 mm, TL 195 mm, brünierte Ganzstahlwaffe mit SA-Abzug. U-Kimme seitlich eingeschlaufft, Blockkorn. Schlittenoberseite „11“ im Oval, Code für Polen. Schwarze Kunststoffgriffschalen mit Längsrippen. Deutscher Beschluss von 1990. Zubehör: Reservemagazin. #31020981 WES Zustand 1

57691 CHF 90.- 279882
Konvolut von 3 Ladestreifen, für Hotchkiss-MG. Aus brüniertem Blech gefertigt. #ohne, Waffenbesitz-Nachweis Zustand 1



57692 CHF 220.- 279353
Repetierbüchse, Mosin-Nagant wz.44, Kal. 7.62x54R. LL 510 mm, TL 1020 mm, Zylinderverschluss mit drei Verriegelungswarzen, Kastenmagazin, Leitkurvenvisier einstellbar bis 1000 m, Blockkorn mit Korntunnel. Vorne am Lauf ist ein schwenkbares Stichbajonett befestigt. Buchenholzschaftung, eiserne Kolbenkappe. Stempelung „11“ im Oval (Polen) und 1953 auf der Laufhülse. #KB11843 STR Zustand neuwertig



57693 CHF 80.- 281510
Modell der RPG7-Rakete, Kal. 85 mm. TL 885 mm, schwarzer Raketenkörper aus Gummi, Schaft grün lackiert, hinterer Teil mit aufklappbaren Stabilisatoren aus Leichtmetall, Kartonschutzhülle. Code 10, (Bulgarien). Der schwarze Gummikörper ist mit dem Code „11“ (Polen) versehen. #wxh66
 STR Zustand 2

Ordonnanz Portugal



57694 CHF 460.- 279820
Repetierbüchse, Steyr Kropatschek M.1886, Kal. 8 mmKrop. LL 820 mm, TL 1325 mm, Zylinderverschluss, Röhrenmagazin, Leitervisier einstellbar bis 2200 m, Dachkorn. System brüniert, Bajonethalterung am Vorderband. Glatte geölte Nussholzschaftung, eiserne Kolbenkappe und Putzstock. Verschluss nicht nummerngleich. #II389 STR Zustand 2



57695 CHF 1300.- 280541
Repetierbüchse, Mauser K98k, S/42 (Waffenfabrik Mauser), hergestellt 1937, Kal. 8×57IS. LL 600 mm, TL 1105 mm, Zylinderverschluss mit gebogenem Kammerstengel, System mit Sicoritebeschichtung, Leitkurvenvisier, einstellbar bis 2000 m, Dachkorn. Deutsche Beschuss- und Abnahmestempel auf dem Verschlussgehäuse. Nussholzschaftung, Kolben mit verwischem Wappen von Portugal, eiserner Putzstock und Kolbenkappe, Ledertragriemen. Zubehör: Nummerngleiches Bajonett mit Stahlscheide. #3168Q STR Zustand 2

Ordonnanz Peru



57696 CHF 260.- 281046
Repetierbüchse, Brno Mod. 1932, Peru Kontrakt, Kal. 7×57. LL 600 mm, TL 1100 mm, Zylinderverschluss mit gebogenem Kammergriff. Auf Hülse das peruanische Staatswappen, seitlich Standardfirmierung der BRNO-Werke. Leitkurvenvisier, Dachkorn mit Seitenbacken. Originalbrünierung, Nussholzschaftung, Ledertragriemen. #01194 STR Zustand 1

57697 CHF 300.- 252823
Repetierbüchse, Mosin-Nagant 1891/30, Kal. 7.62×54R. LL 730 mm, TL 1230 mm, brüniertes System, Zylinderverschluss mit 2 Verriegelungswarzen, gerader Kammerstengel. Leitkurvenvisier, seitlich eingeschlaufes Blockkorn mit Tunnel. Lackierte, gebeizte Birkenholzschaftung, eiserne Kolbenkappe. Waffe hergestellt 1925 in Ishevsk, eiserner Putzstock. #27399 STR Zustand 2

Ordonnanz Russland

57698 CHF 60.- 278957
Signalpistole, Kovrov Arsenal, SPSH 1944, Kal. 26.5 mm. LL 150 mm, TL 220 mm, Gehäuse aus gepresstem Stahlblech, brüniert. Einschüssiges Kipplaufsystem. Entriegelung des Laufes geschieht über eine Klinke unterhalb des Abzuges. Rötlich braune Bakelitgriffschalen mit Fischhautmuster. Unten am Griffstück Bügel für Fangschnur. Deutscher Beschuss Feb. 82. #XX078 WES Zustand 2

57699 CHF 300.- 281188
Revolver, Nagant Mod. 1895, Tula 1944, Kal. 7.62 mm. LL 115 mm, TL 235 mm, brünierte Ganzstahlwaffe, 7-schüssig, gasdichter DA-Revolver der russischen Armee. Kimme im Rahmen integriert, Korn seitlich eingeschlaucht. Linksseitig Herstellersignatur 1944. Dreiteilige Holzgriffschalen mit Fischhautverschnitt. #271 WES Zustand 1

57700 CHF 200.- 279818
Maschinenpistole, PPSH-41, hergestellt 1944, DEKO, Kal. 7.62×25 mm. LL 270 mm, TL 840 mm, Feder/Masseverschluss, System zuschiessend, Gehäuse aus gepresstem Stahlblech, brüniert. Klappbare Kimme mit zwei Stellungen, Blockkorn mit Kornschutz. Schaft aus Buchenholz, eiserne Kolbenkappe mit Fach für Reinigungsutensilien. Textiler Tragriemen. Schliessfeder fehlt. Zubehör: 2. Trommelmagazin #9554, rostnarbig, in originale Stoffbeutel. #AF4041 SON Zustand 2



57701 CHF 250.- 279817
Maschinenpistole, PPSH-41, hergestellt 1952, DEKO, Kal. 7.62×25 mm. LL 270 mm, TL 840 mm, Feder/Masseverschluss, System zuschiessend, Gehäuse aus gepresstem Stahlblech, brüniert. Klappbare Kimme mit zwei Stellungen, Blockkorn mit Kornschutz. Schaft aus Ulmenholz, eiserne Kolbenkappe mit Fach für Reinigungsutensilien, textiler Tragriemen. Zubehör: 2. Trommelmagazin, in originale Stoffbeutel. #BD6936 SON Zustand 2

57702 CHF 100.- 279822
Trommelmagazin zu AK-47. Brüniertes Stahlblechmagazin mit Federaufzug. 50 Patronen fassend. #ohne Waffenbesitz-Nachweis Zustand 1



57703 CHF 1500.- 279819
Raketenwerfer, RPG-7, russisches Modell. TL 950 mm, Kaliber 40/85 mm, reaktives, tragbares Abschussrohr zur Panzerabwehr. Geschwärtztes Leichtmetallrohr, das hintere Teil ist mit einem rötlich-braunen Bakelit ummantelt. Abzuggehäuse und Pistolengriff aus Leichtmetall mit roten Griffschalen. Aufklappbare Visierung, linksseitig ist ein ZF angesteckt. Aufgesteckte Granate, grün lackiert, Code 11 (Polen). Textiler Tragriemen. Zubehör: Grün lackiertes Metallrohr mit Innengewinde (Treibsatztrappe!), verpackt in einem grünen Kartonbehälter mit Code 11 (Polen). #NEM390 SON Zustand 1

57704 CHF 400.- 238005
Pistole, PSM, Baikal Izhevsk, Kal. 5.45 mm. LL 85 mm, TL 155 mm, auf dem Konzept der Walther Pistole PP aufgebaut, flache Ganzstahlwaffe mit DA-Abzug. Sicherungsflügel oben links am Schlitten. Einteilige Griffschale aus Kunststoff. Die Pistole verschießt eine Zentralfeuerpatrone mit Flaschenhalsform. Zubehör: Kartonschachtel, Bedienungsanleitung, Reservemagazin. #4601 WES Zustand neuwertig

57705 CHF 170.- 281496
Zielfernrohr PSO-1, zu russischem SVD Dragunov Scharfschützengewehr. Grau emailliertes Magnesium-Gehäuse, 4x24, Absehen mit stadiametrischem Entfernungsmesser, beleuchtbar. Hergestellt durch NPZ. #26087 Zustand 1



57706 CHF 250.- 279427
Sturmgewehr, MMG-74M, Ishevsk, Instruktionsmodell. LL 480 mm, TL 940 mm, gepresstes Stahlblechgehäuse, Gasdrucklader mit Drehwarzenverriegelung. Leitkurvenvisier, einstellbar bis 1000 m. Schwarze Kunststoffschäftung, Kolben seitlich umklappbar. Werksdeko, Lauf ohne Bohrung, Verschlusskopf abgeschrägt, keine Bohrung für Zündstift. #03140696 ABK Zustand 1

Ordonnanz Schweden



57707 CHF 800.- 281183
Revolver, Francotte M1871, Kal. 11 mmCF. LL 150 mm, TL 295 mm, Rundlauf mit Standardfirmierung auf der Oberseite, Ausstosser-System Nagant. SA-Schloss, Bedienelemente blank, die Ladeklappenfeder ist defekt. Nussholzgriffschalen mit grober Fischhaut, Fangschnurring. Zubehör: braunes Lederfutteral. #6533 WES Zustand 2

Ordonnanz Schweiz



57708 CHF 430.- 280210
Steinschlossgewehr, ca. 1730, Suhl, Kanton Bern, Kal. 17.6 mm. LL 1130 mm, TL 1530, Rundlauf, Wurzel oktagonale, Berner Schlag. Bombierte Schlossplatte, flacher Schwannenhals. Runde, eiserne Pulverpfanne. Eisengarnitur, Nussholzvollschäftung mit massivem Kolben, eiserner Ladestock, Ledertragriemen. #69 ANT Zustand 2

57709 CHF 400.- 280211
Steinschlossgewehr, Infanterie Kant. Ord. 1817 (franz. 1777), Kal. 17.6 mm. LL 1020 mm, TL 1410 mm, Rundlauf, Wurzel oktagonale, flache, angefaste Schlossplatte, Hahn herzförmig durchbrochen, Pulverpfanne aus Messing. Schlossplatte signiert: „M..... Libreville“. Nussholzschäftung, Eisengarnitur. Eiserner Ladestock, Ledertragriemen. Zubehör: Tüllenbajonett „BF“, KL 460 mm. #ohne ANT Zustand 2



57710 CHF 280.- 280204
Steinschlosspistole, St.Etienne, Mod 1817, Kal. 17.6 mm. LL 200 mm, TL 360 mm, Rundlauf, hintere Hälfte oktagonale, Gravuren überschleifen. Flache angefaste Schlossplatte, hinten abgerundet. Pulverpfanne aus Messing. Glatte Hartholzschäftung, Messinggarnitur. Eiserner Ladestock. #6 ANT Zustand 2

57711 CHF 50.- 280200
Konvolut von 2 Pulverflaschen. 1. Aus schwarz lackiertem Horn gefertigt, Messinggarnitur, Dossierstutzen. 2. Aus Horn gefertigt, Messinggarnitur, Dossierstutzen. ANT Zustand 1

57712 CHF 200.- 280212
Perkussionsgewehr, 1817/30, Polizei, Kal. 17.6 mm. LL 770 mm, TL 1150 mm, Rundlauf, Wurzel oktagonale, kantonale frühe Perkussionierung. Korn auf Vorderband. Flache, angefaste Schlossplatte, hinten abgerundet. Nussholzschäftung, Messinggarnitur, eiserner Ladestock. #M17 ANT Zustand 2



57713 CHF 280.- 280203
Perkussionspistole, Beuret Frères, Liège, Mod. 1842, Kal. 17.6 mm. LL 180 mm, TL 370 mm. Laufwurzel gestempelt Nr. 597, Zürcher Kantonsschlag. Eisenteile blank, Garnitur aus Messing. Geölter Nussholzschäftung, Fangschnurring. #597 ANT Zustand 2

57714 CHF 140.- 280754
Giberne Kavallerie Ord.1817/42. Geschwärzte lederne Giberne (Patronentasche) zu Perkussionspistole. Inneneinteilung aus verlötetem Weissblech, auf der Unterseite Halteschlaufe mit Ladestock und Krätzer. Schultertragriemen mit Messinggarnituren, Räumnadel an Messingkettchen, Täschchen für Zündkapseln. ANT Zustand 2

57715 CHF 40.- 279215
Pulverhorn, ca. 1850. Aus Kuhhorn gefertigt. Mit gelblich-roter Tragekordel. Zwei Ösen für Kordel, aus Messing gefertigt, in Form eines Löwenkopfes. ANT Zustand 1



57716 CHF 180.- 280213
Kadettengewehr 1842, Kal. 14.5 mm. LL 885 mm, TL 1240 mm, Perkussionszündung, Rundlauf, Wurzel oktagon, Kimme auf Schwanzschraube, Korn auf Lauf aufgelötet. Flache angefaste Schlossplatte, hinten abgerundet. Glatte Nussholzschäftung, Messinggarnitur. Eiserner Ladestock mit Messingdöpper. Anm. Das Zeugamt Zürich kaufte 1850 in Lüttich 200 Gewehre, wovon 150 eine Lauflänge von 825 mm hatten und 50 Stk. eine solche von 885 mm. Die Zuteilung erfolgte je nach Wuchs der jungen Kadetten. #166 ANT Zustand 2



57717 CHF 360.- 280659
Perkussionsgewehr, Feldstutzer 1851, Commercial, „J. Affolter“, Kal. 10.4 mm. LL 813 mm, TL 1260, Rundlauf in oktagon übergehend. Quadrantvisier, einstellbar bis 1000 Fuss, seitlich eingeschlaufte Blockkorn. Schlossplatte sign. „J. Affolter“, Schlagfeder fehlt. Lauf brüniert und sig. „J. Affolter, Schalunen“. Siehe Buch von Hugo Schneider, Schweizer Waffenschmiede, Seite 44, J. Affolter, Büchsenmacher um 1860 in Schalunen/BE. Nussholzvollschäftung, originaler Ladestock. #4 ANT Zustand 2



57718 CHF 330.- 280214
Infanteriegewehr 1863/67, Kanton Bern, Kal. 10.4 mm. LL 920 mm, TL 1380 mm, abgeändertes Perkussionsgewehr auf Hinterladung System Milbank-Amsler, Quadrantvisier, einstellbar bis 800 Fuss. Metallteile brüniert mit altersbedingter Patina, Nussholzschäftung. Eiserner Putzstock, Ledertragriemen. Zubehör: Stichbajonett Ord. 1863, #10685. #857 ANT Zustand 2



57719 CHF 300.- 249799
Feldstutzer 1851/67, Herrmann, Kal. 10.4 mm RF. Wurde 1867 vom Vorderlader zur Hinterladerbüchse aptiert. Metallteile mehrheitlich blank, teils fleckig mit altersbedingter Patina. Verschluss sig. S.J.G. Neuhausen, Quadrantvisier, Dachkorn seitlich eingeschlaft. Auf der Laufwurzel Schlag vom Kanton Neuenburg, Schlossplatte sig. „Herrmann“. Nussholzschäftung, Kolben mit Wappen NE und Nummer 69. #69, ANT Zustand 2



57720 CHF 280.- 273034
Einzelladerbüchse, Geniegewehr, Peabody 1867, Kal. 10.4 mm. LL 830 mm, TL 1310 mm, Blockverschluss, brüniertes Rundlauf mit schmalen Auszieher, Quadrantvisier, einstellbar bis 800 Schritte. Glatte Walnussschäftung, eiserner Putzstock. #12423 ANT Zustand 1



57721 CHF 130.- 280254
Säbel 1867, berittene Mannschaft, Hersteller „S.J.G. Neuhausen“, KL 870 mm, TL 1020 mm, beidseitiger Hohlschliff, Karpfenzungenspitze. Griffkappe mit Flügeln, Griff geschwärztes Holz. Griffbügel in breites Stichblatt mündend, mit 6 Löchern, alle Metallteile vernickelt. Fingerschlaufe aus Leder, gerauhte Daumenaufgabe. Abnahmestempel eidgen. Kreuz, 88. Eiserner Scheide. Ledernes Schlagband mit Eichel. #11185 ANT Zustand 2

57722 CHF 360.- 280660
Einzelladerbüchse, Feldstutzer 1851/67, Liège, Kal. 10.5 mm.

LL 780 mm, TL 1260 mm, Metallteile brüniert, teils fleckig. 1867 aptiert nach Milbank-Amsler, Quadrantvisier, Korn seitlich eingeschlaft. Auf der Laufwurzel unleserliches Kantonswappen eingeschlagen, vorne rechts angelötete Bajonethalterung. Nussholzschäftung, Verschlussblock sign. „S.J.G. Neuhausen“. Schlossplatte gestempelt: „J. Herrmann in Bern“. Siehe Buch von Hugo Schneider, Schweizer Waffenschmiede, Seite 140, Johann Jakob Herrmann, Büchsenmacher in Bern, erwähnt 1811-53. Ledertragriemen. #28 ANT Zustand 2



57723 CHF 280.- 280813
Repetiergewehr, Societe Industrie Suisse, Neuhausen, Kant. Ord. Zürich, Vetterli M 1869, Kal. 10.4 mm. LL 840 mm, TL 1300 mm, Metallteile brüniert. Zylinderverschluss mit zwei Verriegelungswarzen, Röhrenmagazin, Gaslöcher. Quadrantvisier, einstellbar bis 1000 m, Blockkorn. Zweiteilige Nussholzschäftung, Vorderschaft mit Fischhaut, eiserner Putzstock. ZH-Schlag auf Laufwurzel vor dem Visier. #52226 ANT Zustand 2



57724 CHF 300.- 280215
Einzelladerbüchse, Kadettengewehr Vetterli 1870, Typ II, Privatausführung Kal. 10.4 mm. LL 680 mm, TL 1130 mm, Rundlauf, Wurzel oktagon, Zylinderverschluss. Quadrantvisier einstellbar bis 600 m. Einteiliger Nussholzschäft, eiserner Putzstock mit Messingabschluss, Ledertragriemen. #ohne STR Zustand 1

57725 CHF 280.- 280217
Einzelladerbüchse, Kadettengewehr, Vetterli 1870, Typ I, Kal. 10.4 mm CF. LL 680 mm, TL 1130 mm, Rundlauf, Wurzel oktagon. Zylinderverschluss mit zwei Verriegelungswarzen, auf Zentralfeuer geändert, Staubschutzdeckel (drehbare Hülse). Quadrantvisier einstellbar bis 600 m. Einteiliger Nussholzschäft mit schmalen Laufhaltebänder, Putzstock fehlt. #21 STR Zustand 2



57726 CHF 90.- 280241
Kadettensäbel 1867, „Weyersberg, Kirschbaum & Cie, Solingen“. KL 695 mm, TL 850 mm, gesteckt mit Schör. Griff fischhautbespannt und mit Silberdraht umwickelt. Griffbügel durchbrochen, Rankenwerk, gerauhte Daumenaufgabe. Abnahmestempel eidgen. Kreuz. Eiserner Scheide, Ringband mit Ring. #ohne ANT Zustand 2

57727 CHF 120.- 280247
Säbel 1867, berittene Mannschaft, Hersteller „Gebr. Weyersberg, Solingen“, Kt. Bern. KL 870 mm, TL 1020 mm, beidseitiger Hohlslchliff, Karpfenzungenspitze. Griffkappe mit Flügeln, Griff geschwärztes Holz. Griffbügel in breites Stichblatt mündend, mit 6 Löchern, Fingerschlaufe aus Leder, gerauhte Daumenaufgabe. Abnahmestempel Eid. Kreuz und Berner Schlag. Eiserne Scheide, Ringband mit Tragöse sowie Ringband mit Ring. #1020 ANT Zustand 3



57728 CHF 1300.- 250287
Repetierbüchse, Pfenniger Stäfa, Kavallerie-Karabiner Vetterli 1871, Kal. 10.4 mm. LL 470 mm, TL 925 mm, Rundlauf, Wurzel oktagon, Zylinderverschluss mit zwei Verriegelungswarzen, Kastenschliesser. Quadrantvisier System Schmidt, einstellbar bis 600 m. Zweiteilige Nussholzschaftung. Eiserner Putzstock. Patronenzubringer und Winkelhebelsupport ergänzt. #496 STR Zustand 2

57729 CHF 260.- 280218
Repetierbüchse, W+F Bern, Vetterli Stutzer 1871, Kal. 10.4 mm. LL 780 mm, TL 1260 mm, Verschlussgehäuse und die meisten Metallteile stark berieben. Zylinderverschluss mit zwei Verriegelungswarzen, Röhrenmagazin. Quadrantvisier, einstellbar bis 1000 m, Blockkorn. Zweiteilige Nussholzschaftung, Vorderschaft mit Riffelung, eiserner Putzstock, Ledertragriemen. #11381 STR Zustand 2



57730 CHF 1400.- 280219
Repetierbüchse, Pfenniger Stäfa, Kavallerie-Karabiner Vetterli 1871/78, Grenzwache, Kal. 10.4 mm. LL 470 mm, TL 930 mm, Rundlauf, Wurzel oktagon, Zylinderverschluss mit zwei Verriegelungswarzen, Kastenschliesser. Quadrantvisier System Schmidt, einstellbar bis 600 m. Zweiteilige Nussbaumschaftung. Vorderschaft mit Riffelung, eiserner Putzstock. Anm.: Die Grenzwache übernahm nach der Ausmusterung aus der Armee eine Anzahl Kavalleriekarabiner (um 1893). Dazu wurde am Vorderband ein Riemenbügel angebracht. Dieser Karabiner stammt des weiteren aus der letzten der sogenannten „Aufbrauchserie“ wovon lediglich 62 Stück gefertigt wurden. Hierzu kann im Buch von E. Grenacher „Schweizer Militärgewehre“ auf Seite 262/263 nachgeschlagen werden. #1018 STR Zustand 2

57731 CHF 1400.- 280221
Repetierbüchse, Pfenniger Stäfa, Kavallerie-Karabiner Vetterli 1871, Kal. 10.4 mm. LL 470 mm, TL 930 mm, Rundlauf, Wurzel oktagon, Zylinderverschluss mit zwei Verriegelungswarzen, Kastenschliesser. Quadrantvisier System Schmidt, einstellbar bis 600 m. Zweiteilige Nussbaumschaftung. Vorderschaft mit Riffelung, eiserner Putzstock. Anm.: 3050 Kavallerie Karabiner 1871 wurden hergestellt, davon 2500 Stück von der Büchsenmacherei Pfenniger. Rechts am Verschlussgehäuse befindet sich die Gravur: „Pfenniger, Staefa“. Im Buch „Schweizer Waffenschmiede“ von Hugo Schneider, wird ein Büchsenmacher, namens Johann Rudolf II. Pfenniger, 1828-1898, erwähnt (S.212). #571 STR Zustand 2



57732 CHF 330.- 280655
Repetierbüchse, MW Bern, Vetterli Stutzer 1871, Kt. Thurgau, Kal. 10.4 mm. LL 780 mm, TL 1260 mm, Verschlussgehäuse grau gebeizt, restliche Metallteile brüniert. Zylinderverschluss mit zwei Verriegelungswarzen, Röhrenmagazin. Quadrantvisier, einstellbar bis 1000 m, Blockkorn, deutscher Stecher. Laufwurzel und Kolben links gestempelt „TH“. Zweiteilige Nussholzschaftung, Vorderschaft mit Riffelung, eiserner Putzstock, Ledertragriemen. #8792 STR Zustand 2



57733 CHF 180.- 280509
Repetiergewehr, OBG (Ostschweizerische Büchsenmacher Genossenschaft), Vetterli 1871, Kal. 10.4 mm. LL 840 mm, TL 1300 mm, Metallteile brüniert, Gehäuse brüniert. Zylinderverschluss mit zwei Verriegelungswarzen, Röhrenmagazin. Quadrantvisier, einstellbar bis 1000 m, Blockkorn. Zweiteilige Nussholzschaftung, Vorderschaft mit Riffelung, eiserner Putzstock, Ledertragriemen. #104961 STR Zustand 2

57734 CHF 320.- 280508
Repetierbüchse, MW Bern, Vetterli Stutzer 1871, Kal. 10.4 mm. LL 780 mm, TL 1260 mm, Verschlussgehäuse fleckig, restliche Metallteile brüniert, resp. blank. Zylinderverschluss mit zwei Verriegelungswarzen, Röhrenmagazin. Quadrantvisier, einstellbar bis 1000 m, Blockkorn. Zweiteilige Nussholzschaftung, Vorderschaft mit Riffelung, eiserner Putzstock, zerrissener Ledertragriemen. #5167 STR Zustand 2

57735 CHF 360.- 255676
Einzelladerbüchse, Geniegewehr, Peabody 1867/77, Kal. 10.4 mmRZ. LL 830 mm, TL 1310 mm, Blockverschluss, Achtkantlauf mit schmalem Auszieher, Quadrantvisier, einstellbar bis 900 Schritte. Metallteile brüniert. Glatte Walnuss-schaftung, eiserner Putzstock, passendes Stichbajonett. #7441 ANT Zustand 1

57736 CHF 330.- 279828
Repetierbüchse, W+F Bern, Vetterli 1878, Kal. 10.4 mm. LL 840 mm, TL 1320 mm, Zylinderverschluss mit zwei Verriegelungswarzen, Metallteile brüniert. Röhrenmagazin. Quadrantvisier, einstellbar bis 1200 m, Blockkorn. Zweiteilige, glatte Nussholzschaftung, Bajonettalterung am Vorderband, eiserner Putzstock. #164277 STR Zustand 1



57737 CHF 400.- 280206
Revolver, W+F Bern, Ord. 1878, Kal. 10.4 mm. LL 150 mm, TL 280 mm, brünierte Ganzstahlwaffe mit DA-Abzug. Perlkorn, starre Kimme im Rahmen integriert. Hartgummigriffschalen mit Fischhautmuster und Schweizer Kreuz auf der linken Schale. Fangschnurring. #1947 WES Zustand 2



57738 CHF 300.- 279531
Revolver, W+F Bern, Ord. 1882, Kal. 7.5 mm. LL 115 mm, TL 240 mm, brünierte Ganzstahlwaffe mit DA-Abzug, sechsschüssig, U-Kimme in der Rahmenbrücke integriert, Perlkorn. Bedienelemente gelb angelassen. Hartgummigriffschalen, Fangschnurring. Zubehör: Beiger Stoffbeutel. #10218

WES Zustand 1

57739 CHF 300.- 279533
Revolver, W+F Bern, Ord. 1882, Commercial, Kal. 7.5 mm. LL 115 mm, TL 240 mm, brünierte Ganzstahlwaffe mit DA-Abzug, sechsschüssig, Achtkantlauf, U-Kimme im Rahmen integriert, Perlkorn. Bedienelemente gelb angelassen, Stossbodenplättchen. Nussholzgriffschalen mit Längsrillen, Fangschnurring. Zubehör: Geschwärztes Lederfutteral mit Tragriemen, gestempelt: „Sattlerei Glaus, Lungern, 10“ und mil. Abnahmestempel. Siehe Buch von Christian Reinhart und Michael am Rhyn, Bewaffnung und Ausrüstung der Schweizer Armee seit 1817, Band 5, Seite 136, das Futteral Nr. 9. #P22310

WES Zustand 2



57740 CHF 900.- 280535
Revolver, W+F Bern, Ord. 1882, Commercial, Kal. 7.5 mm. LL 115 mm, TL 240 mm, brünierte Ganzstahlwaffe mit DA-Abzug, sechsschüssig, Achtkantlauf ohne Wulst, U-Kimme im Rahmen integriert, Perlkorn. Bedienelemente gelb angelassen, resp. blank, ohne Stossbodenplättchen. Ladeklappe noch ohne Sicherung nach Abadie. Hartgummigriffschalen, Fangschnurring. Linkseitig am Rahmen angeschraubtes Schild mit der Inschrift: „DON du Conseil exécutif BERNOIS“. Zubehör: Lederne Anschlagenschaft System Schmidt. #P65

WES Zustand 2



57741 CHF 220.- 280224
Repetierbüchse, W+F Bern, Vetterli Stutzer 1881, Kal. 10.4 mm. LL 840 mm, TL 1320 mm, Metallteile brüniert. Zylinderverschluss mit zwei Verriegelungswarzen, deutscher Stecher, Röhrenmagazin. Quadrantvisier, einstellbar bis 1600 m, Blockkorn. Zweiteilige, glatte Nussholzschäftung, Bajonethalterung am Vorderband, eiserner Putzstock, Ledertragriemen. #19109

STR Zustand 2



57742 CHF 800.- 280766
Repetierbüchse, SIG-Männlicher Versuch 1885/86, Variante 1, Kal 8 mmVGP Rubin 1885 Typ 2. LL 840 mm, TL 1300 mm, Drehzylinderverschluss Männlicher 1882 mit separater Spannung, Drehflügelsicherung, Röhrenmagazin mit Löffelzuführung nach Konstruktion Kropatschek. Quadrantvisier mit Graduierung 300-1600, ausziehbarer Visierschieber bis 1900 m. Mittels eines hinter dem Abzugsbügel liegenden Schiebers kann die ganze Abzugsgruppe inkl. Patronenzuführung herausgenommen werden, damit wird auch die Sperre des Verschlusszylinders freigegeben und der Verschluss kann demontiert werden. Glatter Nussholzschäftung mit Beschlagteilen vom Vetterli 1881. Anm.: Es wurden 5 Gewehre dieses Typs zur Erprobung an das Militärdepartement geliefert und in Thun und Walenstadt erprobt. Die Seriennummern 2 bis 5 befinden sich in den Sammlungen Ernst Grenacher, Stefan Laib, Schiessschule Walenstadt sowie der SIG-Werkssammlung. Dieses ist das erste hergestellte Gewehr aus der 5-er Serie. #1 (s. Titelbild)

STR Zustand 2

57743 CHF 400.- 276755
Revolver, W+F Bern, Ord. 1882, Polizei, Kal. 7.5 mm. LL 115 mm, TL 240 mm, brünierte Ganzstahlwaffe mit DA-Abzug, sechsschüssig, U-Kimme, Perlkorn. Bedienelemente gelb angelassen, Stossbodenplättchen, Hartgummigriffschalen, Fangschnurring. #P7030

WES Zustand 2



57744 CHF 460.- 280226
Repetierbüchse, W+F Bern, Kavallerie-Karabiner Männlicher 1893, Kal. 7.5 mm/GP1890. LL 550 mm, TL 1020 mm, Gradzugverschluss mit zwei Verriegelungswarzen, herausnehmbares Kastenmagazin. Quadrantvisier, einstellbar bis 1200 m, Dachkorn mit seitlichen Backen. Glatte Vollschäftung aus Nussholz. Zubehör: Passender Scabbard, gestempelt: „Sam. Künzi, Sattler, Uster, 26“, mil. Abnahme. #6862

STR Zustand 2



57745 CHF 180.- 279714
Einzelladerbüchse, W+F Bern, Kadettengewehr 1897, Kal. 7.5 mm/GP1890. LL 590 mm, TL 1105 mm, Gradzugverschluss mit zwei Verriegelungswarzen. Quadrantvisier, einstellbar bis 1200 m. Glatte Nussholzschäftung, Laufdeckel. Anm.: Dieses Exemplar stammt aus einer Nachserie von nur etwa 150 Stück, wobei auf vorhandene Karabiner 1900 Schäfte zurückgegriffen wurde. #15247

STR Zustand 2

57746 CHF 360.- 280656
Einzelladerbüchse, W+F Bern, Kadettengewehr 1897, Kal. 7.5 mm/GP1890. LL 590 mm, TL 1105 mm, Gradzugverschluss mit zwei Verriegelungswarzen. Quadrantvisier, einstellbar bis 1200 m. Glatte Nussholzschäftung, Laufdeckel, Ledertragriemen. #4298

STR Zustand 2

57747 CHF 90.- 271500
Bridenpaar eines Infanterie-Hauptmannes, Ord. 1875.
 104x41 mm, versilbertes Messingblech, blauer Grund mit je 3 versilberten Sternen, rotes Passepoil. Auf den Spangen der Herstellerstempel: „Mohr & Speyer Berne“. Zustand 1



57748 CHF 90.- 280201
Konvolut von 2 Tschakos, Schweizer Ordonnanz. 1. Tschako 1883, Dragoner, Schwadron 4, schwarzer Pinsel, Basel-Stadt Kokarde. 2. Tschako 1898, Mitrailleure, Gefreiter, Nr. 18, eidgenössische Kokarde, roter Pompon. Zustand 2



57749 CHF 120.- 280495
Galadegen, Ord. 1899. KL 878 mm, TL 1025 mm, Klinge mit linsenförmigem Querschnitt und beidseitiger Hohlbahn, Griff fischhautbespannt mit gedrellter Silberdrahtwicklung, Korb durchbrochen mit Eidg. Kreuz auf der Aussenseite. Vernickelte Stahlscheide, Ringband mit Ring und Tragöse. Offiziersschlagband Ord. 1877/85. #ohne Zustand 1



57750 CHF 130.- 267214
Galadegen, Ord. 1899, C.K.Co. KL 830 mm, TL 970 mm. Rücken Klinge mit beidseitiger doppelter Hohlbahn. Ätzgravur: terzseitig Ranken und Schweizer Kreuz im Strahlenkranz, quartseitig Ranken und Reben. Auf dem Ricasso Hersteller: „C.K.Co.“ von Krone überhöht, Händleradresse: „Gebr. Siebenmann Aarau“. Griff fischhautbespannt, Griffbügel mit Initialen graviert: „CH“. Korb durchbrochen mit Eidg. Kreuz auf der Aussenseite. Vernickelte Stahlscheide mit kombiniertem Ring- und Ösenband, patiniert. Rotes Schlagband Ord 1867 mit Eichel. #ohne Zustand 2



57751 CHF 150.- 280248
Galadegen, Ord. 1899, berittene Offiziere. KL 830 mm, TL 970 mm. Griff fischhautbespannt, Griffkappe mit Seitenflügeln. Korb durchbrochen mit Eidg. Kreuz auf der Aussenseite. Klinge mit Ätzgravur, vernickelte Stahlscheide, Ringband mit Tragöse. Offiziersschlagband Ord. 1877/85. #ohne Zustand 2



57752 CHF 90.- 280531
Konvolut von 5 Bajonetten, Schweizer Ordonnanz. 1. Dolchbajonett 1918, Waffenfabrik Neuhausen, mit brüniertes Scheide und Lederfrosch. #719094 2. Dolchbajonett 1899, Waffenfabrik Neuhausen, mit brüniertes Scheide. #397312 3. Dolchbajonett 1889, Maschinenfabrik Bern, mit brüniertes Scheide (fleckig). #136214 4. Sägebajonett 1914, Waffenfabrik Neuhausen, mit Lederscheide. #64119 5. Vetterli Faschinenmesser 1887, SIG Neuhausen, mit schwarzer Lederscheide. #221675

STR Zustand 1-2



57753 CHF 90.- 280532
Konvolut von 5 Bajonetten, Schweizer Ordonnanz. 1./2. Dolchbajonett 1918, Elsener Schwyz, mit brüniertes Scheide und Lederfrosch, gestempelt: „Etanner, Sattler, Richterswil, 42“ bzw. „A. Renevey, Sellier, Vuisternens, 46“. Beide mit Gürtel/ Ceinturon. #982473 #614054 3. Dolchbajonett 1899, Waffenfabrik Neuhausen, mit brüniertes Scheide und Lederfrosch. #281194 4. Vierkant-Stichbajonett 1889, mit Stahlscheide. #6055 5. Sägebajonett 1914, HS, mit brüniertes Scheide. #51971

STR Zustand 1-2

57754 CHF 140.- 280554
Landsgemeindedegen, Replika des Feldpredigerdegens. KL 800 mm, TL 945 mm, geätzte linsenförmige Klinge mit Ranken und Trophäen, Knauf verschraubt. Gegossenes Neusilbergewäss, Griffbügel in Parierstange überlaufend. Griff fischhautbespannt, mit Drahtwicklung. Schwarze Lederscheide, Mund und Stiefel aus Neusilber, gedrahtet. Schwarz-weißes Schlagband. #ohne Zustand 1



57755 CHF 1100.- 280209
Pistole, DWM, Para 00, 4. Ausführung Kal. 7.65 mmP. LL 120 mm, TL 235 mm, streichbrünierte Ganzstahlwaffe mit SA-Abzug. Verstärkter Auszieher, U-Kimme, Blockkorn. Breiter Abzug. Bedienelemente gelb angelassen, Handballensicherung. Nussholzgriffschalen mit Fischhautverschnitt. Linkseitig am Gabelgehäuse Eidg. Abnahmestempel mit „V“ (Vogelsanger). #4835 WES Zustand 2



57756 CHF 1800.- 247014
Pistole, DWM, Parabellum, Mod. 00, 4. Variante, Kal. 7.65 mmP. LL 120 mm, TL 235 mm, streichbrünierte Ganzstahlwaffe mit SA-Abzug, Bedienelemente gelb angelassen, resp. blank. Schweizerkreuz im Strahlenkranz, U-Kimme, Dachkorn, Handballensicherung, verstärkter Auszieher. Brünierung leicht berieben. Nussholzgriffschalen mit Fischhautverschnitt. #4160 WES Zustand 2



57757 CHF 140.- 280250
Galadegen, Ord. 1899, unberittener Offizier. KL 830 mm, TL 980 mm. Griff fischhautbespannt, Korb durchbrochen mit Eidg. Kreuz auf der Aussenseite. Linsenförmige Klinge mit beidseitigem Hohlschliff. Ätzgravur: „O. Weisser s/b Th. Grauer, Aspirantenschule 1904“. Ricasso gestempelt: „Bommer, Rabus & Co., Bern“. Herstellermarke: Waage mit den Buchstaben „ACS“ (Alcoso Solingen). Stahlscheide mit kombiniertem Ring - und Ösenband. Metallteile vernickelt. Rotes Schlagband mit Eichel, Ord. 1877/85. #ohne ANT Zustand 1

57758 CHF 1000.- 250025
Pistole, DWM, Parabellum, Mod. 00, Kal. 7.65 mmP. Streichbrünierte Ganzstahlwaffe mit SA-Abzug, Bedienelemente gelb angelassen, Schweizerkreuz im Strahlenkranz, V-Kimme, Dachkorn, Handballensicherung, originaler Auszieher, breiter Abzug. Brünierung leicht berieben. Nussholzgriffschalen mit Fischhautverschnitt. Zubehör: Braunes Lederfutteral mit Tragriemen, gestempelt: „Pfenninger, Sattler, Stäfa, Kt. Zürich, 04“. #3647 WES Zustand 1

57759 CHF 430.- 276322
Pistole, W+F Parabellum 06, Schützenwaffe, Kaql. 7.65 mmPara. Streichbrünierte Ganzstahlwaffe mit SA-Abzug, Brünierung berieben, teils fleckig, U-Kimme und Blockkorn. Bedienelemente gelb angelassen. Nussholzgriffschalen mit Fischhautverschnitt. Hintergelenk nicht nummerngleich. Pistolenetui, gestempelt: „Genossenschaftsattlerei Bern 19“. #29815 WES Zustand 2



57760 CHF 120.- 280253
Offiziersdegen 1899, Waffenfabrik Neuhausen, Gr. II. KL 810 mm, TL 990 mm. Griff fischhautbespannt, Korb durchbrochen mit Eidg. Kreuz auf der Aussenseite. Zweibahnenklinge, Schweizer Abnahmestempel Kreuz im Kreis, 06, Stahlscheide, Ringband mit Ring und Tragöse. Rotes Schlagband Ord. 1877/85. #6112 Zustand 2



57761 CHF 1200.- 279709
Repetierbüchse, W+F Bern, Versuchsgewehr 1908 Typ 1, Kal. 7.55x55VGP08. LL 780 mm, TL 1310 mm, Gradzugverschluss mit zwei Verriegelungswarzen, die Verschlusshülse weist drei Erleichterungsbohrungen auf. Lauf mit 4 Zügen und einer Dralllänge von 270 mm. Kastenmagazin für 6 Patronen. Leitkurvenvisier, einstellbar bis 2000 m, Blockkorn. Geölte, glatte Nussholzschäftung, eiserne Kolbenkappe. Anm.: Aus diesem Gewehr Mod. 08 entstand schlussendlich das IG 1911. #747 STR Zustand 1

57762 CHF 800.- 280618
Pistole, DWM, Parabellum, Mod. 06, 2. Serie, Kal. 7.65 mmP. LL 120 mm, TL 240 mm, streichbrünierte Ganzstahlwaffe mit SA-Abzug, Bedienelemente gelb angelassen, Schweizerkreuz im Wappenschild, V-Kimme, Dachkorn, Handballensicherung. Brünierung leicht berieben. Nussholzgriffschalen mit Fischhautverschnitt. #9665 WES Zustand 2

57763 CHF 1100.- 280619
Pistole, DWM, Parabellum, Mod. 06, 2. Serie, Kal. 7.65 mmP. LL 120 mm, TL 240 mm, streichbrünierte Ganzstahlwaffe mit SA-Abzug, Bedienelemente gelb angelassen, Schweizerkreuz im Wappenschild, V-Kimme, Dachkorn, Handballensicherung. Brünierung leicht berieben. Nussholzgriffschalen mit Fischhautverschnitt. #11051 WES Zustand 1

57764 CHF 90.- 280778
Offiziersdegen 1899, Waffenfabrik Neuhausen, Gr. II. KL 810 mm, TL 990 mm. Griff fischhautbespannt, Korb durchbrochen mit Eidg. Kreuz auf der Aussenseite. Zweibahnenklinge, Karpfenzungenspitze, Schweizer Abnahmestempel Kreuz im Kreis, 1910, Stahlscheide, rotes Lederschlagband. #9221 Zustand 1

57765 CHF 90.- 280538
Repetierbüchse, W+F Bern, IG 96/11, Kal. 7.55x55. LL 780 mm, TL 1310 mm, Gradzugverschluss mit zwei Verriegelungswarzen, Kastenmagazin für 6 Patronen. Leitkurvenvisier, einstellbar bis 2000 m, Blockkorn. Geölte, glatte Nussholzschäftung, eiserne Kolbenkappe, Laufdeckel und Ledertragriemen. #256137 STR Zustand 1



57766 CHF 460.- 280545
Lafette zu MG 11. Grau lackierte Dreibeinlafette mit integrier-
 tem Fach für den zweiten Verschluss. #256 Zustand 2



57767 CHF 60.- 280640
Repetierbüchse, W+F Bern, K 11, Kal. 7.55×55. LL 590 mm, TL
 1100 mm, Gradzugverschluss mit zwei Verriegelungswarzen,
 Kastenmagazin für 6 Patronen. Leitkurvenvisier, einstellbar bis
 1500 m, Blockkorn mit Seitenbacken. Geölte Nussholzschäf-
 tung, eiserne Kolbenkappe, glatter Ledertragriemen, Laufde-
 ckel. #80471 STR Zustand 1

57768 CHF 70.- 280641
Repetierbüchse, W+F Bern, K 11, Kal. 7.5×55. LL 600 mm, TL
 1110 mm, Gradezugsystem nach Schmidt-Rubin. Leitkurvenvi-
 sier, einstellbar bis 1500 m, Blockkorn mit Seitenbacken, Kas-
 tenmagazin, Nussholzschaft, Tragriemen, Laufdeckel. #98046
 STR Zustand 1

57769 CHF 70.- 280643
Repetierbüchse, W+F Bern, K 11, Kal. 7.5×55. LL 600 mm, TL
 1110 mm, Gradezugsystem nach Schmidt-Rubin. Leitkurvenvi-
 sier, einstellbar bis 1500 m, Blockkorn mit Seitenbacken, Kas-
 tenmagazin, Nussholzschaft, Tragriemen, Laufdeckel.
 #159945 STR Zustand 2

57770 CHF 140.- 280199
Konvolut von 3 Faschinenmessern, Schweizer Ordonnanz.
 1. Sägebajonett 1914, Elsener Schwyz, mit brüniertes Scheide
 und Lederfrosch. #685640 2. Sägebajonett 1914, H.St., brüniertes
 Scheide und Lederfrosch. #32812 3. Vetterli Faschinenmesser
 1878, für Spielleute, SIG Neuhausen, mit Lederscheide. #ohne
 STR Zustand 2



57771 CHF 400.- 280405
Revolver, W+F Bern, Ord. 1882, Kal. 7.5 mm. LL 115 mm, TL
 240 mm, brüniertes Ganzstahlwaffe mit DA-Abzug, sechsschüs-
 sig, Bedienelemente gelb angelassen. Bräunliche Hartgummi-
 griffschalen, Fangschnurring. Braunes Revolverfutteral gestem-
 pelt: „Felix Widmer Sattler Gränichen 17“. #118984
 WES Zustand 1



57772 CHF 120.- 280252
Offiziersdegen 1899, Waffenfabrik Neuhausen, Gr. II. KL
 810 mm, TL 990 mm. Griff fischhautbespannt, Korb durchbro-
 chen mit Eidg. Kreuz auf der Aussenseite. Zweibahnenklinge,
 Schweizer Abnahmestempel Kreuz im Kreis, 17, Stahlscheide,
 Ringband mit Ring und Tragöse, Tragriemen. Rotes Schlagband
 Ord. 1877/85. Alle Metallteile sind verchromt. #16944
 Zustand 1



57773 CHF 120.- 276065
Säbel für höhere Unteroffiziere, CH-Ord. 1883. KL 700 mm, TL
 830 mm, beidseitiger Hohlschliff, runder Rücken, volle Wurzel,
 Karpfenzungenspitze, Klinge und Gefäss poliert. Griff mit Repti-
 lienhaut umspannt, Silberdrahtwicklung. Brüniertes Stahl-
 scheide, lederner Tragköcher. Rotes Schlagband für höhere
 Unteroffiziere. Herstellerprägung: WAFFENFABRIK NEUHAU-
 SEN, Schweizer Kreuz, Jahrgang 1918. #ohne ANT Zustand 2

57774 CHF 30.- 279386
Dolchbajonett Ord. 1918. KL 300 mm, TL 430 mm, Waffenfa-
 abrik Neuhausen, symmetrische beidseitig geschliffene Klinge,
 Mittelgrat, volle Wurzel. Eiserne Parierstange ohne Nummer.
 Vernietete Holzgriffschalen. Brüniertes Stahlscheide, Leder-
 frosch. #ohne STR Zustand 1

57775 CHF 10.- 281505
**Konvolut von insg. 30 Patronen Kal. 7.5 mm GP 1890/03,
 1890/23.** 1x Jg 1907, 1x Jg 1911 (revidiert 1944), 1x Jg 1924
 (90/23). Bemerkung: Jede Etikette ist unterschiedlich, alle
 Pakete ungeöffnet. STR (Achtung: Munition kann nicht expor-
 tiert werden.) Zustand 1



57776 CHF 400.- 279003
**Revolver, W+F Bern, Ord. 1882, späte Ausführung, Kal.
 7.5 mm.** LL 115 mm, TL 240 mm, brüniertes Ganzstahlwaffe mit
 DA-Abzug, sechsschüssig, U-Kimme, Perlkorn. Bedienelemente
 brüniertes, Stossbodenplättchen, längsgerillte Nussholzgriffscha-
 len, Fangschnurring. #34794 WES Zustand 2

57777 CHF 950.- 280616
Pistole, WF Bern, Parabellum, Mod. 06, Kal. 7.65 mm P. LL
 120 mm, TL 240 mm, streichbrüniertes Ganzstahlwaffe mit
 SA-Abzug, Bedienelemente gelb angelassen, V-Kimme,
 Dachkorn, Handballensicherung. Nussholzgriffschalen mit
 Fischhaut, glatter Rand. #23561 WES Zustand 1



57778 CHF 360.- 280684
Pistole, W+F 06, Parabellum, sog. Schützenwaffe, Kal. 7.65 mmP. LL 120 mm, TL 235 mm, streichbrünierte Ganzstahlwaffe mit SA-Abzug. U-Kimme und Blockkorn. Nussholzgriffschalen mit Fischhautverschnitt. Verschlusshinterteil und Abzug stammen von der P06/29. Zubehör: Braunes Lederfuttermal mit Tragriemen. Stempelung: „Georg Ogg, Islikon, 1921“, eine Lasche für Tragring ausgerissen. #23093 WES Zustand 1



57779 CHF 400.- 280127
Revolver, W+F Bern, Ord. 1882, späte Ausführung, Kal. 7.5 mm. LL 115 mm, TL 240 mm, brünierte Ganzstahlwaffe mit DA-Abzug, sechsschüssig, U-Kimme, Perlkorn. Bedienelemente gelb angelassen, Stossbodenplättchen, längsgerillte Nussholzgriffschalen, Fangschnurring. Brünierung mit leichten Tragspuren. #32581 WES Zustand 2



57780 CHF 1900.- 280560
Repetierbüchse, W+F Bern, K 11/26, Dicklaufkarabiner, Kal. 7.55×55. LL 590 mm, TL 1110 mm, Gradzugverschluss mit zwei Verriegelungswarzen, Kastenmagazin für 6 Patronen. Leitkurvenvisier, einstellbar bis 1500 m, Blockkorn. Glatte Nussholzschäftung, eiserne Kolbenkappe, Ledertragriemen. 1926 wurden 210 Karabiner 11 (dieses Exemplar ist die Nr. 4 aus jener Serie) mit Dicklauf zu Vorversuchen zum K31 hergestellt. Diese Karabiner wurden später der Grenzwaache abgegeben. #V.4 STR Zustand 2

57781 CHF 850.- 255251
Repetierbüchse, WF Bern, K 11/26, Dicklaufkarabiner, Kal. 7.55×55. LL 590 mm, TL 1110 mm, Gradzugverschluss mit zwei Verriegelungswarzen, Kastenmagazin für 6 Patronen. Leitkurvenvisier, einstellbar bis 1500 m, Blockkorn. Glatte Nussholzschäftung, eiserne Kolbenkappe, glatter Ledertragriemen, Laufdeckel. 1926 wurden 210 Karabiner 11 mit Dicklauf zu Vorversuchen zum K31 hergestellt. Diese Karabiner wurden später der Grenzwaache abgegeben. #V.151 STR Zustand 1



57782 CHF 2400.- 281023
Maschinenpistole, SIG-Bergmann, M1920 Prototyp, Kal. 7.65 mmP. Zuschiessendes System, Kurvenvisier bis 1000 m, gelochtes Mantelrohr, auf der Oberseite des linksseitigen Magazinschachtes Gravur: „Brevete Bergmann“. Magazinkapazität für 50 Patronen. Nussholzschäft mit beidseitigen Fingerrillen und eiserner Kolbenkappe. Siehe Buch „Bewaffnung und Ausrüstung der Schweizer Armee seit 1817“, Seite 36. Anm: Aufgrund des Versailler-Vertrages durfte Bergmann keine Maschinenpistolen (MP18) herstellen. 1920 wurden die Produktionsrechte an SIG vergeben, welche einige wenige Prototypen in verschiedenen Kalibern herstellte. #3952 SON Zustand 1

57783 CHF 950.- 280614
Pistole, W+F Bern, Parabellum, Mod. 06, Kal. 7.65 mmP. LL 120 mm, TL 240 mm, streichbrünierte Ganzstahlwaffe mit SA-Abzug, Bedienelemente gelb angelassen, V-Kimme, Dachkorn, Handballensicherung. Nussholzgriffschalen mit Fischhaut, glatter Rand. #26000 WES Zustand 1



57784 CHF 600.- 276009
Pistole, W+F Bern, Parabellum, Mod. 06, Kal. 7.65 mmP. LL 120 mm, TL 230 mm, tauchbrünierte Ganzstahlwaffe mit SA-Abzug, Bedienelemente gelb angelassen, V-Kimme, Dachkorn, Handballensicherung, verstärkte Deckplatte. „Waffenfabrik Bern“ auf dem Kniegelenksystem eingraviert. Nussholzgriffschalen mit Fischhautmuster, glatter Rand. Vernickeltes Falzmagazin mit Holzboden. #30807 WES Zustand 1



57785 CHF 550.- 279683
Pistole, W+F Bern, Parabellum, Mod. 06/24, Kal. 7.65 mmP. LL 120 mm, TL 235 mm, brünierte Ganzstahlwaffe mit SA-Abzug und Handballensicherung. Originale V-Visierung mit Dachkorn, Bedienelemente gelb angelassen. Nussholzgriffschalen mit Fischhautverschnitt, Rand glatt. Zubehör: Ordonnanzfuttermal, Hersteller: „A. Sager, Wil/SG, 24“, Tragriemen. #31598 WES Zustand 2

57786 CHF 10.- 279210

Konvolut von Artillerie-Pfeife und Kompass bzw. Schussrichter. Aus Schweizer Armee-Beständen. Pfeife mit Kordel, Schussrichter mit Lederetui. Zustand 1

57787 CHF 30.- 278381

Magazin zu W+F K31. Sandgestrahlt, brüniert, ohne Seriennummer. #ohne STR Zustand 1



57788 CHF 900.- 279485

Pistole, Mauser Parabellum Mod. 06/34, Kal. 7.65 mmP. LL 120mm, TL 235mm, streichbrünierte Ganzstahlwaffe mit SA-Abzug, Lauf mit Kaliberstempelung auf der linken Seite. Bedienelemente gelb angelassen, resp. blank. U-Kimme, Dachkorn. Nussholzgriffschalen mit Fischhaut. Linke Schale hat im Bereiche des Sicherungsflügels einen Ausbruch. Das Gabelgehäuse weist das Schweizer Kreuz im Strahlenkranz auf, das Mittelgelenk die „Mauser-Tonne“. Lauf und Gabel tragen den „Adler über N“-Beschuss. Nummergleiches Magazin. Flügelsicherung funktioniert nicht. Zubehör: 2 Reservemagazine. #3829v WES Zustand 2

57789 CHF 220.- 279962

Konvolut von 2 Sägebajonetten 1914 und 1 Dolchbajonett 1918. 1. Sägeb. 1914, Hersteller „Waffenfabrik Neuhausen, Stahlscheide, #51684. 2. Sägeb. 1914, Hersteller „Elsener Schwyz“, Stahlscheide, #683403. Dolchbajonett 1918, Hersteller „Waffenfabrik Neuhausen, Stahlscheide, #122258. Alle mit ledernen Tragekoppeln. STR Zustand 2

57790 CHF 260.- 280620

Revolver, W+F Bern, Ord. 29, Kal. 7.5 mm. LL 115 mm, TL 230mm, brünierte Ganzstahlwaffe mit DA-Abzug, Kimme im Rahmen integriert, Dachkorn seitlich eingeschlaft. 6-schüssig, Fangschnurring am Griffende. Dunkelbraune Kunststoffgriffschalen mit Fischhautmuster. #58370 WES Zustand 1



57791 CHF 300.- 280662

Repetierbüchse, W+F Bern, K31, Kal. 7.5x55. LL 650 mm, TL 1100 mm, Gradzugverschluss mit Drehwarzenverriegelung, Kastenmagazin, Leitkurvenvisier bis 1500m, Korrektor. Dunkel gebeizte Nussholzschäftung, glatter Ledertragriemen, Laufdeckel. Zubehör: Schussbild von 1963. #P400475 STR Zustand 1

57792 CHF 700.- 280612

Pistole, W+F Bern, Parabellum 06/29, Kal. 7.65 mmP. LL 120 mm, TL 240 mm, tauchbrünierte Ganzstahlwaffe mit SA-Abzug und Griffsicherung. U-Kimme, Dachkorn seitlich eingeschlaft. Braune Kunststoffgriffschalen mit Fischhautmuster. #57993 WES Zustand 1



57793 CHF 240.- 280816

Revolver, W+F Bern, Ord. 29, Kal. 7.5 mm. LL 115mm, TL 230 mm, brünierte Ganzstahlwaffe mit DA-Abzug, 6-schüssig. Kimme in der Rahmenbrücke integriert. Dachkorn seitlich eingeschlaft. Schwarze Kunststoffgriffschalen mit Fischhautmuster, Fangschnurring. Zubehör: Ordonnanzfutteral mit Tragriemen, gestempelt: „Otto Wirz, Sattler, Fahrwangen“. #61049 WES Zustand 1



57794 CHF 50.- 280198

Armee-Feldstecher, Modell 881, Kern Aarau, 6x24. 1913 gefertigt. Das Gehäuse besteht mehrheitlich aus Messing und Leichtmetall. Ein Teil der Lackierung ist berieben. Lederner Tragriemen mit Bakelitschutzdeckel. Aus massivem Leder gefertigter Behälter, gestempelt 973283. #269871 Zustand 2

57795 CHF 50.- 280642

Repetierbüchse, W+F Bern, K31, Kal. 7.5x55. LL 650 mm, TL 1110 mm, Gradzugverschluss mit Drehwarzenverriegelung, Kastenmagazin, Leitkurvenvisier bis 1500m, geölte Nussholzschäftung, glatter Ledertragriemen, Laufdeckel. #612290 STR Zustand 2



57796 CHF 90.- 281067

Leuchtpistole, W+F Bern, RP 17/38, 2. Modell, Kal. 34 mm. LL 275 mm, TL 410 mm, Kipplaufwaffe, doppelte Laufhakenverriegelung, brüniertes Stahl, aussenliegender Hahn, rechtsseitiger Sicherungsflügel, rötlich-braune Kunststoffgriffschalen mit Längsrillen, Ledertragriemen. Zubehör: Einstecklauf im Kaliber 12. #6834 2xWES Zustand 2

57797 CHF 40.- 279865
Fliegervisier zu W+F Flab oder Pz Mg 38. Kreisringvisier, untere Hälfte in Dreieck-Segmente zum besseren Einschätzen der Vorhaltemasse eingeteilt. Zustand 1



57798 CHF 120.- 280244
Mannschaftssäbel, Waffenfabrik Neuhausen, Eidg. Ordonnanz 1896. KL 810 mm, TL 960 mm, volle Klinge mit beidseitigem Hohlschliff, Karpfenzungenspitze. Hersteller Waffenfabrik Neuhausen, Eidg. Abnahme 1941. Eisernes Gefäss Typ B, eingerollt, mit seitlich zwei Einschnitten im Stichblatt, Griff lederbespannt. Scheide mit Ring- und Oesenband. #46696 Zustand 2

57799 CHF 20.- 281503
40 Patronen 7.65 mm Parabellum. Aus Schweizer Armee-Beständen, für Bergmann-Maschinenpistole. 1941 durch die M+F Thun gefertigt. Ungeöffnete Originalverpackung. STR (Achtung: Munition kann nicht exportiert werden.) Zustand 1

57800 CHF 750.- 280208
Pistole, W+F Bern, Parabellum, 06/29, Kal. 7.65 mmP. LL 120 mm, TLm235 mm, brünierte Ganzstahlwaffe mit SA-Abzug, U-Kimme, Dachkorn, Handballensicherung. Schwarze Kunststoffgriffschalen mit Fischhautmuster. #64737 WES Zustand 1



57801 CHF 300.- 280661
Repetierbüchse, W+F Bern, K31, Kal. 7.5x55. LL 650 mm, TL 1100 mm, Gradzugverschluss mit Drehwarzenverriegelung, Kastenmagazin, Leitkurvenvisier bis 1500 m, Korrektor. Dunkel gebeizte Nussholzschaftung, glatter Ledertragriemen, Laufdeckel. Zubehör: 2 Schussbilder, eines von 1955 und eines von 1957. #P402616 STR Zustand 1



57802 CHF 460.- 280758
Pistole, W+F Bern, Parabellum, Mod. 06/29, Kal. 7.65 mmP. LL 120 mm, TL 235 mm, brünierte Ganzstahlwaffe mit SA-Abzug, U-Kimme, Dachkorn, Handballensicherung. Brüniierung an den Kanten leicht berieben. Braune Kunststoffgriffschalen mit Fischhautmuster. Zubehör: Ordonnanzfutteral gestempelt: „D. Baumann, Sattler, Villigen, 41“, Tragriemen, Reservemagazin. #62395 WES Zustand 2

57803 CHF 4600.- 281035
Fliegerabwehrkanone 1938, W+F Bern, Kal. 20 mm. L 4.2 m, B 1.15 m, H 1.9 m, Leerrgewicht 380 kg. Rückstosslander mit beweglichem Lauf und Kniegelenkverschluss, Spannen der Kanone mittels Ladehebel. Die Seiten- und Höhenrichtung erfolgte über Handräder, die Schussauslösung mittels Fusspedal, Serie- und Einzelfeuer. Umfangreiches Zubehör: Geschützblache, Gurtgliedersack, 1 Kiste Gurtglieder, Visierkiste, 1 Ausrüstungskiste, 1 Gurtenkiste. Zusätzliches Zubehör: 1 Zwischenlafette für LMG25, #290, 1 Reserve-Laufsystem, #R50071, 1 Kiste Gurtglieder, 1 Kiste mit Kontrollvisier, 1 Gurtenkiste. Es wurden total 1475 Flab.Kan.38 zwischen 1939-1947 gebaut. Achtung: Das Objekt ist ausgelagert und muss innerhalb von 4 Wochen nach der Auktion im Raum Bern abgeholt werden. Foto-Dokumentation auf Seite 96. #1199 (Lafette 1089) STR Zustand 1

57804 CHF 650.- 279523
Pistole, W+F Bern, Parabellum 06/29 Commercial, Kal. 7.65 mmP. LL 120 mm, TL 235 mm, brünierte Ganzstahlwaffe mit SA-Abzug, U-Kimme, Dachkorn, Handballensicherung. Schwarze Bakelitgriffschalen mit Fischhautmuster. Zubehör: Lederfutteral mit Tragriemen und Gurtschlaufen. #P26137 WES Zustand 1



57805 CHF 140.- 280516
Maschinenpistole DEKO, MP 43, „Suomi“, Kal. 9 mmP. LL 320 mm, TL 860 mm, Dekoumänderung nach alter Schweizer Norm durch Aufbohren des Laufes, Entfernen der Auswerferkulissee und Abschleifen des Verschlusskopfes. Leitkurvenvisier bis 500 m, Buchenholzschaft, brünierte Metallteile jedoch stark berieben, Ledertragriemen. #62368 SON Zustand 2



57806 CHF 60.- 280525
Offiziersdolch, Ord. 1943, Hersteller Elsener Schwyz. Gefäss NE-Metall, verchromt, lackierte Nussholzgriffschalen mit drei Schrauben befestigt. Stahlscheide geschwärzt, Schlagband für Unteroffiziere. #240152 STR Zustand 1

57807 CHF 3300.- 281034
Infanterie-Fliegerabwehrkanone 1943/44, Typ 404 TI, Hispano-Suiza Genf, Kal. 20 mm. L 3.63 m, B 1.2 m, H 2.5 m, Leerrgewicht 330 kg. Verriegelter Gasdrucklader mit Schwenkriegel-Blockverschluss, Rücklaufsystem (ca. 20 mm), Ladebewegung durch Kettenzug und Ratsche. Dreispitzenlafette, kippbares Zweiradfahrwerk mit demontierbaren Rädern. Die Seiten- und Höhenrichtung erfolgte über Handräder, die Schussauslösung mittels Fusspedal. Zubehör: 1 zusätzliches Trommelmagazin à 60 Schuss mit Rahmen, Box mit Manipulierpatronen, Kiste mit Zielgerät, 1 Ausrüstungskiste, 1 Waffenmechaniker-Zugskiste. Es wurden lediglich 940 Stk. dieses Modells zwischen 1942-1945 gebaut. Achtung: Das Objekt ist ausgelagert und muss innerhalb von 4 Wochen nach der Auktion im Raum Bern abgeholt werden. Foto-Dokumentation auf Seite 97. #52897 (Rohr 52918, Lafette 5897) STR Zustand 1

57808 CHF 90.- 278379

Konvolut von 14 Magazinen zu Suomi-Maschinenpistole, Kal. 9 mmP. Allesamt brüniert, dazu eine Ladehilfe. #ohne, Waffenbesitz-Nachweis Zustand 1-2

57809 CHF 460.- 277146

Maschinenpistole, Hispano Suiza, MP 43/44, Kal. 9 mmP. LL 310 mm, TL 860 mm. Verschluss zuschiessend, Feder-/Masseverschluss. Metallteile schwarz lackiert, berieben, Klappvisier mit zwei Stellungen, Blockkorn. Mantelrohr mit Bajonetthalterung. Buchenholzschaft, Kolbenkappe aus Leichtmetall, Ledertragriemen. #121253 SON Zustand 2



57810 CHF 1800.- 280879

Pistole, SIG P49, aus 1. Lieferung an KTA Kal. 9 mmP. LL 120 mm, TL 210 mm, hochglanzpolierte, brünierte Ganzstahlwaffe mit SA-Abzug, Kimme und Korn seitlich eingeschlaft. Hahn ohne Sicherheitsraste, lackierte Nussholzgriffschalen mit Querrillen. Zubehör: Ordonnanzfutteral mit Tragriemen, gestempelt: „Hans Wirz, Gelterkinder, 1955“, Reservemagazin. #A100643 WES Zustand 1

57811 CHF 430.- 273724

Wechselsystem, SIG P49, Kal. 9 mmP. Brüniertes Schlitten mit Normalvisierung, blanker Lauf mit Schliessfeder. #A138036 WES Zustand 1



57812 CHF 400.- 280817

Ersatzteilrolle zu Zielfernrohrkarabiner ZFK 31/55. Braunes Segeltuchetui, enthaltend 2 Federn, Schlagbolzen, Schiene mit total 12 Ersatzkornen, Verschlusshülse und Verschlusskopf, Riegel. In der Rolle befindet sich ein brauner Lederbeutel mit Kleinteilen. KMV-Plombe an der Verschlusslasche. #ohne STR Zustand 1

57813 CHF 40.- 281037

Konvolut von 2 Reglementsentrüfen, SIG, mittelschweres Maschinengewehr Neuhausen MG 57, Kal. .308. Das erste Reglement beschreibt die Funktion, Handhabung und Wartung des nur in wenigen Exemplaren hergestellten MG 57 mit Rollenverschluss. Das zweite ist die Bedienungsanleitung für die Lafette zum MG 57 SIG. Abbildung mittels Fotoabzügen, Text maschinengeschrieben und vervielfältigt. Zustand 1



57814 CHF 800.- 280818

Zielfernrohr Kern 3,5x zu ZFK 55. Brüniertes Stahlkörper, skalierte Höhen - und Seiten-Verstellung, Parallaxausgleich am Okular. Grün lackierte Stahldose mit Klappdeckel, im Innern Justierschlüssel. #5055 Zustand 1

57815 CHF 700.- 279641

Pistole, SIG P49 Übergangsmodell, Kal. 9 mmP. LL 120 mm, sandgestrahlte, brünierte Ganzstahlwaffe mit SA-Abzug. Kimme und Korn seitlich eingeschlaft. Schwarze Syntogengriffschalen mit Fischhautmuster. Übergangsmodell mit gefrästem Abzug, neuem Sicherungsflügel, flachem Verschlussfanghebel. Lederfutteral gestempelt: „ED. TINGUELY 61 ALTERSWIL“, Tragriemen. #A110020 WES Zustand 1



57816 CHF 240.- 280638

Selbstladebüchse, SIG Stgw57, privatisiert, Kal. 7.5x55. LL 610 mm, TL 1110 mm, Rückstosslader, Rollenverschluss mit verzögertem Masseverschluss, Diopter einstellbar von 100 bis 600 m, Blockkorn, beide klappbar. Zweibeinstütze, aufklappbarer Traggriff, Gummikolben und Vorderschaft, Ledertragriemen. #A660546P ABK Zustand 2



57817 CHF 4300.- 280819

Zielfernrohrkarabiner, W+F Bern, ZFK 31/55, Kantonspolizei Zürich, Kal. 7.5x55. LL 735 mm inkl. Mündungsbremse, TL 1200 mm, Gradzugverschluss mit 2 Verriegelungswarzen, Kastenmagazin, Leitkuvenvisier, ZF Zeiss Diavari-D, Abs.7, in Festmontage. Lackierte Buchenholzschaftung mit Pachmayr-Gummikolbenkappe, Pistolengriff mit grober Fischhaut, Ledertragriemen. Nummergleicher Blechbehälter ohne ZF. In grünem, passgenauem Holzkoffer. Anm.: Die Kantonspolizei Zürich hat in den 70-er-Jahren einige wenige ZFK55 zu Scharfschützengewehren umgebaut und mit, damals modernster, Optik ausgerüstet. #4740 STR Zustand 1



57818 CHF 1200.- 280878
Pistole, SIG P49, Kal. 9 mmPara. LL 120 mm, TL 210 mm, brünierte Ganzstahlwaffe mit SA-Abzug. Es handelt sich hier um das sogenannte Übergangsmodell, das Griffstück ist sandgestrahlt und brüniert. Flacher Verschlusshalter, gefräster Abzug, die Griffschalen bestehen aus schwarzem Syntogen. Der Sicherungsflügel ist auf der Rundung geriffelt, also schon die neue Ausführung. Zubehör: Futteral mit Tragriemen, gestempelt: „Ernst Kunz, Fehraltdorf, 62“, Reservemagazin. #A112691 WES Zustand 1

57819 CHF 120.- 281493
Holzkasten mit 4 Einsteckläufen Lienhard für 9 mm Pistolen, Kal. 4 mm. 340 mm x 145 mm x 50 mm, Buchenholzkasten mit Schieberdeckel, beschriftet; „9 mm Pistolen Einsatzlauf IM/Thun“. Inneneinteilung enthaltend 4 Einsteckläufe, 6 Ladepatronen, 2 Austosswerkzeuge, Putzzeug, Kugelfang und Zielscheiben, Lienhard-Munition. #7-60/7-60/3-55/6-62 WES(4x) Zustand 1

57820 CHF 550.- 281125
Pistole, SIG P 49, Kal. 9 mmP. LL 120 mm, TL 210 mm, sandgestrahlte, brünierte Ganzstahlwaffe mit SA-Abzug. Kimme und Korn seitlich eingeschlaucht, Syntogengriffschalen mit Fischhautmuster, Fangschnurbügel. Ord.-Futteral gestempelt „Rob. Hofmann 1964 Büren a/A“, Reservemagazin. #A158772 WES Zustand 2

57821 CHF 800.- 280082
Pistole, SIG P49, Kal. 9 mmP. LL 120 mm, TL 210 mm, sandgestrahlte, brünierte Ganzstahlwaffe mit SA-Abzug. Kimme und Korn seitlich eingeschlaucht, beschnittene Holzgriffschalen, Fangschnurbügel. Zubehör: Pistolenfutteral, Nussholzgriffschalen mit Fischhaut. #A141030 WES Zustand 1



57822 CHF 700.- 280108
Pistole, SIG P 49, Kal. 9 mmP. LL 120 mm, TL 210 mm, sandgestrahlte, brünierte Ganzstahlwaffe mit SA-Abzug. Kimme und Blockkorn seitlich eingeschlaucht, schwarze Syntogengriffschalen mit Fischhautmuster, Fangschnurbügel. Zubehör: Ledernes Pistolenfutteral, gestempelt: „O. Müller, Sattler, Uetikon a.S., 66“, Reservemagazin. #A164806 WES Zustand 2



57823 CHF 950.- 280585
Pistole, SIG P 49, Kal. 9 mmP. LL 120 mm, TL 210 mm, sandgestrahlte, brünierte Ganzstahlwaffe mit SA-Abzug. Kimme und Korn seitlich eingeschlaucht, Nussholzgriffschalen mit Fischhaut, Fangschnurbügel. Zubehör: Pistolenfutteral mit Tragriemen, gestempelt „Jos. Ding, Fribourg, 70“, Reservemagazin. #A195268 WES Zustand 1

57824 CHF 800.- 280586
Pistole, SIG P 49, Kal. 9 mmP. LL 120 mm, TL 210 mm, sandgestrahlte, brünierte Ganzstahlwaffe mit SA-Abzug. Kimme und Blockkorn seitlich eingeschlaucht, schwarze Syntogengriffschalen mit Fischhautmuster, Fangschnurbügel. Zubehör: Ledernes Pistolenfutteral mit Tragriemen, gestempelt „J. Bleiker, Pfyn, 73“, Reservemagazin. #A176261 WES Zustand 2

57825 CHF 750.- 281220
Pistole, SIG P 49, Kal. 9 mmP. LL 120 mm, TL 210 mm, sandgestrahlte, brünierte Ganzstahlwaffe mit SA-Abzug. Kimme und Korn seitlich eingeschlaucht, schwarze Syntogengriffschalen mit Fischhautmuster, Fangschnurbügel. Zubehör: Originale blaue SIG-Schachtel, weisses Militär-Polizei-Futteral gestempelt „E. Nussbaumer, Sattler, Mühledorf“, mit Tragriemen. #A173977 WES Zustand 1



57826 CHF 260.- 280533
Pistole, SIG-Sauer P75, Kal. 9 mmP. LL 108 mm, TL 205 mm, schwarz eloxiertes Leichtmetallgriffstück, Schlitten Stahl, brüniert. DA-Abzug, Abspannhebel, Kimme seitlich eingeschlaucht, Blockkorn im Schlitten integriert. Zubehör: Reservemagazin mit Etui. #A1040957 WES Zustand 1

57827 CHF 900.- 280629
Selbstladebüchse, SIG PE 57, Kal. 7.5x55. LL 610 mm, TL 1110 mm, Werkshalbautomat des Sturmgewehres SIG 57. Rückstosslader mit feststehendem Lauf und verzögertem Masseverschluss. Das PE-Gewehr hat serienmässig auf dem Verschlussgehäuse eine Halterung zum Einhängen der ZF-Montage. Vorderschaft und Kolben aus schwarzem Gummi. Zweibeinstütze, Ledertragriemen. Zubehör: Schlüssel für Diopter. #PE1517 ABK Zustand 1



57828 CHF 4300.- 280852
Jubiläumspistole, SIG P210 Kantonswaffe „Res Publica Turicensis“, Kal. 9 mmP. Tiefblau titannitrierte Waffe mit in Gold eingelegerter Inschrift und seitliches Bändermuster. Meisterarbeit von Müller, Murgental im Auftrag der SIG. Nussholzgriffschalen mit eingelegtem Schweizerkreuz und Zürcherwappen. Holzschatulle, Bedienungsanleitung. #TURICA002
 WES Zustand neuwertig

57829 CHF 380.- 277373
Pistole, SIG-Sauer P75, 4.Variante, Kal. 9 mmP. LL 108 mm, TL 220 mm, schwarz eloxiertes Leichtmetallgriffstück, Schlitten gedrückt mit eingepprägtem Schweizerkreuz, brüniert. DA-Abzug, Abspannhebel, Kontrastvisierung; Kimme seitlich eingeschlaucht. Schwarze Kunststoffgriffschalen mit Fischhautmuster. Anm: Im Laufe der Produktion wurde die P75 mehrfach technisch verändert; insbesondere Griffstück - und Schlittengeometrie. Diese Waffe stammt aus der 4. Auslieferungsserie an das Schweizer Militär. Zubehör: Schwarzes Lederholster. #A1024886
 WES Zustand 1



57830 CHF 950.- 279455
Pistole, SIG-Sauer P75, Zoll, Kal. 9 mmP. LL 108 mm, TL 200 mm schwarz eloxiertes Leichtmetallgriffstück, Schlitten aus brüniertem Stahl, leicht berieben. DA-Abzug, Abspannhebel, Kimme und Blockkorn seitlich eingeschlaucht, Tritiumeinsätze. Schwarze Kunststoffgriffschalen mit Fischhautmuster. Zubehör: Reservemagazin. #Z1002142
 WES Zustand 2

57831 CHF 900.- 280628
Selbstladebüchse, SIG Sturmgewehr 90 PE, Kal. 5.56 mm/GP 90. Frühe Ausführung mit grüner Ilaflonbeschichtung, verstellbare Zweibeinstütze, umklappbarer Kolben, Bajonetthalter, Tragriemen. Zubehör: originale Zweibeinstütze, Reservemagazin. #PE1513
 ABK Zustand 1



57832 CHF 4600.- 280853
Jubiläumspistole, SIG P210, Prototyp Kantonswaffe, „Res Publica Argoviensis“, Kal. 9 mmP. Tiefblau titannitrierte Waffe mit in Gold eingelegerter Inschrift und seitlichem Bändermuster. Im Gegensatz zu der Serieauflage der Kantonswaffen sind alle Bedienelemente ebenfalls blau titannitriert; an der Vorderseite des Griffes ist „No.1“ eingraviert und in Gold eingelegt. Meisterarbeit von Müller, Murgental im Auftrag der SIG. Glatte Nussholzgriffschalen mit angedeuteter Daumenauflage, eingelegetem Schweizerkreuz und Aargauerwappen. Holzschatulle mit Plakette „RES PUBLICA ARGOVIENSIS ANNO DOMINI MDCCCIII“ (1803, dem Gründungsjahr des Kantons Aargau), Bedienungsanleitung. #Argovia 1
 WES Zustand neu



57833 CHF 1800.- 280591
Selbstladebüchse, SIG Stgw. PE90, Kal. .223. LL 530 mm inkl. Mündungsbremse, TL 1000 mm, Gasdrucklader mit Drehwarzenverriegelung. Metallteile grün beschichtet, Kolben seitlich umklappbar. Vorderschaft, Pistolengriff und Kolben aus grünlichem Kunststoff. Dioptertrommel mit vier Stellungen, stufenlos verstellbare Irisblende, Blockkorn mit Korntunnel, Zweibeinstützen, Tragriemen. Gummi am Ladegriff beschädigt. Zubehör: Pinkfarbene Gewehrtaische, Putzzeugrolle, Schiessjacke „Truttmann“ Grösse 56, Schiesshandschuh, Schiessbrille „Champion“, Hülsenabweiser, Bedienungsanleitung, Kissenrolle und 2 Ersatzmagazine. #PE30451
 ABK Zustand 2

57834 CHF 60.- 277621
Messinghülse zu Infanterie-Feldhaubitze 10.5cm. L = 153 mm, Bodenstempel: „P223 1940 6342ST I.F.H“ sowie „WaA84“. Eiserne Bodenschraube mit Stempel: „atb 43 148 C/12 n AST“. Zustand 2

Ordonnanz Spanien

57835 CHF 110.- 279424
Repetierbüchse, St.Barbara, K98/43, Kal. 8×57IS. LL 600 mm, TL 1110 mm, hergestellt im Arsenal „Santa Barbara“. Zylinderverschluss, gerader Kammergriff. Leitkurvenvisier, einstellbar bis 2000 m, Dachkorn. Glatte, geölte Nussholzschäftung, eiserne Kolbenkappe. Waffe nicht nummergleich. #M-52125
 STR Zustand 2

57836 CHF 550.- 279613
Pistole, Astra 600/43, Kal. 9 mmP. LL 135 mm, TL 205 mm, achtschüssige brünierte Ganzstahlwaffe, unverriegelter Masseverschluss mit innenliegendem Hammer. Verschluss mit Firmenbeschriftung. Holzgriffschalen mit Fischhautverschnitt, linksseitig am Griffstück Fangschnurring, Handballensicherung. Spanischer Beschuss links hinten am Gehäuse. #24801
 WES Zustand 1



57837 CHF 280.- 280539
Repetierbüchse, La Coruña, K98 FR-8, 1954, Kal. 7,62×51. LL 470 mm inkl. Mündungsbremse, TL 990 mm, Zylinderverschluss, gerader Kammergriff. Diopter kombiniert mit Kimme, Dachkorn mit Korntunnel. Glatte Nussholzschäftung, eiserne Kolbenkappe. #FR8-23799 WES Zustand 2

Ordonnanz Syrien

57838 CHF 10.- 281500
15 Patronen 7.5×54 mm Französisch. Aus Syrischen Armeebeständen. Ungeöffnete originale Verpackung, auf arabisch beschriftet. Übersetzung: „15 Patronen 7.5 mm, Standard-Geschoss mit Hülse, produziert: 13-1-1957“ (Oberseite). „Streitkräfte der Republik Syrien, vereinigte Munitionswerke“ (Vorderseite). STR (Achtung: Munition kann nicht exportiert werden.)
 Zustand 1

Ordonnanz Tschechien



57839 CHF 430.- 280448
Pistole, CZ Mod. VZ52, Kal. 7.62×25. LL 115 mm, phosphatierte Ganzstahlwaffe, SA-Abzug, Rollenverschluss, Korn im Schlitten integriert, Kimme seitlich eingeschlaucht. Dunkelbraune Kunststoffgriffschalen. Armeaabnahme 54, CZ-Zivilbeschuss von 1970, Importeurstempel „Brigant“. Zubehör: Helles Lederetui. #AZ5050 WES Zustand 1

57840 CHF 20.- 278683
Bajonett vz-58. KL 165 mm, symmetrische Klinge. Verschraubte Griffschalen aus rötlichem Bakelit. SON Zustand 1

57841 CHF 650.- 279756
Sturmgewehr, CZ VZ 58, Kal. 7.62×39. LL 390 mm, TL 845 mm, Gasdrucklader, gefrästes, grau lackiertes Stahlgehäuse. Zum Halbautomaten abgeändert. Leitkurvenvisier einstellbar bis 800 m, seitlich am Visierblock „she 61“, Blockkorn mit Backen. Pistolengriff und Vorderschaft aus rötlich braunem Bakelit. Seitlich umklappbare Schulterstütze. #60597h
 ABK Zustand 1

Ordonnanz Türkei



57842 CHF 40.- 279305
Säbel, türkisch/osmanisch. KL 745 mm, TL 870 mm, einseitig geschliffene, gekrümmte Klinge, stark überschliffen. Messinggefäss, Griffbügel in Parierstange mündend, Griffücken mit Seitenlappen, Verzierung Stern mit Mond, Holzgriff. #ohne
 ANT Zustand 2

57843 CHF 1500.- 279814
Maschinenpistole, Thompson, US-Model of 1928A1, Kal. .45ACP. LL 320 mm, TL 860 mm, hergestellt durch Auto-Ordnance Corporation, New York, N.Y., U.S.A. Vollautomat, zweiseitiger Verschluss mit Blish-Verriegelung. Lauf mit Kühlrippen und Cutts-Compensator. Spindeldiopter, Waffe aufgerüstet, Metallteile brüniert, verwischter Stempel „GEG“ im Kreis linksseitig am Verschlussgehäuse, rechtsseitig britischer Abnahmestempel. Kolben, Pistolengriff und Vorderschaft aus Nussholz, aufgerüstet, Trommelmagazin für 50 Patronen. #72064 SON Zustand 2

Ordonnanz Ungarn



57844 CHF 180.- 281045
Repetierbüchse, FEG Budapest, Steyr M95/30, Kal. 8×56R. LL 500 mm, TL 1010 mm, Gradzugverschluss mit zwei Verriegelungswarzen, Leitervisier einstellbar bis 2400 m, seitlich eingeschlaufte Dachkorn mit Seitenbacken. Deutscher Nachkriegsbeschuss von 1967. Geölte Nussholzschäftung, eiserne Kolbenkappe, lederner Tragriemen. Zubehör: 1 Ladestreifen. #6613A
 WES Zustand 2

57845 CHF 160.- 280553
Repetierbüchse, Mosin-Nagant 48M, hergestellt 1951, Ländler Code 02 (Ungarn), Kal. 7.62×54R. LL 710 mm, TL 1230 mm, brüniertes System, Zylinderverschluss mit 2 Verriegelungswarzen, gerader Kammerstengel. Leitkurvenvisier, seitlich eingeschlaufte Blockkorn mit Tunnel. Dunkel gebeizte Holzschäftung, eiserne Kolbenkappe und Putzstock. Deutscher Neubeschuss 1989. #CA0517 STR Zustand 2



57846 CHF 220.- 279507
Repetierbüchse, Mosin-Nagant 48M, hergestellt 1953, Ländler Code 02 (Ungarn), Kal. 7.62×54R. LL 510 mm, TL 1020 mm, Zylinderverschluss mit drei Verriegelungswarzen, Kastenmagazin, Leitkurvenvisier einstellbar bis 1000 m, Blockkorn mit Korntunnel. Vorne am Lauf ist ein schwenkbares Stichbajonett befestigt. Buchenholzschäftung, eiserne Kolbenkappe. Herstellungsjahr 1953, deutscher Beschuss und 02 (Ländercode Ungarn) auf der Laufwurzel. #BD6585 STR Zustand 2



57847 CHF 600.- 279813
Sturmgewehr, FEG AKM 63, Kal. 7.62×39. LL 425 mm, TL 900 mm, Gasdrucklader mit Drehwarzenverriegelung. Verschlussgehäuse aus gepresstem Stahlblech. Metallteile brüniert. Verstellbare Visierung bis 1000 m. Vorderschaft, Pistolengriff und Kolben aus Buchenholz, Ledertragriemen. Zubehör: 2 Reservemagazine. #M014344 SON Zustand 1



57848 CHF 700.- 279812
Sturmgewehr, FEG AMD-65 für ungarische Luftlandtruppen, Kal. 7.62×39. LL 380 mm inkl. Mündungsbremse, TL 845 mm. Gasdrucklader mit Drehwarzenverschluss, Gehäuse aus gepresstem Stahlblech. Leitkurvenvisier, einstellbar bis 800 m, Anschlagsschaft seitlich umklappbar, beide Pistolengriffe aus Buchenholz. #EF4711 SON Zustand neuwertig

57849 CHF 10.- 281504
70 Patronen 7.62 mm Tokarev. Aus ungarischen Armee-Beständen. Ungeöffnete Originalverpackung. STR Zustand 1 (Achtung: Munition kann nicht exportiert werden.)



57850 CHF 2600.- 279811
Maschinengewehr, PKMSZ, Ungarisch, Kal. 7.62×54R. LL 658 mm, TL 1190, zuschiessender Gasdrucklader, Drehwarzenverriegelung. Gehäuse aus gepresstem Stahlblech zusammengeietet, brüniert. Mündungsbremse mit Längsschlitzen, Leitkurvenvisier, einstellbar bis 1500 m. Zweibeinstütze aus Blechprägeteilen. Skeletonschaft und Pistolengriff aus Schichtholz mit eingebautem Werkzeug-/Putzset, Traggriffoberteil aus rotem Kunststoff. Zubehör: Ein Wechsellauf, 2 kleine und 4 grosse, grün lackierte Gurtkisten, Dreibein-Lafette. #GU824 SON Zustand 1

57851 CHF 260.- 279011
Pistole, FEG PA63, Kal. 9 mm Kurz. LL 98 mm, TL 185 mm, ungarische Kopie der bewährten „Walther PP“. Silber eloxiertes Alugriffstück mit ungarischen Abnahmestempeln, Schlitten brüniert. Schwarze Kunststoffgriffschalen. #BE7896 WES Zustand 1

Ordonnanz USA

57852 CHF 60.- 279189
Gürtel Confederate States. Replika, Gürtel aus schwarzem Leder, „CS“-Schnalle aus Messing. Zustand 1

57853 CHF 60.- 279601
Konvolut von 2 Sammlerpatronen, Kal. .56-56. Geschoss mit zwei Fettrillen. Sehr seltene Patronen für das amerikanische Repetiergewehr Spencer. #ohne STR (Achtung: Munition kann nicht exportiert werden.) Zustand 2



57854 CHF 400.- 278940
Kampfdolch, US 1917, „Knuckle Duster“. Grabendolch mit im Handschutz integriertem Schlagring, gestempelt „A.C.CO. U.S.A. 1917“. Griffstück mit Fingerrillen aus glattem Holz. Dreikant-Stichklinge (KL 230 mm). Originale braune Lederscheide mit Metall-Mundblech (gestempelt „M.S.“). #ohne SON Zustand 2

57855 CHF 500.- 278938
Kampfmesser, US 1918, „Knuckle Duster“. KL 163 mm, TL 280 mm, symmetrische, spitz zulaufende Klinge. Gegossener Messinggriff mit integriertem Stichblatt und gezahnten Fingerbügeln. Griff beschriftet „U.S.1918“. Griff verschraubt. Stählerne Scheide. #ohne, SON Zustand 2



57856 CHF 950.- 280443
Pistole, Colt, Mod. 1911, Kal. .45ACP. Hochglanz-nachbrünierte Ganzstahlwaffe mit SA-Abzug, Bedienelemente gelb angelassen. Diese Pistole wurde 1918 an das Ordnance Depot, Camp Devens in Ayer, Mass. geliefert. Beschriftet: Links am Griffstück „United States Property“, Schlitten rechtsseitig mit „Model of 1911. U.S.Army“. Neue glatte Holzgriffschalen. US-Webkoppel mit Doppelmagazintasche und 2 Reservemagazinenn, schwarzes Lederholster gestempelt „US“, Rückseite „Bucheimer“. Dazu ein hölzerner Präsentationskasten einer WW 2 Commemorative, European Theatre. #266420 WES Zustand 1

57857 CHF 280.- 278943
Leuchtraketenabschussgerät, Pyrotechnic, Hand Projector M9, Kal. 38 mm. Phosphatiertes Abschussrohr, mit dem seitlich angebrachten Hebel kann der Abschlussdeckel zum Laden geöffnet werden. Die Patrone wird durch Aufschlagen mit dem Handballen auf den pilzförmigen Schlagbolzen gezündet. #170507 WES Zustand 1



57858 CHF 330.- 278949
Leuchtpistole, Pyrotechnic M2, Kal. 40 mm. LL 58 mm, TL 135 mm, Bronze-guss, Abzug und Handballensicherung aus Stahl. Die Patrone wird von vorne in den Lauf geschoben und mit einem linksseitig bedienbaren Hebel fixiert. Dunkelbraune Griffschalen mit Fischhautmuster und Beschriftung: „International Flare-Signal Co. Tippecanoe City, Ohio“. Links am Lauf gemerkt: „U.S Property“ und das Zeichen der Navy. Abzugschraube fehlt. #45848 WES Zustand 1



57859 CHF 1500.- 279685
Selbstladebüchse, Johnson Automatic M1941, Kal. .30-06. LL 560 mm, TL 1170 mm. Rückstoss-lader mit Drehwarzenverriegelung. System brüniert, teils rostnarbig. Gelochtes Mantelrohr, Diopter, Halterung ergänzt, Stufenschieber fehlt. Blockkorn mit Seitenbacken, Bajonethalterung. Geölte, glatte Nussholzschäftung, mit Reparaturstellen. Sammlerisch sehr interessante Waffe, wurde für das US-Marinekorps hergestellt und als genügend Garand's vorhanden waren, an die holländische Exilregierung weitergegeben. #A2830 WES Zustand 2

57860 CHF 400.- 279416
Selbstladebüchse, Winchester, US M1-Carbine, Kal. .30M1. LL 460 mm, TL 905, Gasdrucklader mit zwei Verriegelungswarzen, Diopter, Blockkorn mit Backen, geölte Nussholzschäft, lederner Tragriemen. Zubehör: 2 Reservemagazine. #5648672 ABK Zustand 2



57861 CHF 1200.- 279816
Maschinenkarabiner, Inland Division, US M2-Carbine, Kal. .30M1. LL 455 mm, TL 970 mm, Gasdrucklader mit Drehwarzenverriegelung, brüniertes System, verstellbarer Diopter, Balkenkorn mit Seitenbacken. Verschluss nicht verstärkt, Feuerwahlhebel. Automatikfunktion muss überarbeitet werden. Geölte Nussholzschäftung, Kolbenkappe aus Stahlblech, Bajonethalterung und Mündungsfeuerdämpfer, textiler Tragriemen. Zubehör: Reservemagazin mit Klammer am waffenseitigen Magazin befestigt. #7404854 SON Zustand 2



57862 CHF 1800.- 280416
Pistole, Colt 1911 A1, Government, Kal. .45ACP. Dunkel phosphatierte Ganzstahlwaffe mit SA-Abzug. Lieferung im Jahr 1944. Am Griffstück links Abnahmestempel „FJA“ (Colonel Frank J. Atwood). Rechts über der Waffennummer „United States Property M1911 A1 US Army“, darunter „SA“ (Springfield Arsenal), was bedeutet, dass diese Pistole in ihrer Dienstzeit durch SA generalüberholt wurde. Dabei wurde auch der Lauf durch einen von innen hartverchromten ersetzt (#7791193). Braune Kunststoffgriffschalen mit Fischhautmuster. Schwarzes Lederholster mit grosser US-Prägung auf der Verschlusslasche, Hersteller „Cathay Enterprises“, lederne Doppelmagazintasche mit 2 militärischen Reservemagazinen, Rückseite gestempelt: „US Bucheimer 1969“. #1602054 WES Zustand 1

57863 CHF 30.- 281506
50 Patronen .45ACP, aus dem 2. Weltkrieg. Aus US-amerikanischen Armee-Beständen. 1944 abgepackt. Ungeöffnete Originalverpackung. STR Zustand 1 (Achtung: Munition kann nicht exportiert werden.)

57864 CHF 180.- 278959
Konvolut von 5 US-amerikanischen Bajonetten/ Kampfmessern. 1./2. Bajonett M1, KL 255 mm, symmetrische phosphatierte Klinge. Schwarze Kunststoffgriffschalen mit Querrillen. Klinge gestempelt „60-6 KS“. Grün lackierte Scheide. Passend zu M1 Garand und Springfield 1903. 3. Bajonett M7, KL 170 mm, symmetrische phosphatierte Klinge. Schwarze Kunststoffgriffschalen mit Fischhautmuster. M8A1-Scheide, mit Textil-Frosch zur Befestigung am Gürtel. Passend zu M16 bzw. AR15. 4. Bajonett M4-Kopie, KIFFE Japan, KL 170 mm, symmetrische brünierte Klinge. Leder-Griffschale. M8A1-Scheide, mit Textil-Frosch. Passend zu M1-, bzw. M2-Carbine. 5. Kampfmesser, M3, CAMILLUS, KL 170 mm, symmetrische phosphatierte Klinge. Leder-Griffschale. M8A1-Scheide, mit Textil-Frosch. SON Zustand 1-2

57865 CHF 200.- 278960
Konvolut von 4 US-amerikanischen Bajonetten/ Kampfmessern. 1. Bajonett M7, UTICA, KL 170 mm, symmetrische phosphatierte Klinge. Leder-Griffschale. M8A1-Scheide, mit Textil-Frosch und Kordel. Passend zu M1-, bzw. M2-Carbine. 2. Bajonett M4, CAMILLUS, 1945 hergestellt, KL 170 mm, symmetrische phosphatierte Klinge. Leder-Griffschale. M8-Scheide, mit Textil-Frosch. Passend zu M1-, bzw. M2-Carbine. 3. Kampfmesser M7, KL 170 mm, symmetrische phosphatierte Klinge. Schwarze Kunststoffgriffschalen mit Fischhautmuster. M8A1-Scheide, mit Textilfrosch. 4. Bajonett M6, KL 170 mm, symmetrische phosphatierte Klinge, graviert: „0448-F ADH“. Schwarze Kunststoffgriffschalen mit Fischhautmuster. M8A1-Scheide, mit Textilfrosch. Passend zu M16 bzw. AR15. SON Zustand 1-2



57866 CHF 950.- 279665
Pistole, Colt M1911A1, WKII, Commemorative, European Theater, Kal. .45ACP. LL 127 mm, TL 220 mm, hochglanzpolierte, vernickelte Ganzstahlwaffe mit SA-Abzug und Handballensicherung. Seitlich eingeschlaufte Kimme, Blockkorn. Beschriftung auf dem Schlitten links: „World War II Commemorative European Theater of Operations“. Schlitten rechts: „North Atlantic, Tunisia, Sicily, Ploesti, Salerno, Anzio, Normandy, Bastogne, Remagen, Berlin“. Glatte Nussholzgriffschalen mit eingesetzten Coltmedaillons. Zubehör: Hellblau ausgelegte Holzschublade mit rechteckiger Plakette: „World War II Commemorative, European - African, Middle Eastern Theater, December 11, 1941 - May 7, 1945“. 7 deaktivierte Patronen .45ACP. Deckel der ursprünglichen Präsentationskassette. #851ETO WES Zustand neuwertig



57867 CHF 950.- 279666
Pistole, Colt M1911A1, WKII, Commemorative, Pacific Theater, Kal. .45ACP. LL 127 mm, TL 220 mm, hochglanzpolierte, vernickelte Ganzstahlwaffe mit SA-Abzug und Handballensicherung. Seitlich eingeschlaufte Kimme, Blockkorn. Beschriftung auf dem Schlitten links: „Pearl Harbour, Coral, Corregidor, Guadalcanal, Tawara, Saipan, Leyte Gulf, Iwo Jima, Okinawa und Tokyo“. Schlitten rechts: „World War II Commemorative Pacific Theater of Operations“. Glatte Nussholzgriffschalen mit eingesetzten Coltmedaillons. Zubehör: Grün ausgelegte Holzschublade mit rechteckiger Plakette: „World War II Commemorative, Asiatic-Pacific Theater, December 7, 1941 - September 2, 1945“. 7 deaktivierte Patronen .45ACP. Deckel der ursprünglichen Präsentationskassette. #851PTO WES Zustand neuwertig

Ordonnanz Jugoslawien

57868 CHF 360.- 281190
Pistole, FN 1910/22, Kal. 9 mmk. LL 115 mm, TL 180 mm, brünierte Ganzstahlwaffe mit SA-Abzug, Handballensicherung, links seitlich Flügelsicherung. Kimme seitlich eingeschlaucht, auf der Schlitten-Oberseite das jugoslawische Staatswappen eingraviert, rechts in Kyrillisch: Eigentum des Militärs. Hartgummigriffschalen mit Fischhautmuster. #49304 WES Zustand 2

57869 CHF 1600.- 280544
Maschinengewehr, Zastava MG53, (jugoslawische MG42-Kopie), DEKO-Lauf, Kal. 8x57IS. LL 560 mm, TL 1210 mm. Gehäuse und Mantelrohr aus gepresstem Stahlblech, brüniert. Rückstosslader mit Rollenverschluss. Leitkurvenvisier, einstellbar bis 2000 m. Kolben aus geschwärztem Holz, rotbraune Bakelitgriffschalen. Zweibeinstütze aus gepresstem Stahlblech. Auf dem Gehäusedeckel ist das Wappen von Jugoslawien eingepreßt. Zubehör: Grün lackierte Lafette. #M-40617 SON Zustand 1

57870 CHF 750.- 279434
Maschinenpistole, H&K, MP5, Enfield-Fertigung für Jugoslawien, Kal. 9 mmP. LL 230 mm, TL 680 mm, aufschliessendes System, Rollenverschluss mit verzögertem Rücklauf. Gehäuse aus gepresstem Stahlblech, Gehäuseoberseite gestempelt mit Jugoslawischem Wappen und „JU“, Diopertrommel mit verschiedenen Lochgrößen. Abzuggehäuse, Vorderschaft und Kolben aus schwarzem Kunststoff. Lauf mit Dreipunkt-Aufnahme für Schalldämpfer. Anm.: Diese durch Enfield gefertigten MP5 waren für Jugoslawien vorgesehen, wurden jedoch nie ausgeliefert. #YU00608 ABK Zustand 1

Ende der Auktion



57055 - 267450



57151 - 267451



57187 - 275656



57204 - 279336

57803 - 281035





57807 - 281034

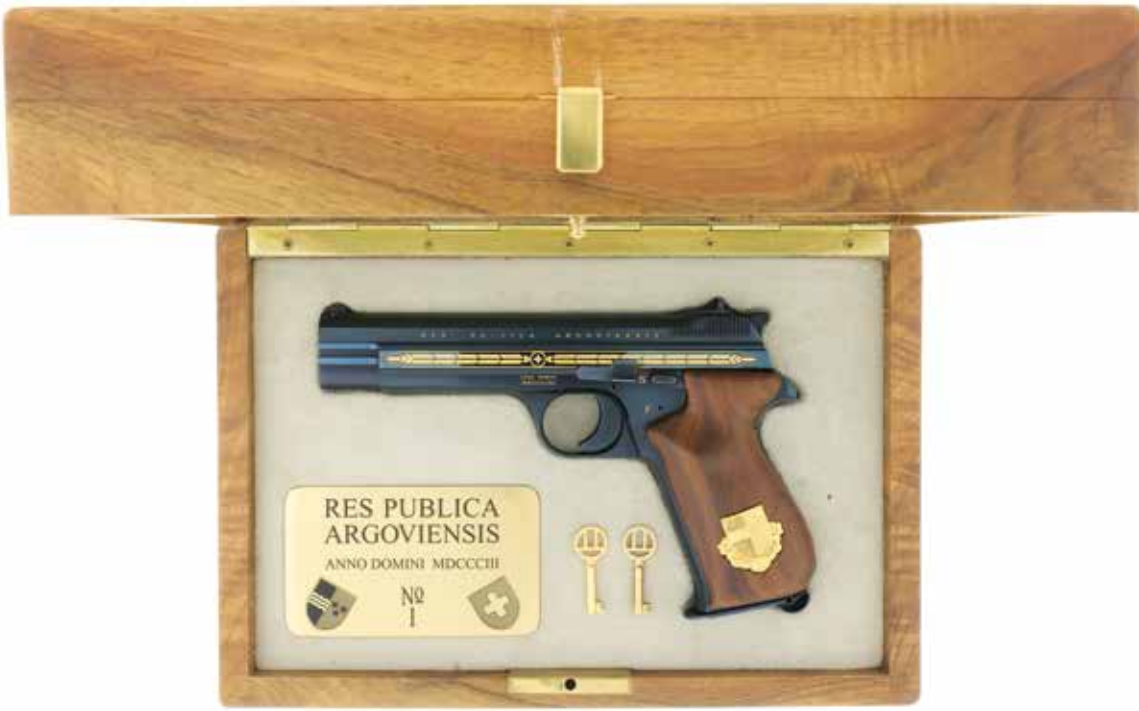

57832 - 280853



57689 - 279808



57603 - 279807



57618 - 279809



57605 - 279810