

# 40. OSTSCHWEIZER WAFFENAUKTION

**von Antik bis Modern**

Freitag, 15. April 2016, ab 14.00 Uhr

Samstag, 16. April 2016, ab 9.00 Uhr

Vorbesichtigung: 12. bis 15. April, von 14.00 bis 20.00 Uhr



## KESSLER AUKTIONEN AG

Löwenstrasse 20, CH-8280 Kreuzlingen

Tel. +41 (0)71 671 23 23 Fax +41 (0)71 671 23 25

[www.kesslerauktionen.ch](http://www.kesslerauktionen.ch) [www.lot-tissimo.com](http://www.lot-tissimo.com)

40045 - 236429



40025 - 237113



40028 - 237121



40029 - 235791



# 40. OSTSCHWEIZER WAFFENAUKTION

Vorbesichtigung:

Dienstag, 12. bis Freitag, 15. April 2016

jeweils von 14.00 bis 20.00 Uhr

**Letzter Termin für schriftliche Gebote:**

**Freitag, 15. April 2016, 12.00 Uhr mittags**

Freitag, 15. April 2016, ab 14.00 Uhr

Lose 40001 - 40262

Samstag, 16. April 2016, ab 9.00 Uhr

Lose 40263 - 40852

Auslieferung am Auktionsort nach Auktionsende

Experten:

Jörg Fischbacher

Werner Kessler

Fotos:

Pablo Kessler

## KESSLER AUKTIONEN AG

Löwenstrasse 20, CH-8280 Kreuzlingen

Tel. +41 (0)71 671 23 23 Fax +41 (0)71 671 23 25

[www.kesslerauktionen.ch](http://www.kesslerauktionen.ch) [www.lot-tissimo.com](http://www.lot-tissimo.com)

# Auszug aus dem Schweizer Waffengesetz vom 12. Dezember 2008

## Art. 8

- 1 Wer eine Waffe oder einen wesentlichen Waffenbestandteil im Handel erwerben will, benötigt einen Waffenerwerbsschein.
- 2 **Keinen Waffenerwerbsschein erhalten Personen die:**
  - a das 18. Altersjahr noch nicht vollendet haben;
  - b entmündigt sind;
  - c zur Annahme Anlass geben, dass sie sich selbst oder Dritte mit der Waffe gefährden;
  - d wegen einer Handlung, die eine gewalttätige oder gemeingefährliche Gesinnung bekundet, oder wegen wiederholt begangener Verbrechen oder Vergehen im Strafregister eingetragen sind, solange der Eintrag nicht gelöscht ist.

## Art. 10 Ausnahmen von der Waffenerwerbsscheinpflicht

- 1 Folgende Waffen sowie ihre wesentlichen Bestandteile dürfen ohne Waffenerwerbsschein erworben werden:
  - a einschüssige und mehrläufige Jagdgewehre sowie Nachbildungen von einschüssigen Vorderladern;
  - b vom Bundesrat bezeichnete Handrepetiergewehre, die im ausserdienstlichen und sportlichen Schiesswesen der nach dem Militärgesetz vom 3. Februar 1995 anerkannten Schiessvereine sowie für Jagdzwecke im Inland üblicherweise verwendet werden;
  - c einschüssige Kaninentöter;
  - d Druckluft- und CO<sup>2</sup>-Waffen, die eine Mündungsenergie von mindestens 7,5 Joule entwickeln oder aufgrund ihres Aussehens mit echten Feuerwaffen verwechselt werden können;
  - e Imitations-, Schreckschuss- und Soft-Air-Waffen, die aufgrund ihres Aussehens mit echten Feuerwaffen verwechselt werden können.Anm.: Dennoch sind diese Waffen registraturpflichtig, für den Erwerb benötigen Sie einen Strafregisterauszug (nicht älter als 3 Monate).

## Art. 10a Prüfung durch die übertragende Person

- 1 Die Person, die eine Waffe oder einen wesentlichen Waffenbestandteil ohne Waffenerwerbsschein (Art. 10) überträgt, muss Identität und Alter des Erwerbers oder der Erwerberin anhand eines amtlichen Ausweises überprüfen.
- 2 Die Waffe oder der wesentliche Waffenbestandteil darf nur übertragen werden, wenn die übertragende Person nach den Umständen annehmen darf, dass dem Erwerb kein Hinderungsgrund nach Artikel 8 Absatz 2 entgegensteht.
- 4 Die übertragende Person kann sich bei der zuständigen Behörde des Wohnsitzkantons der erwerbenden Person danach erkundigen, ob dem Erwerb ein Hinderungsgrund entgegensteht. Voraussetzung ist das schriftliche Einverständnis der erwerbenden Person.

## Art. 11 Schriftlicher Vertrag

- 1 Für jede Übertragung einer Waffe oder eines wesentlichen Waffenbestandteils ohne Waffenerwerbsschein (Art. 10) ist ein schriftlicher Vertrag abzuschliessen. Jede Vertragspartei hat den Vertrag mindestens zehn Jahre lang aufzubewahren.

- 2 **Der Vertrag muss folgende Angaben enthalten:**
  - a Name, Vorname, Geburtsdatum, Wohnadresse und Unterschrift der Person, welche die Waffe oder den wesentlichen Waffenbestandteil überträgt;
  - b Name, Vorname, Geburtsdatum, Wohnadresse und Unterschrift der Person, welche die Waffe oder den wesentlichen Waffenbestandteil erwirbt;
  - c Waffenart, Hersteller oder Herstellerin, Bezeichnung, Kaliber, Waffenummer sowie Datum und Ort der Übertragung;
  - d Art und Nummer des amtlichen Ausweises der Person, welche die Waffe oder den wesentlichen Waffenbestandteil erwirbt;
  - e Einen Hinweis auf die Bearbeitung von Daten im Zusammenhang mit dem Vertrag (Art. 32f Abs. 2), sofern Feuerwaffen übertragen werden.
- 3 Wer eine Feuerwaffe nach Artikel 10 Absätze 1 und 3 überträgt, muss der Meldestelle (Art. 31b) innerhalb von 30 Tagen nach Vertragsabschluss eine Kopie des Vertrags zustellen. Die Kantone können weitere geeignete Formen der Meldung vorsehen.

## Art. 18 Waffenverordnung: Sorgfaltspflicht

- 1 Ist für den Erwerb der Waffe oder des wesentlichen Waffenbestandteils kein Waffenerwerbsschein erforderlich, so muss die übertragende Person darauf achten, dass der Übertragung kein Hinderungsgrund nach Artikel 8 Absatz 2 WG entgegensteht.
- 2 Liegt kein gegenteiliger Hinweis vor, so darf die übertragende Person davon ausgehen, dass kein Hinderungsgrund gegeben ist
  - b für eine Waffe einen Waffenerwerbsschein vorlegt, der ihm oder ihr vor weniger als zwei Jahren ausgestellt wurde.
- 3 Muss die übertragende Person aufgrund der Umstände daran zweifeln, dass die Voraussetzungen für die Übertragung erfüllt sind, so muss sie von der erwerbenden Person einen Auszug aus dem schweizerischen Strafregister, der höchstens drei Monate vor der Übertragung ausgestellt wurde, oder mit dem schriftlichen Einverständnis der erwerbenden Person die erforderlichen Informationen von den zuständigen Behörden oder Personen verlangen.
- 4 Der Auszug aus dem schweizerischen Strafregister ist zusammen mit dem schriftlichen Vertrag aufzubewahren.

**Uns unbekannt Bieter haben sich mit einem Strafregisterauszug zu legitimieren!**

**Formulare für einen Strafregisterauszug sind erhältlich bei:**

Schweizerisches Strafregister  
Bundesrain 20  
3003 Bern

oder an den Schaltern der Schweizer Post.

Für weitere Auskünfte wenden Sie sich bitte an:  
Bundesamt für Polizei, Zentralstelle Waffen, 3003 Bern  
Tel. +41 (0)31 324 54 00, Fax +41 (0)31 324 79 48  
infozsw@fedpol.admin.ch  
<http://waffen.fedpol.admin.ch>

# Neuregelung des Waffenerwerbs durch Ausländer der Schweiz

(gültig ab 12.12.2008,  
Auszug aus dem Waffengesetz und der Waffenverordnung)

## Art. 7 Waffengesetz, Einschränkungen in besonderen Situationen

- 1 Der Bundesrat kann den Erwerb von Waffen, wesentlichen Waffenbestandteilen, Waffenzubehör, Munition und Munitionsbestandteilen sowie das Tragen von Waffen durch Angehörige bestimmter Staaten verbieten:
  - a wenn eine erhebliche Gefahr der missbräuchlichen Verwendung besteht;
  - b um Beschlüssen der internationalen Gemeinschaft oder den Grundsätzen der schweizerischen Aussenpolitik Rechnung zu tragen.
- 2 Unter den gleichen Voraussetzungen kann er die Ausfuhr in bestimmte Staaten verbieten.

## Art. 12 Verbot für Angehörige bestimmter Staaten

- 1 Der Erwerb, der Besitz, das Anbieten, das Vermitteln und die Übertragung von Waffen, wesentlichen oder besonders konstruierten Waffenbestandteilen, Waffenzubehör, Munition und Munitionsbestandteilen sowie das Tragen von Waffen und das Schiessen mit Feuerwaffen sind Angehörigen folgender Staaten verboten:  
Serbien, Bosnien und Herzegowina, Kosovo, Mazedonien, Türkei, Sri Lanka, Algerien, Albanien

## Zusätzliche Auktionsbedingungen, moderne Waffen

- ANT Antik-, Hand- und Faustfeuerwaffen, die vor 1870 hergestellt wurden, Hieb-, Stich- und andere Waffen, die vor 1900 hergestellt wurden.
- ID/Stra Nicht kriegsmaterialkontrollpflichtige Waffen, Identitätsnachweis und Strafregisterauszug sind zwingend erforderlich. Ausfuhrbewilligungspflichtig nach Güterkontrollgesetz.
- IDK Kriegsmaterial, Waffenkontrolle und Ausfuhrbewilligungspflichtig, Identitätsnachweis und Strafregisterauszug sind erforderlich.
- SON Kantonale Sonderbewilligung zum Erwerb von Serienfeuerwaffen erforderlich; die Kosten der Erwerbs- und Vermittlungsbewilligung gehen zu Lasten des Käufers.
- WES Waffenerwerbschein erforderlich

Für Einwohner von **Schengen-Staaten** braucht es für alle Waffen, die nicht Kriegsmaterial sind einen Begleitschein. Diesen Begleitschein erhalten Sie für CHF 50.- bei:

### Bundesamt für Polizei Zentralstelle Waffen 3003 Bern

- 1 Mit «ID» oder «IDK» bezeichnete Waffen können an Schweizer und Ausländer mit schweizerischer Niederlassungsbewilligung «C» nach Vorlage des Passes oder der Identitätskarte und eines **Strafregisterauszugs** abgegeben werden. (Ausnahmen siehe Waffengesetz und Verordnung vom 12.12.2008). Mit «IDK» bezeichnete Waffen unterliegen im Unterschied zu den mit «ID» bezeichneten Waffen noch zusätzlich der Eidg. Kriegsmaterialkontrolle und der entsprechenden Registratur.

- 2 Zum Erwerb der mit «WES» bezeichneten Waffen benötigen in der Schweiz wohnhafte private Käufer einen Schweizerischen Waffenerwerbschein, der je nach kantonaler Usanz in der Wohngemeinde, dem Bezirksamt oder einer anderen kantonalen Behörde beantragt werden kann.
- 3 Von ausländischen Käufern erworbene «WES»-, «ID»- und «IDK»- Lose werden nur per Post oder Luftfracht und nach Erhalt der notwendigen in- und ausländischen Bewilligungen an Ihren heimischen Büchsenmacher oder Waffenhändler ausgeliefert.
- 4 Der rechtsverbindliche Zuschlag von «WES»-, «ID»-, «IDK»- und «SON»- Losen erfolgt ungeachtet des Vorhandenseins oder Fehlens entsprechender Bewilligungen seitens des Käufers. Bringt der Käufer innert 90 Tagen nach der Auktion keine Bewilligung zum Erwerb der zugeschlagenen Waffen bei, so kann das Auktionshaus den Zuschlag mit oder ohne Setzung einer Nachfrist aufheben. Es treten dann sinngemäss die Rechtsfolgen nach Artikel 12 der allgemeinen Auktionsbedingungen ein. Solange keine Bewilligung vorliegt, ist eine Auslieferung der Waffen ausgeschlossen.
- 5 Die Beschaffung der notwendigen Ausfuhrbewilligungen für Käufer mit Wohnsitz im Ausland ist Sache des Käufers. Die Adresse der zuständigen Schweizer Amtsstelle lautet:

### SECO, Kriegsmaterial 3003 Bern

Die Kosten für die Ausfuhrbewilligungen gehen zu Lasten des Käufers. Sie betragen 0,8% des Warenwertes, mindestens jedoch CHF 50.- pro Bewilligung. **Für Käufer mit Wohnsitz im Ausland ist eine direkte Auslieferung in der Schweiz von «WES»-, «IDK»- und «ID»-Losen nicht möglich. Die Zustellung dieser Lose ins Ausland erfolgt nach Erhalt der Ausfuhrbewilligung, ausschliesslich per Postversand oder Luftfracht an Ihren Büchsenmacher oder Waffenhändler.** Die Versandkosten werden in Rechnung gestellt; eine Transportversicherung kann auf Wunsch abgeschlossen werden.

- 6 An schweizerische Waffenhändler, die sich über den Besitz des kantonalen Waffenhändler-Patents ausweisen können, werden nach Vorlage der beglichenen Auktionsrechnung die erworbenen Lose ausgehändigt. Händler mit Wohnsitz im Ausland sind für die Einhaltung der Bestimmungen über den Erwerb und Besitz von Waffen und Kriegsmaterial in ihrem Heimatland selbst verantwortlich.
- 7 Die Waffen wurden nicht auf ihre Schiess- und Funktionsfähigkeit geprüft; sie werden als Sammlerobjekte verkauft. Das Auktionshaus übernimmt im Schadenfall keine Haftung.

## Auktionsbestimmungen

- 1 Die Versteigerung erfolgt im Auftrag, im Namen und für Rechnung Dritter gegen sofortige Barzahlung in Schweizer Franken. Die ersteigerten Objekte werden dem Ersteigerer nur gegen Barzahlung in Schweizer Franken oder gegen feste, vom Auktionator zu bestimmende Zahlungsvereinbarung ausgehändigt. Waffen können ausschliesslich in unserem Geschäft in Kreuzlingen ausgeliefert werden.

### Öffnungszeiten:

**Dienstag – Freitag, 14.00 – 18.00 Uhr, Samstag, 08.00 – 13.00 Uhr, oder nach telefonischer Vereinbarung!**

- 2 Im Hinblick auf die strengen Abrechnungskonditionen der Verkäufer müssen die Rechnungen für die ersteigerten Objekte unbedingt innert 10 Tagen nach Schluss der Auktion beglichen sein, sonst wird ab diesem Zeitpunkt ein Verzugszins von 12% p.A. berechnet. Die ersteigerten Gegenstände der Auktionen können gegen Barzahlung am Auktionstag oder später während den Ladenöffnungszeiten abgeholt werden. Objekte, die bis zum **31. Mai 2016** nicht behändigt wurden, werden **kostenpflichtig auswärts** eingelagert. **Lagergebühren:** Faustfeuerwaffen pauschal CHF 20.-, Langwaffen CHF 30.- pro Monat. Offene Rechnungen werden von der Kessler Auktionen AG einer Inkassostelle übergeben. Das Eigentum geht erst nach Begleichung, die Gefahr bereits mit dem Zuschlag an den Käufer über. Es wird für die gekauften Gegenstände grösstmögliche Sorgfalt zugesichert.
- 3 Auf den Zuschlagspreis ist generell von allen Käufern ein Aufgeld zu entrichten; dieses beläuft sich auf 20% der gesamten Zuschlagssumme. Die gesetzliche Mehrwertsteuer ist bei allen Objekten im Endpreis inklusive Aufgeld pauschal enthalten. Sie ist bei Exporten von Auktionsobjekten nicht rückforderbar.
- 4 Alle Stücke werden in dem Zustand erworben, in dem sie sich im Moment des Zuschlages befinden. Mit erfolgtem Zuschlag hört die Gewährspflicht des Auktionshauses auf. An der Ausstellung ist Gelegenheit geboten, die Stücke einlässlich zu besichtigen. Interessenten wird eingeräumt, Experten mitzubringen. Anlässlich der Besichtigung ist grösste Vorsicht empfohlen, da jeder Besucher für den durch ihn verursachten Schaden haftet.
- 5 Der Text des Kataloges wurde nach bestem Wissen und Gewissen abgefasst. Für die Angaben wird jedoch nicht haftet. Echtheit der Stücke, Zuschreibungen, Epochen, Silberschläge und sonstige Kennzeichnungen, Signaturen und Daten, Materialien, Zustand und allfällige Reparaturstellen sind vom Kaufinteressenten nachzuprüfen. Jegliche Gewährleistung für Rechts- und Sachmängel wird somit ausdrücklich wegbedungen. Reklamationen können nach erfolgtem Zuschlag keine Berücksichtigung finden. Da wir im Namen und für Rechnung Dritter versteigern, die uns bei unseren Auktionsbedingungen behaften können, ist jegliche Rücknahme von Objekten ausgeschlossen. Alle Waffen werden ausschliesslich als Sammelstücke ohne Gewährleistung der Funktion verkauft.
- 6 Das Recht, Nummern des Kataloges zu vereinen und zu trennen, wegzulassen und beizufügen, ausser der Reihenfolge anzubieten sowie den Zuschlag einer oder einzelner Nummern des Kataloges unter Vorbehalt des Gesamtaufrufs durchzuführen, behält sich der Auktionator vor.
- 7 Dem Auktionator bleibt das Recht vorbehalten, in speziellen Fällen, insbesondere wegen möglicher Verletzung

der Auktionsbedingungen, ohne Grundangabe Gebote nicht zuzulassen, bzw. den Zuschlag zu verweigern.

- 8 Gebote werden auch auf schriftlichem Weg entgegengenommen. Sie müssen spätestens 24 Stunden vor dem jeweiligen Auktionstag am Sitz des Auktionshauses eingehen. Sie sind verbindlich und können nicht mehr zurückgezogen werden. Bei verspätetem Eingang ist der Auktionator in der Entgegennahme frei. Alle Gebote werden streng interessewährend behandelt. Wenn Sie z.B. CHF 100.- bieten, das zweithöchste Gebot (im Saal, schriftlich, Internet) bei CHF 50.- liegt, erfolgt der Zuschlag an Sie zu CHF 60.-, der nächsthöheren Steigerungsstufe. Bei Unklarheiten entscheidet der Auktionator. Telefonische Gebote werden nur auf besondere Vereinbarung entgegengenommen und müssen zwecks Absprache mindestens 2 Tage vor dem entsprechenden Auktionstag bei uns eingehen. Sie werden ab einem Ausrufpreis von CHF 1000.- akzeptiert. Es soll dazu immer auch ein schriftliches Gebot abgegeben werden. Die Zahlungskonditionen können vom Auktionshaus vorgängig einseitig festgesetzt werden.
- 9 Doppelgebote werden grundsätzlich sofort neu ausgebaut. Erfolgt hierauf kein Übergebot, so entscheidet das Los. Bei schriftlichen Doppelgeboten entscheidet der Auktionator; bei gleichlautenden Geboten persönlich anwesender und nicht anwesender Bieter erhält der schriftliche Bieter den Zuschlag, bei telefonischen Geboten der persönlich anwesende Bieter.
- 10 Persönlich Anwesende, dem Auktionator unbekannt Bieter haben sich bereits vor der Sitzung bei der Auktionsleitung mit einem Strafregisterauszug (nicht älter als drei Monate) zu legitimieren und ihre Käufe unterschriftlich anzuerkennen.
- 11 Die Käufer sind persönlich für ihre Käufe haftbar und können nicht geltend machen, für Rechnung Dritter gekauft zu haben. Anwesende Bieter, die Dritte vertreten, müssen dies beim Zuschlag sofort unmissverständlich kundtun. Jede Abgabe eines schriftlichen oder mündlichen Gebotes gilt als verbindliche Kaufofferte, solange dieses Gebot nicht überboten wird. Allfällige Streitfälle werden durch eine anwesende Amtsperson sofort letztinstanzlich entschieden.
- 12 Wird die Zahlung nicht oder nicht rechtzeitig geleistet, kann der Versteigerer wahlweise Erfüllung des Kaufvertrages verlangen oder jederzeit auch ohne weitere Fristansetzung den Zuschlag annullieren. Auf jeden Fall haftet der Ersteigerer für allen aus der Nichtzahlung beziehungsweise Zahlungsverzögerung entstandenen Schaden. Insbesondere bei der Aufhebung des Zuschlags für einen allfälligen Mindererlös, sei es, dass der Gegenstand einem anderen Bieter der gleichen Auktion oder einem Dritten an einer späteren Auktion zugeschlagen oder in freihändigem Verkauf veräußert wird. Wobei der Versteigerer in der Verwertung des Gegenstandes völlig frei ist. Auf einen allfälligen Mehrerlös hat der Ersteigerer, dessen Zuschlag annulliert wurde, keinen Anspruch.

### Nachverkäufe:

Auktionslose, die am Auktionstag nicht ersteigert wurden, sind bis 4 Wochen nach der Auktion im Nachverkauf zum Katalog-Ausrufpreis zu erwerben. Auf Nachverkäufe erheben wir ebenfalls ein Aufgeld von 20%.

## Gebrauchsanleitung

Ausrufpreis	CHF (in der Schweiz ist nach wie vor der Schweizer Franken gesetzliches Zahlungsmittel)
Bewilligungen	ANT / ID / IDK / SON / WES
Kaliber	Kal.
Katalognummer	40001
Seriennummer	#
Zustand	neu / neuwertig / 1 = gut 2 = mittel / 3 = schlecht
KL / TL / L	Klingelänge / Totallänge / Länge

## Unsere Bankverbindungen

Bitte alle Zahlungen in Schweizer Franken (CHF) als «Our Cost» tätigen.  
Kreditkarten werden nicht akzeptiert.

**Begünstigte Bank:** Swiss Post, Postfinance,  
CH-3030 Bern

**Postkontonummer:** 85-006894-8  
Kessler Auktionen AG  
Postfach 1540  
CH-8280 Kreuzlingen 1

**IBAN:** CH76 0900 0000 8500 6894 8  
**SWIFT-Code / BIC:** POFICHBE  
**Clearingnummer:** 090000

oder

**Begünstigte Bank:** Thurgauer Kantonalbank,  
8570 Weinfelden

**Kontonummer:** 1620.0021.5902  
Kessler Auktionen AG  
Postfach 1540  
8280 Kreuzlingen 1

**IBAN:** CH43 0078 4162 0002 1590 2  
**SWIFT-Code / BIC:** KBTGCH22

Für **Checkeinlöse-Gebühren** wird ein Zuschlag von mindestens CHF 50.- berechnet.

**Unsere**

**Mehrwertsteuernummer:** CHE-107.887.701

**Unsere nächsten Auktionen:**

## 16. Spezial WAFFENAUKTION

**Schweizer Ordonnanz und Militaria**

**Freitag, 26. August 2016**

**Samstag, 27. August 2016**

## 41. Ostschweizer WAFFENAUKTION

**Von Antik bis Modern**

**Freitag, 11. November 2016**

**Samstag, 12. November 2016**

[www.kesslerauktionen.ch](http://www.kesslerauktionen.ch)

[www.lot-tissimo.com](http://www.lot-tissimo.com)



Auf vielfachen Wunsch unserer Kunden bieten wir neben der traditionellen Möglichkeit der Abgabe schriftlicher oder telefonischer Gebote und natürlich der persönlichen Anwesenheit bei der Auktion in unseren Geschäftsräumen über das online Portal [www.lot-tissimo.com](http://www.lot-tissimo.com) die zusätzliche Möglichkeit der direkten Teilnahme an der Auktion, bzw. der Abgabe von direkten Live-Geboten über das Internet (live online - bidding).

**Wenn Sie in der Auktion per Internet selbst mitbieten möchten, müssen Sie sich direkt bei dem Provider [www.lot-tissimo.com](http://www.lot-tissimo.com) anmelden.**

Falls Sie die Auktion nur ansehen, bzw. mitverfolgen wollen, brauchen Sie keine Anmeldung. Sie können die Auktion einfach über die genannte Internetseite ansehen.

**Anmeldung zur live-Auktion:**

gehen Sie im Internet auf die Internetseite:  
[www.lot-tissimo.com](http://www.lot-tissimo.com)

**Zuerst müssen Sie sich registrieren:**

Wählen Sie im Menü «Mein Lot-Tissimo» den Eintrag «registrieren». Danach folgen Sie den Anweisungen auf der Seite, um sich zu registrieren.

**Für die Anmeldung zum Live-Bieten während der Auktion:**

Wählen Sie «Live-Auktionen» und dann bei «[kesslerauktionen.ch](http://kesslerauktionen.ch)», «40. Spezial Waffenauktion, 15.-16. April 2016» den Eintrag «Live - zum Onlinebieten registrieren». Nach Eingabe der notwendigen Angaben erhalten Sie eine Bestätigungs-E-Mail.

**Sie sollten sich unbedingt den Ihnen von Lot-Tissimo zugeleiteten Benutzernamen und das Passwort merken.**

Die Anmeldung bei Lot-Tissimo genügt den aktuellen Sicherheitsstandards. Dies bedeutet, dass niemand ausser Ihnen ihren Benutzernamen und Passwort kennt. Falls Sie ihren Benutzernamen und/oder Passwort vergessen, können Sie Ihre Zugangsdaten an die E-Mail-Adresse senden lassen, die Sie bei der Registrierung angegeben haben.

**Bitte beachten Sie, dass Ihre Anmeldung sowohl vom Provider Lot-Tissimo als auch von Seiten des Auktionshauses Kessler eine Freigabe erfordert und daher mindestens 24 Stunden in Anspruch nimmt.**

**Kunden, die uns nicht persönlich bekannt sind und beabsichtigen, über den Gesamtbetrag von CHF 10 000.- Gebote abzugeben, sollten sich rechtzeitig vor der Auktion mit uns in Verbindung setzen und entsprechende Referenzen vorlegen.**

Selbstverständlich können alle uns bereits bekannten Kunden wie sonst auch im Rahmen ihres üblichen Bietverhaltens ohne Begrenzung, bzw. Limit als Live-Online-Bieter an der Auktion teilnehmen.

Falls Sie Fragen haben, können Sie uns jederzeit gerne kontaktieren:  
[info@kesslerauktionen.ch](mailto:info@kesslerauktionen.ch)

## Bücher

**40001** CHF 150.- 235735  
**3 Bände zu Walther Pistolen von James L. Ranking.** Band I, „Walther Models PP and PPK, 1929-1945, Band II, „Engraved, Presentation and Standard Models“, Band III, „Walther 1908-1980“, in englischer Sprache. Zustand 1

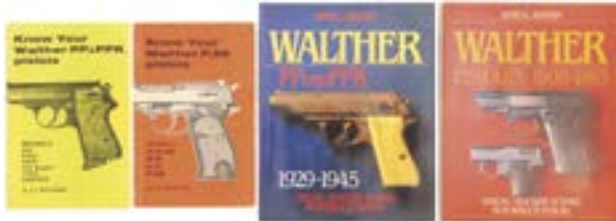

**40002** CHF 100.- 235736  
**Konvolut von 4 Büchern über Walther Pistolen.** 1. James L. Ranklin, „Walther Pistolen 1908-1983“. 2. James L. Ranklin, „Walther PP und PPK“. 3. E.J. Hoffschmidt, „Know Your Walther PP & PPK pistols“. 4. E.J. Hoffschmidt, „Know Your Walther P38 pistols“. Alle vier Bücher sind in englischer Sprache. Zustand 1



**40003** CHF 200.- 235737  
**The Book of Colt Firearms**, von R.Z. Sutherland und R.L. Wilson. Geschichte der Firma Colt in englischer Sprache von 1832 bis 1970. 604 Seiten, viele interessante Fotos. Zustand 2

**40004** CHF 40.- 235738  
**Smith & Wesson, ein Unternehmen mit Geschichte** von Roy G. Jinks, Motorbuch Verlag Stuttgart. Sehr interessantes Buch für jeden S&W Liebhaber, mit vielen Fotos. Zustand 1

**40005** CHF 80.- 235739  
**Mauser Pistolen, von Darin Weaver, Jon Speed und Walter Schmid.** Geschichte der Mauser Werke von 1877 bis 1947 in englischer Sprache. 368 Seiten, 461 Fotos. Zustand 1

**40006** CHF 100.- 235740  
**Parabellum, Vittorio Bobba, Verlag Priuli & Verlucca, Ivrea/It.** Spannendes Buch über die Geschichte der Schweizer Parabellumpistole, in englischer und italienischer Sprache. 224 Seiten, viele Fotos. Zustand 1

**40007** CHF 40.- 235741  
**Die Pistole 08, von Joachim Görtz, Verlag Stocker-Schmid AG.** Die spannende Geschichte der Pistole 08 in deutscher Sprache. 224 Seiten, div. Fotos und Zeichnungen. Zustand 1

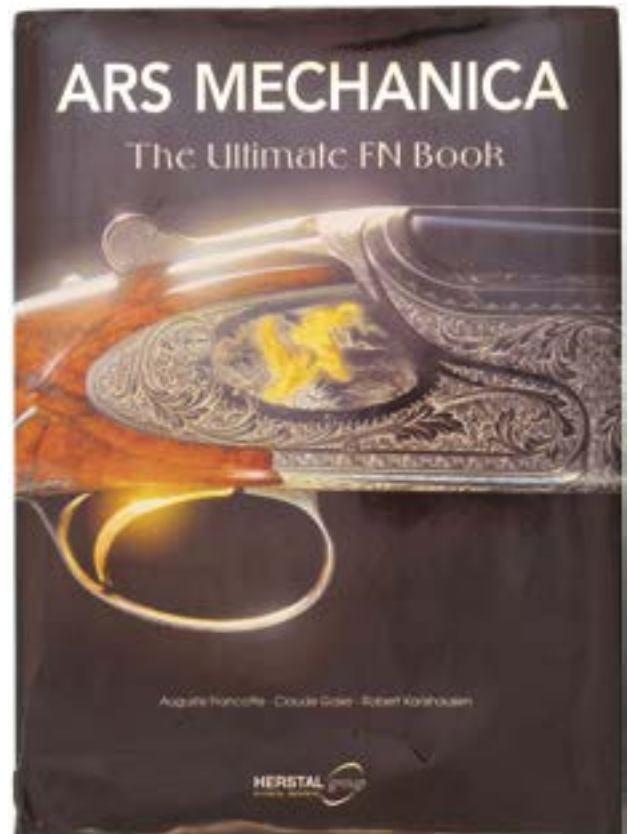

**40008** CHF 120.- 235742  
**Ars Mechanica, The Ultimate FN Book.** Sehr spannendes Buch über die FN-Werke, Geschichte, Produkte und vieles mehr. Jeder der sich mit John Brownings Entwicklungen beschäftigt, sollte sich dieses Standardwerk zulegen. Mit sehr vielen farbigen Fotos, in englischer Sprache, 576 Seiten. Zustand 1

**40009** CHF 100.- 231243  
**Buch „Vom Brustharnisch zum Waffenrock“** von Dr. Hugo Schneider. Dieses Buch behandelt das „Wehrkleid des Schweizer Soldaten 1650-1915“. Zustand 1

**40010** CHF 50.- 217927  
**Buch Blankwaffen, Armes blanches, Armi bianche, Edged weapons.** Viersprachiges Standardwerk, herausgegeben zum 65. Geburtstag von Hugo Schneider, Autoren Karl Stüber und Hans Wetter. Viele Abbildungen von Schmiedemarken, Zeichnungen, reich bebildert. Schutzumschlag beschädigt. Zustand 1

**40011** CHF 40.- 233357  
**Konvolut von 4 Bildbänden.** 1. Das grosse Buch der Handwaffen von David Miller, 2. Feuerwaffen von Dudley Pope, 3. Handfeuerwaffen 2. Weltkrieg von John Weeks, 4. Infanterie gestern Band II. Zustand 2

**40012** CHF 30.- 233715  
**Konvolut von 3 Büchern:** 1. Revolver und Pistolen, Mouret. 2. Die modernen Handfeuerwaffen, Cadiou/Richard. 3. Berühmte Handfeuerwaffen, Peterson/Elman. Zustand 1

**40013** CHF 50.- 233717  
**Smith & Wesson, ein Unternehmen mit Geschichte** von Roy G. Jinks, Motorbuch Verlag Stuttgart. Sehr interessantes Buch für jeden S&W Liebhaber, mit vielen Fotos. Mit Schutzumschlag. Zustand 1

## Blankwaffen

**40014** CHF 100.- 237090  
**Konvolut von 2 Pagendegen.** 1. KL 44cm, TL 59cm, spiralförmiger Messinggriff, Scheide mit originalem Mundblech, Stiefel ergänzt. 2. KL 46.5cm, TL 66cm, Messinggriff mit doppelröhrenförmigem Stichblatt, Griffwicklung aus Draht. Zustand 2

**40015** CHF 140.- 235792  
**Stockdegen, KL 550mm, TL 650mm Klinge vierkantig.** Der Knauf besteht aus geschnitztem Horn, einen Hundekopf darstellend. Die Scheide aus dunkel eingefärbtem Bambusrohr mit Messingabschluss. #ohne Zustand 1

**40016** CHF 120.- 234212  
**Dolch persisch, Kurdistan, wohl 8./7. Jh. V. Chr.** Bronze, Bodenfund L 32.9cm. Zustand 3



**40017** CHF 1400.- 236380  
**Schwert niederländisch, Ende 16. Jahrhundert.** Zweischneidige 87cm lange Klinge mit Mittelhohlschliff. Eisengefäss, vertikal S-förmig geschweifte abgeflachte Parierstange, die in einen terzseitigen Parierring mündet. Unterhalb des Parierrings ein ortwärts gebogenes kleines Stichblatt mit aufgelötetem Kupfermedallion. Parierring und Parierstangenenden mit aufgelöteten Buntmetallverzierungen. Griff mit dichter verdrahteter Eisendrahtwicklung, Türkenbundabschlüsse. Flacher birnenförmiger Eisenknauf mit Vernietknäufchen. Zustand 2

**40018** CHF 100.- 235604  
**Konvolut, 2 Tulware, 1 Elefantentreiber.** 1. Tulwar, L 860mm, indisch. Eisengefäss, Knaufscheibe, runde, nach aussen verdickte Parierstange. Volle Rücken Klinge, im Ortbereich zweischneidig. Zustand 3, 2. Tulwar, L 870mm, indisch. Eisengefäss, Knaufscheibe, abgeflachte, nach aussen verdickte Parierstange. Volle Rücken Klinge, im Ortbereich zweischneidig. Zustand 3, 3. Elefantentreiber, Eisen, L 610mm. 26mm starkes Eisenrohr, Griffstück mit diagonalverlaufenden feinen Rillen, runder Griffabschluss. Im vorderen Bereich sind insgesamt 5 Eisenplatten auf dem Umfang des Rohres verteilt, resp. ursprünglich deren 6! Diese Platten sind je mit einer Spitze versehen. Der vordere Abschluss des Rohres bildet ein ca. 25mm langer, 7mm dicker Metallbolzen. Dieser ist vorne abgerundet. Die beiden Tulware wie auch der Elefantentreiber sind stark berostet! Zustand 3

**40019** CHF 100.- 235462  
**Sammlung von 6 Miniaturblankwaffen: Bajonett CH Ord.** 1899, Säbel engl. Pattern 1898, Säbel Luxembourg, Kavallerie-säbel Oesterreich, Franz. Degen, Briquet 1831. Zustand 2

**40020** CHF 100.- 232231  
**Briquet, Stadtwache Genf (Garde soldee).** 49cm lange volle Rücken Klinge mit Herstellerpunzen. Einteiliger, gegossener Messinggriff. S-förmiges Parierelement mit Genferschlag, eingegossene Griffriellen, Knaufabschluss in Form eines stilisierten Adlerkopfes. Zustand 2

**40021** CHF 40.- 234287  
**Konvolut, 2 Kampfmesser von FAMA E.** 1 Tauchermesser der chilenischen Marine, Klinge aus schwarzem Kunststoff, L 175mm, TL 310mm. Griff und Scheide aus grünem Kunststoff. 1 Kampfmesser der chilenischen Luftwaffe, KL 145mm,

TL 265mm. Klinge und Parierstange verschromt, Griff aus schwarzem, mattem Kunststoff. Klinge beidseitig beschriftet: „Fuerza Aerea de Chile“. Auf dem Griff ist beidseitig ein rundes Medaillon mit der gleichen Beschriftung eingelassen. Ohne Scheide. Aus der Werkssammlung von SIG. #ohne Zustand 1



**40022** CHF 450.- 237117  
**Löwenkopfsäbel ca 1850.** KL 715mm, gebogene Rücken Klinge mit beidseitiger Hohlbahn, Ätzdekor, stark korrodiert, vergoldetes Messinggefäss, Knaufkappe in Löwenkopf mündend, breiter S-förmiger Griffbügel, Stichblatt mit Mittelriemen, Horngriff mit partiellem Fischhautverschnitt. Schwarz nachlackierte Stahlscheide mit zwei Ringbandösen. Zustand 2

**40023** CHF 250.- 237119  
**Landgemeindedegen Appenzell AR, Pollini Herisau.** 805mm-lange rhombische Klinge mit floraler Ätzgravur. Versilbertes Buntmetallgefäss, überlappendes Stichblatt mit Appenzeller Bär. D-förmiger Griffbügel mit kölbchenförmiger Parierstange, mit Akanthusblättern dekoriert. Vasenförmiger Knauf mit geschraubtem Vernietknäufchen, Wicklung aus gedrillem Silberdraht. Schwarze Lederscheide mit versilbertem Stiefel und Mundblech, eichenlaubdekoriertes Ortknopf. Schwarzweisses, wollenes Schlagband mit Brouillons. Zustand 1



**40024** CHF 1250.- 236379  
**Pallasch dänisch, Mod 1795.** KL 85cm, zweischneidige linsenförmige Klinge, terzseitig graviert: „Kongens & Prindsens Liv Escadron“, quartseitig: „Saint Croix“. (Anm.: Waffe des Leibregimentes mit dem Ehrennamen Saint Croix. Saint Croix ist eine Insel in Westindien, die 1733 von Dänemark erworben wurde.) Messinggefäss, kugelige Knauf mit Halsansatz und Vernietknauf. Korbartiger Handschutz, aus Griffbügel, Seitenbügel und breitrandigem Kreuz im Oval von Königskrone überhöht, bestehend. Daumenbügel, beledeter Griff mit verdrahteter Messingdrahtwicklung. Zustand 1

**40025** CHF 800.- 237113  
**Degen, napoleonisch um 1810, General.** Messinggefäss, aus gegossenen und ziselierten Teilen zusammengesetzt, vergoldet. Knaufkappe mit vierkantiger Basis, darüber die plastische Wiedergabe eines Kriegerkopfes mit Visierhelm samt Kragen, verzierte Helmglocke mit Kamm und Federschmuck. Der Helm ist terzseitig frontal ausgerichtet. Der flache, vierkantige Griffbügel, terzseitig mit einem Athenakopf zwischen Blüten und Blattwerk dekoriert, endet in der Griffbasis. Der Abschluss des Parierstangenarms hat die Form eines Widderkopfes. Auf dem gebogenen, konkaven, schildförmigen Stichblatt erscheint im Zentrum eine Siegesgöttin, die einen Krieger mit einem Lorbeerkrantz belohnt. Der vierkantige Griff wurde beidseits mit vertikal gerillten Perlmutterplatten belegt, seitlich dekorierte Messingschienen und Zwingen. Rücken Klinge mit vollem Ricasso, beidseitige Hohlbahnen (KL 81cm), etwas fleckig, Ansatzdrittel gebläut, berieben, vergoldeter Ätzdekor: Trophäen, Blütenzweige, Blumen. Zustand 1



**40026** CHF 650.- 237114  
**Degen, deutsch, wohl preussisch um 1820, Offizier.** KL 79cm, Rücken Klinge mit beidseitiger Hohlbahn, Ätzgravur mit Trophäen und Ranken, Klingenträger mit Herstellersignatur: „Ad. Wiener in Berlin“. Im Ricasso eingeschlagene Bienenkorbmärke. Messinggefäß, Kugelförmiger Knauf mit kurzem Hals und Zwinge, Schmalseiten des Knaufs gekantet, Vernietknauf. Griffbügel von vierkantigem Querschnitt mündet in die Parierstange, Herzförmiges Stichblatt, welches sich im Griffbügelbereich teilt und in Lappenfortsätze übergeht. Die Aussenseite ist gebörtelt. Feine Griffwicklung aus Kupferdraht, Messingzwinge. Schwarze Lederscheide, Messingmundblech mit Tragehaken, Initialen: „H.S.75“, nachträglich eingeschlagen: „OEL“, Messingstiefel. Zustand 2



**40027** CHF 850.- 237116  
**Degen, Galadegen, französisch, um 1770.** Zweischneidige Colichemarde Klinge mit verwischten Gravuren, KL 76cm. Messinggefäß aus gegossenen, teilweise durchbrochen gearbeiteten und ziselierten Teilen, vergoldet. Kugelförmiger Knauf, konische Basis, Vernietknauf. Der Griffbügel mündet in die Griffbasis; zwei Ziergriffringe, Stichblatt aus nierenförmigen Hälften bestehend. Auf dem Knauf der Griffbasis und dem Stichblatt Medaillons mit unterschiedlichen Personenmotiven. Griff mit enger Drahtwicklung aus Kupfer und Türkenbündeln. Lederscheide mit Mundblech und Stiefel aus Messing. Zustand 1

**40028** CHF 950.- 237121  
**Degen, 1815/1820, Staboffizier.** Messinggefäß, aus gegossenen und ziselierten Teilen zusammengesetzt, vergoldet. Gebogene längliche Knaufkappe als Merkurkopf ausgebildet, vierkantige Basis. Der flache, vierkantige Griffbügel, terzseitig mit einem Löwenkopfdekor, mit Blüten und Akanthusblatt dekoriert, endet in der Griffbasis. Der Abschluss des Parierstangenarms hat die Form eines Drachenkopfes. Auf dem gebogenen, konkaven, schildförmigen Stichblatt erscheint im Zentrum ein römischer Krieger vor einem Hintergrund aus zahlreichen Kriegstrophäen. Der vierkantige Griff wurde beidseits mit vertikal gerillten Perlmutterplatten belegt, seitlich dekorierte Messingschienen und Zwingen mit Akanthusblattdekor. Rücken Klinge mit vollem Ricasso, beidseitige Hohlbahnen (KL 84cm), etwas fleckig. Vergoldete Messingscheide mit 2 Ringbändern mit Tragösen. Zustand 2

**40029** CHF 850.- 235791  
**Degen für Staboffiziere und höhere Beamte, franz.** Mod 1786 für Staboffiziere. 80cm-lange hohlgeschliffene Dreikant Klinge, im hinteren Drittel mit goldtauschierter Trophäengravur, gebläut. Klinge an der Wurzel signiert: „K&S“. Gefäß aus feuervergoldetem Messing mit Rankenwerk, am Ende Knaufkappe in Griffbügel mit römischem Krieger übergehend. Reparaturstelle an der Verlängerung des Griffbügels! Terzseitiges gewölbtes Stichblatt, reich mit reliefierten Kriegstrophäen dekoriert. 2 Griffplatten aus glattem Perlmutter, eine Zwinge. Lederscheide mit vergoldetem Mundblech mit Trageknopf, Stiefel mit Ortknopf. Franz. Mod. 1786 für Staboffiziere. Zustand 2

**40030** CHF 100.- 235813  
**Degen für Staboffiziere, französisch um 1830.** KL 825mm, TL 970mm, Klinge mit Hohlschliff, im hinteren Drittel mit goldtauschierter Trophäengravur, gebläut. Klingenträger signiert: „I.G.B.“! Gefäß aus feuervergoldetem Messing, Knauf geschraubt. Griff aus gerilltem Messingdraht überzogen. Der Griffbügel ist ausgebrochen. #ohne Zustand 3



**40031** CHF 1100.- 236377  
**Palasch französisch 1763, Gardes-Suisses.** Gerade doppelschneidige Solinger Klinge, KL 78cm. Beidseitige Gravur, verwischt. Messinggefäß, Griffkappe mit Seitenkanten, Vernietknauf. Der Griffbügel mündet in eine ortwärts gebogene Parierstange, der Seitenbügel in ein blattförmiges Stichblatt. Ortwärts ein Daumenring mit kleinem blattförmigem Stichblatt. Griff mit Reptilienhaut überzogen. Braune, ergänzte Lederscheide mit Stiefel- und Mundblech aus Messing. Zustand 3



**40032** CHF 650.- 236384  
**Offizierssäbel Frankreich um 1850,** Rücken Klinge mit beidseitigen Hohlbahnen, KL 75cm. Vergoldetes Messinggefäß aus gegossenen Teilen zusammengesetzt. Dekorierte Knaufkappe, flacher Griffbügel mit Löwenkopfdekor in Stichblatt mündend, ein Seitenbügel. Lederüberzogener gerillter Griff mit verdrehter Messingdrahtwicklung. Scheide aus Neusilber mit eisernem Schleppblech, zwei Tragringe mit Ösenband, einige Dellen. Zustand 2



**40033** CHF 550.- 236385  
**Offiziersdegen Frankreich 1902/03,** Rücken Klinge mit beidseitig 2 feinen Hohlbahnen und einer Mittelbahn, KL 85cm. Beidseitige Klingenätzung in der Mittelbahn, terzseitig „Souvenir du D.H. 1902-1903“ und Herstellermarke „BF“, quartseitig „11e L.F.“ Mit Lorbeermotiven reich dekoriertes Neusilbergefäß, Knaufkappe mit Monogramm „AM“, Griffbügel mit 3 Seitenbügeln in Stichblatt mündend. Gerillter Horngriff mit verdrehter Drahtwicklung. Vernickelte Scheide mit Schleppblech, ein Tragring mit Ösenband. Zustand 1

**40034** CHF 300.- 237123  
**Säbel, Englisch, ähnlich Pattern 1898, East-Indian Company.** 825mm lange Klinge mit glatten Flächen und rundem vorspringendem Rücken. Signiert: „Sargant & Sons Manufacturers of the honorable East-India Company“. Klingenträger: „Serpant le fer“. Durchbrochener stählerner Korb, eiserne Griffkappe und Zwingen, Griff mit Rochenhaut bespannt, Messingdrahtwicklung. Eiserner Scheide mit zwei Ösen/Ringbändern. Zustand 2



**40035** CHF 100.- 236213  
**Taukappmesser, brit. Marine, E&CS, 1951.** KL 250mm, TL 395mm, schwarze Kunststoffgriffschalen befestigt mit 5 Stahlnieten. Klinge kann umgeklappt werden, geöffnet ist sie mit einer Stahlfeder gesichert damit sie nicht unbeabsichtigt einklappt! Klinge und Parierstange blank poliert. Klinge beschriftet: „IB/4465“ und „E&CS“ 1951, britischer Abnahmestempel. #ohne Zustand 1

**40036** CHF 700.- 235220  
**Säbel, österreichisch-ungarisch, ähnlich Modell 1849.** Messinggefäss berieben, gebogener Knauf mit plastischen Akanthusblättern, flacher Knaufansatz. Die Enden der S-förmig geschwungenen, vierkantigen Parierstangenarme sind ort- und knaufwärts gebogen. Die Parierstange weist im Mittelteil eine Verbreiterung auf. Die terzseitige Kartusche schmückt das Herrschermonogramm „FJJ“, von Stephanskronen überhöht. Die quartseitige Kartusche ist ohne Dekor. Der Griff besteht aus Pferdeknöchel und ist mit 8 umlaufenden Rillen versehen. Rücken Klinge, KL 78,5cm, volle Wurzel mit Meistermarke: „G\*\*\*\*“ (durch das Mitteleisen verdeckt), terzseitige breite Hohlbahn. Dunkelbraune Lederscheide, Messinggarnitur terzseitig mit getriebenem ornamentalem Dekor, Mundblech mit Tragring, Ringband, Stiefel. Zustand 2



**40037** CHF 700.- 237115  
**Marinesäbel Italien um 1840.** KL 75cm, breite gebogene Rücken Klinge mit beidseitiger Hohlbahn, gegossenes Messinggefäss und -griff, Griffbügel in Stichblatt auslaufend, Bestempelung: Krone und Anker, ein halber Seitenbügel. Ergänztes Lederscheide, originales Mundblech mit Tragknopf und Tragöse, Stiefel mit Schlepper. Zustand 2

**40038** CHF 800.- 237118  
**Offizierskavalleriesäbel um 1850.** KL 72cm, gebogene Rücken Klinge mit beidseitiger Hohlbahn, hintere Klingenhälfte gebläut mit goldtauchierten Gravuren: Trophäen, Ranken. Herstellersignatur: „Warrante“, Gefäss aus Rotguss. Knaufkappe mit eingegossenen Dekorationen, Griffbügel mit Seitenbügel in Stichblatt mündend. Lederscheide ergänzt, originales Mundblech mit Zwingen und Tragring, originaler Stiefel mit Ortknopf aus Stahl. Zustand 1

**40039** CHF 400.- 237122  
**Kavalleriesäbel Italien 1860 Mannschaftsmodell.** 90cm-lange Rücken Klinge mit beidseitiger Hohlbahn. Eisernes Gefäss mit Zwingen und Griffkappe, lederbespannter Griff mit Messingdrahtwicklung. Eiserner Scheide mit 2 Ringbändern, Metallteile braun patiniert. Zustand 2

**40040** CHF 300.- 235424  
**Kavalleriesäbel 1860 Mannschaftsmodell.** 90cm-lange Rücken Klinge mit beidseitiger Hohlbahn, Ricasso gestempelt: „S&K“. Eisernes Gefäss mit Zwingen und Griffkappe, lederbespannter Griff mit Messingdrahtwicklung. Eiserner Scheide mit 2 Ringbändern, einige Rostnärbchen an der Scheide. Zustand 2

**40041** CHF 200.- 235426  
**Kavalleriesäbel 1871/29 Mannschaftsmodell.** 90cm-lange Stechrücken Klinge, Ricasso mit Herstellerpunze. Eisernes Gefäss mit ganzer Griffkappe und Ausbuchtung für den Daumen, glatter hölzerner Griff aus Apfelbaumholz. Eiserner Scheide mit einem Ringband, schwarz lackiert, im unteren Bereich einige Dellen. #229 Zustand 2

**40042** CHF 100.- 234322  
**Katana, neuzeitliche Fertigung in traditioneller Ausführung, handgeschmiedete Klinge mit eingesetztem hartem Kern in Honsanmai-Technik.** Durch die sehr gut ausgeführte Politur ist der Hamon deutlich sichtbar, im vorderen Klingendrittel einige Wasserflecke infolge unsachgemäßer Pflege. Vergoldetes Habaki, rhombisches Stichblatt (Tsuba), Griff mit Rochenhaut überzogen, grau-schwarze Griffwicklung, glatte Griffkappe und Zwingen. Einfache mit genarbttem Leder überzogene Scheide. Zustand 2

**40043** CHF 1950.- 236378  
**Magnatensäbel Ungarn 19. Jahrhundert.** KL 66cm, gekrümmte Rücken Klinge mit beidseitigem Hohlschliff, hintere Hälfte mit Ätzgravur: „Maria Mater Dei Patrona Hungaria“ von der Darstellung einer betenden Maria überhöht. Quartseitig: „In Hog Signo Vinges“, Ungarisches Doppelkreuz, „Deus Exergitum Pellator“, Blumen- und Blattdekor, grob eingeschlagene Inventarnummer: „Z479“. Zweiteiliger gegossener Messinggriff, auf dem Griffkrücken graviert: „Franz Kaiser.w.k.k.Pestv18“. Gegossener Knauf in Form eines behelmten Kriegerkopfes, seitliche Medallions, mit Darstellung der Kaiserin Elisabeth. Griff Innenseite graviert: „Anno De 1848 1849“. Parierstange mit angedeutetem Mitteleisen, Terzseitig reliefiert: „FJ“, von Stefanskronen überhöht. Scheide mit rotem Samt bezogen, Mund- Mittel- und Stiefelblech reich dekoriert, zwei Tragerringe. Zustand 1



**40044** CHF 900.- 236387  
**Schwert der akademischen Legion, Österreich 1848.** KL 68cm, Doppelt-rhombische zweischneidige Klinge, singniert: „Bleckmann Solingen“, österreichische Doppeladlerpunze auf dem Ricasso. Griffstück aus Mariazeller-Messingguss, Parierstange mit kreuzförmigen Enden, im Mittelteil Kriegstrophäen. Griff mit Hermes und Iustitia, am Knauf der Doppeladler und das Wappen der Stadt Wien. Braune Lederscheide, Mundblech mit herzförmigem Tragknopf, gedrahteter Messingstiefel. Zustand 1

**40045** CHF 350.- 236429  
**Offiziersdegen Frankreich um 1760.** KL 84cm, zweischneidige rhombische Klinge mit flachsechskantiger Wurzel. Klingengravur: Wappen, Schild mit drei Bourbonenlilien, Sonnensymbol von Krone überhöht (Sonnenkönig). Messinggefäss aus gegossenen Teilen zusammengesetzt, Spiral- und Muschel-dekor. Kugelige Knauf mit Vernietknäufchen. Der Griffbügel mündet in die Griffbasis, zwei halbe Ziergriffringe, herzförmiges Stichblatt. Gegossener Griff mit Spirallirung. Zustand 2

**40046** CHF 90.- 234165  
**Säbel, Kant. Ord. um 1810, unberittene Mannschaft, Messinggefäss, rötliches Messing (stark kupferhaltig) Rücken Klinge, korrodiert, Rücken kamelure, KL 58.7cm Zustand 3**

**40047** CHF 100.- 234171  
**Weidmesser, kantonal um 1820, Scharfschützen, Messinggefäß rest.** Parierstange ergänzt, Horngriffschalen 234171 vernietet, Volle Rücken Klinge, KL 50.5cm Zustand 3

**40048** CHF 60.- 234189  
**Bajonett, in der Art eidg. Ord. 1842,** Infanterie für Kadetten, Tülle, Waffennr. 428, Dreikant Klinge, L 38cm. Zustand 3

**40049** CHF 210.- 234198  
**Zeremonialschwert, schweizerisch, 1. Hälfte 19. Jhr.** Zürich, Freimaurerschwert der Longe Modestia cum Libertate. Messinggefäß (Schwertform). Klinge zweischneidig remon- tiert, (ehemals für Zürcher Dragoner) Aetzdekor, Zürcher Leu mit Wappen, Jahrzahl 1718, Wolfsmarke, KL 78.2cm, L 93.2cm. Zustand 2

**40050** CHF 240.- 234199  
**Galadegen, deutsch, Ende 17. Jh.** Eisengefäß, Griff mit Kupferdrahtwicklung. Zweischneidige Klinge, Aetzdekor berieben, korrodiert, KL 80.2cm, L 95.2cm. Zustand 2

**40051** CHF 240.- 235793  
**Säbel, Eidg. Ord. 1867, unberittene Offiziere.** Klinge gesteckt mit Schör, Hersteller: "E. Hörster, Solingen", auf der Gegenseite des Ricasso eidg. Schlag und Inschrift „J. Siebenmann, Aarau“. Durchbrochenes Gefäß mit Schweizerkreuz, Griffkappe mit Daumenauflege, rochenhautbespannter Griff mit Drahtwick- lung. Rotes Lederschlagband mit Eichel, Eisenscheide mit Ringband und Öse, Ledergehänge. #ohne Zustand 2



**40052** CHF 360.- 234202  
**Säbel, franz. Modell,** in der Schweiz im Gebrauch um 1790, Infanterie. Messinggefäß, Griffkappe, Griffbügel flach, Seiten- bügel über 2 Spangen mit der Parierstange verbunden. Bele- derter Griff, Kupferdrahtwicklung, Rücken Klinge, Hohlschliffe und Kannelüren, KL 71cm, L 84.3cm. Zustand 2

**40053** CHF 70.- 234204  
**Bajonett, kant. Ord. um 1840, Scharfschützen.** Vierkantiger Bajonett dorn, Dreikant Klinge L 38.5cm, L 45cm. Zustand 2

**40054** CHF 160.- 233941  
**Säbel kantonal, Mod. 1876, Feuerwehr Genf.** abgeänderter Säbel eidg. Ord. 1842/52, unberittene Mannschaft, Messingge- fäß ohne Griffbügel. Kt. Schlag Genf. Volle Rücken Klinge sig. „KLINGENTHAL 1815“ gekürzt, KL 46cm. Zustand 2

**40055** CHF 180.- 233942  
**Weidmesser kantonale Ord. 1804,** Scharfschützen Waadt. Messinggefäß Horngriffschalen vernietet, Rücken Klinge, beidseitig Hohlschliffe, Kt. Schlag Waadt „CV“, KL 52,3cm. Zustand 2

**40056** CHF 150.- 214096  
**Offiziersdolch M43, 2. Serie.** Hersteller Elsener Schwyz Victoria. Schlagband für Offiziere, schwarz lackierte stahl- scheide #153819 Zustand 2

**40057** CHF 90.- 234214  
**Dolch schwedisch um 1900, Jagdwaffe.** Beschnitzer schwarzer Holzgriff, kurze Eisenparierstange. Leicht gebogene Rücken Klinge, sig. „C.W. Dahlgren Eskilstuna“. Eisenblech- scheide mit geätztem Dekor, Hirsch und Ornamente, Tragring L 19.5cm. Zustand 2

**40058** CHF 60.- 234216  
**Bajonett eidg. Ord. 1863/71,** Stahl bronziert, Vierkant Klinge, Tülle mit Schraubzwinde, Waffennr. 2783, alte Waffennr 2984 gelöscht L 55cm. Zustand 2

**40059** CHF 60.- 234217  
**Bajonett eidg. Ord. 1863/71,** Stahl bronziert, Vierkant Klinge, Tülle mit Schraubzwinde, Waffennr. 11526, L 55.3cm. Zustand 2

**40060** CHF 70.- 234218  
**Bajonett eidg. Ord. 1863/71,** Stahl bronziert, Vierkant Klinge, Tülle mit Schraubzwinde, Waffennr. 8460, mit defekter Scheide L 55.8 cm. Zustand 2

**40061** CHF 150.- 234246  
**Morgenstern schweizerisch, 19./20. Jh.** Umzugs- / Dekor- waffe. Holz rissig, vierkantige Eisendornen und Spitze. L 178cm. Zustand 3

**40062** CHF 100.- 235891  
**Offiziersdolch, Ord. 1943,** Hersteller Elsener Schwyz, Gefäß verchromtes NE-Metall. Griffschalen aus geöltem Nussholz, mit drei Schrauben befestigt. Schwarz lackierte Stahlscheide. Schlagband für Unteroffiziere. #222618 Zustand 1

**40063** CHF 220.- 234063  
**Weidmesser, Kant. Ord. 1842/52 für Scharfschützen,** SG-Schlag auf Klinge, Hersteller F. Hörster, Solingen. 52cm lange volle Klinge mit rundem Rücken, Parierstange aus Messing, Griffschalen aus geschwärztem Holz mit drei Messin- gnieten befestigt. Schwarze Lederscheide mit Messinggarnitur. #69 Zustand 2

**40064** CHF 280.- 234064  
**Weidmesser, Scharfschützen, eidg. Ord. 1830.** Die Kantone Bern, Glarus und Solothurn führten diese Weidmesser. KL 39cm, volle Klinge, 45mm breit. Messingparierstange, braune Holzgriffschalen mit drei Messingnieten. Schwarze Leder- scheide mit Messinggarnitur. Auf dem Klingenträger sind die Buchstaben „CW“ eingeschlagen. Rote Regenschlaufe. #ohne Zustand 2



**40065** CHF 280.- 237124  
**Infanterie-Offizierssäbel Spanien 1855.** 775mm-lange leicht gebogene Rücken Klinge mit beidseitig 2 kleinen Hohlbahnen, Klingengravur mit Akanthusblättern im hinteren Drittel, terz- seitig beschriftet „F'ca de Toledo“, quartseitig „Año de 1855“. Vergoldetes Messinggefäß, aus gegossenen und ziselierten Teilen zusammengesetzt. Knaufkappe mit Lorbeerdekor, der Griffbügel und zwei Seitenbügel münden in die gleich verarbei- tete Parierstange mit ortwärts gebogenem rundem Abschluss. Zwischen den beiden Seitenbügeln das spanische Königs- wappen vor Fahnenhintergrund. Griff mit Rochenhaut über- zogen, die Griffwicklung ist etwas lose. Eiserne Scheide mit einer Öse/Tragring, Schleppblech. Zustand 2

**40066** CHF 850.- 237120  
**Generalsäbel Türkei um 1900.** KL 79cm, Rücken Klinge mit beidseitiger Hohlbahn, Ätzgravur mit floralen Motiven, terz- seitig türkischer Halbmond und Stern, quartseitig Händlerad- resse: „A:Ekserdjian & A:Garabedian. STamboul Constanti- nople“. Klingenträger mit Herstellersignatur: „Weyersberg, Kirschbaum & Cie. Solingen“. Gegossenes einteiliges Messing- gefäß, in Shamshir-Form, quartseitig gewölbte Parierstangen, Mittelblech. Lederscheide mit verziertem Mundblech und Mittelblech, zwei Tragringe, Messingtiefel. Zustand 1



**40067** CHF 90.- 236214  
**Taukappmesser, USMC, Hersteller Chatillon N.Y.,** KL 290mm, TL 420mm. Klinge mit feinen Rostnärbchen, gestempelt: „USMC Chatillon N.Y.“, Holzgriffschalen mit drei Kupfernieten befestigt. Braune Lederscheide, Mund verstärkt mit Kupferschiene, gestempelt: „USMC“, „Doyt 44“. #ohne Zustand 2



**40074** CHF 100.- 222439  
**Pulverhorn, Kuhhorn,** Messinggarnitur, gefederter Pulverdoserer. Beschriftung: „Boche à Paris“. Zwei Bänder mit Oesen für einen Tragriemen. Totallänge 63cm. #ohne Zustand 1



**40068** CHF 80.- 234144  
**Kampfmesser, Eickhorn Solingen, Bayonet 2000 zu SG 553 Canada, Variante 2.** KL 182mm, TL 310mm. Brünierte Stahlklinge mit eingelasertem Firmenlogo, „Made in Germany“ und Ahornblatt. Griff und Scheide aus grünem Kunststoff, textile Tragvorrichtung. Die Scheide kann zusammen mit dem Messer als Drahtschere verwendet werden. #ohne Zustand 1

## Antik



**40075** CHF 180.- 235794  
**Revolver Lefauchaux „Laport & Armaos“, spanisch? Kal. 7mm Lef.** LL 87mm, TL 190mm, brünierte Ganzstahlwaffe für Stiffffeuerpatronen, DA-Abzug, nach vorne klappbar. Die Trommel und der offene Rahmen weisen Goldeinlagen auf. Die Griffschalen bestehen aus Bein. #ohne Zustand 2

## Zubehör

**40069** CHF 120.- 234795  
**Konvolut von 10 Ordonnanz- und Polizeiholster** zu Para, Sig, SIG-SAUER. Zustand 1

**40076** CHF 40.- 235807  
**Konvolut von 2 Revolvern.** Bodenfunde, Perkussionsrevolver Remington, Kal. .44 und ein DA-Revolver in Kal. 9mm. #ohne Zustand 3

**40070** CHF 50.- 237098  
**Schrotpatronenkoffer, 31x26x12cm.** Holzkorpus, mit grünem Webleinen überzogen, Seiten und Ecken aus hellbraunem Rindsleder, lederner Tragegriff. 2 Innefächer mit grünem Velours überzogen mit Raum für 200 Schrotpatronen. Zustand 1



**40077** CHF 380.- 235653  
**Revolver, S&W, No. 1, 2. Modell, Kal. .22short-blackpowder.** Versilberter Messingrahmen mit SA-Abzug, Lauf kann nach oben aufgeklappt werden. LL 80mm, TL 180mm. Siebenschüssige Trommel, rostnarbig. Glatte, geölte Nussholzgriffschalen. Die Versilberung am Griffstück ist teils abgegriffen, der Lauf weist eine altersbedingte Patina auf. #85520 Zustand 2



**40071** CHF 100.- 222439  
**Konvolut von 6 verschiedenen Kornschiebern zu Schweizer Ordonnanzwaffen.** 1. Parabellum 2. IG11 3. IG 11, verchromtes Modell. 3. 3 verschiedene Modelle zu K31/K11. Zustand 1

**40078** CHF 80.- 235603  
**Stiffffeuer-Revolver, belgisch, Kal. 7mm.** LL 60mm, TL 160mm. 6-schüssiger Revolver, brüniertes Stahlrahmen. Der ursprüngliche offene Rahmen wurde mit einer aufgeschraubten Schiene verstärkt. Klappabzug, Holzgriffschalen mit Fischhautmuster. Auf Trommel und Rahmen sind noch Reste einer Rollgravur erkennbar. Die Waffe wurde im Laufe der Zeit überarbeitet und brüniert. #207 Zustand 2

**40072** CHF 40.- 234615  
**Kugelzange, RK 9,5mm.** Rostfleckig, auf dem Griff Beschriftung „Türkische“. Zustand 2

**40073** CHF 50.- 234617  
**Kugelzange, klein, für Bündelrevolver, RK, 9,5mm.** Zustand 2



**40079** CHF 300.- 223176  
**Perkussionsreisepistolenpaar, Kal. 12mm.** LL=55mm, Kastenschloss, glatte Nussholzschalen Kleine Beschädigung der Laufmündung an einer Waffe. Keine Marken oder Nummern. Zustand 2

**40080** CHF 400.- 235246  
**Steinschlosspistole Lecomte, Kal. 14mm.** 25c m-langer Rundlauf mit 8-kantiger Wurzel und angedeuteter Schiene, mehrere Punzen. Schlossplatte signiert: „Lecomte“, Schlossfunktion in Ordnung. Nussholzschäft mit Messinggarnituren, Daumenblech mit verwischter Gravur, Hornabschluss am Vorderschaft, Ladestock mit 2 Pfeiffen. Zustand 1

**40081** CHF 180.- 235447  
**Perkussionspistole, belgisch, Kal. 12mm.** Kastenschloss, Messingguss mit seitlichem Blumenmuster, Lauf mit Verstärkungswulst, LL 60mm, TL 165mm. Nussholzgriff mit Fischhautverschnitt. Unten am Lauf sind die Buchstaben „JM“ eingeschlagen, belgischer Beschuss. #ohne Zustand 2



**40082** CHF 850.- 236381  
**Modellkanone Deutsch Kal. 12mm.** LL 27,5cm, gegossenes Messingrohr mit Schildzapfen und Delfinen. Die Kammeroberseite ist mit einem deutschen Fürstenwappen, überhöht von Reichsapfel und fünfzackiger Krone dekoriert. Hölzerne Lafette, Eisen beschlagen, hölzerne Speichenräder. Zustand 2

**40083** CHF 220.- 236382  
**Konvolut von 3 Vorderladerpistolen, defekt.** 1. Steinschlosspistole graviert, Eisengarnituren, Griffkappe aus Messing ergänzt, Vorderschaft angesetzt. 2. Steinschlosspistole mit Messinggarnituren. 3. Perkussionspistole aus Steinschloss aptiert, Schloss defekt. Zustand 3

**40084** CHF 120.- 232409  
**Perkussionspistole, doppelläufig, Kal. 14.5mm.** LL 170mm, L 210mm. Rückliegende Schösser, Laufhaken, belgischer Beschuss. Eisenteile blank poliert, teils fleckig mit feinen Rostnärbchen. Einfache Gravur auf Schlossplatten und Hahnen. Schäftung aus Nussholz mit Fischhautverschnitt, Abzugbügel und Kolbenabschluss aus einer Buntmetalllegierung. Im Kolbenabschluss befindet sich ein Fach für Zündhütchen. #ohne Zustand 2



**40085** CHF 1000.- 235600  
**Radschlosspistole, Deutsch?, Kal. 15.5mm.** LL 405mm, TL 620mm, Rundlauf mit schmaler Schiene. Flache Schlossplatte, an den Seiten aberundet mit Einfeilungen, Rad aussenliegend. Schiebedeckel zum Schliessen der Pulverpfanne. Eisenarmatur, glatte Nussholzvollschäftung, Ladestockpfeiffe und Ladestock fehlen. Auf der Schlossplatte ist die Jahreszahl 1643 eingeschlagen, keine Herstellermarken erkennbar. S-förmiger Schlüssel. #ohne Zustand 3



**40086** CHF 900.- 233759  
**Steinschlosspistole, FR- Gendarmeriepistole, Kal. 17.6mm.** LL 145mm, L 285mm. Eisenteile blank poliert. Schlossplatte und Hahn bombiert, Hahn mit herzförmigem Durchbruch, eiserner Ladestock. Auf der Schlossplatte ist ein „R“ eingeschlagen. Das Laufende weist die Inschrift: „Kleber 1795“ auf. Linksseitig auf dem Laufende befinden sich zwei Schmiedemarken. Der glatte, geölte Nussholzschäft hat im hinteren Teil einige zugekittete Wurmlöcher. #ohne Zustand 1



**40087** CHF 1200.- 234568  
**Perkussions Pistolenpaar, F. Ulrich, Kal. 11 mm,** Aptiert aus Steinschloss, Achtkantlauf mit Haarzügen, Goldring an der Wurzel, oben signiert: „F.Ulrich a Berne“. Standvisier mit Klappe und eingeschlaufes Korn. Schlosse mit vorliegenden Federn (eines mit defekter Hammerraste), Bleche signiert: „F.Ulrich“, eiserne Garnituren und Griffkappe, Rückstecher. Nussholzgriff mit feiner schottischer Fischhaut, auf der Schlossgegensseite ist ein silbernes Monogrammschild eingelassen, originale Ladestöcke. Zustand 1

**40088** CHF 300.- 234584  
**Perkussionsflinte, aptiert aus Steinschloss, Kal 16 mm**, Auf der Laufwurzel in Silber eingelegte Sign.: „L.Höffer in Nürnberg“, zierliches Schloss, Halbschaft mit Messingbeschlägen, diverse Beschädigungen. Zustand 3



**40089** CHF 500.- 236386  
**Schützenarmbrust um 1840**, Stahlbogen 70cm, Nussbaumsäule mit zwei seitlichen Stahlverstärkungen, Backenschäftung mit eiserner Kolbenkappe, der Schaft ist mit zahlreichen Neusilbereinlagen dekoriert, Hinter dem Schnäpper seitenverstellbares Standvisier mit Pendel. Zwei Originalpfeile und passender Spannhebel aus Holz. Zustand 1

**40090** CHF 1200.- 234598  
**Steinschlosspistole, wohl belgisch, um 1740, Rundlauf Kal. 14.6mm**. Schlossplatte und Hahn bombiert, Platte sign. „Lecompte“, innen Kreuzmarke, Messinggarnitur, L 39cm, Waffe rest. Zustand 2

**40091** CHF 400.- 234601  
**Perkussionspistole, Frankreich, Mod. 1822 Tbis, Kal. 17.6mm**. #59 Schlossplatte sig. „Mre Impale de St.Etienne“, LL 200mm, TL 350mm. Nussholzschaft aufgefrischt, Eisenteile teils mit feinen Rostnärbchen bedeckt, Messingarmatur. Laufwurzel linksseitig gestempelt mit der Kaliberbezeichnung und Waffennummer. Eiserner Ladestock, nummerngleich mit der Waffe. #956 Zustand 2

**40092** CHF 780.- 234603  
**Perkussionspistole, Kuchenreuther, 12.5 mm**. Aptiert aus Steinschloss, LL 275mm, TL 340mm. Der Lauf ist gebläut, an der Wurzel achtkantig und geht in rund über. Die Laufoberseite ist in Goldschrift mit „Joh. And. Kuchenreuter“ beschriftet. Auf der Laufwurzel sind drei Stempel Krone über „AK“ sowie einem weiteren, einen Reiter darstellenden, eingeschlagen. Die Schlossplatte ist flach mit stark angefasten Kanten, beschriftet mit: „I. A. Kuchenreuter“. Französischer Rückstecher, gegossene Messingarmatur, beschnittener Nussholzschaft mit vorderem Hornabschluss. Daumenblech aus Messing, hölzernem Ladestock mit Dopfer aus Horn. Oberhalb dem Daumenblech auf dem Griffücken befinden sich die Buchstaben „A“ und „M“. Siehe im Buch von Heer, „Der Neue Stockel“, Seite 650 wird Johann Andreas Kuchenreuter, 1716-1795, Büchsenmacher in Regensburg, erwähnt. #ohne Zustand 2

**40093** CHF 100.- 234231  
**Laufgewichtswaage, schweizerisch 1842 (?)** Holzstab mit Skala, Eisengarnitur, Knauf als Gegengewicht, Achtkantiger gedrückter Kugelknauf 2. Hälfte 16. Jh. gravierte Jahreszahl „1842“ und punzierte Jahreszahl „1855“ Eisenteile korr. Vgl. Schneider, Griffwaffen I, s. 168/169, 176-185. Zustand 2



**40094** CHF 400.- 236172  
**Antik-Schiesstock belgisch, Kal. 20Lefauchaux**. 77cm-langer Stahllauf mit Herstellermarke „DG“, Bajonettverschluss. Eiserner Handhabe mit abgewinkeltem Hornknauf. Seitlicher Schlaghammer mit Spannöse, bei gespanntem Hammer klappt auf der Gegenseite der Abzug heraus. Belgischer ELG-Beschuss. #134 Zustand 2



**40095** CHF 30.- 235106  
**3 Chassepot-Zündnadelpatronen, Kal. 13mm**. Guterhaltene Papierpatronen für das französische Armeegewehr M 1866. Zustand 1

**40096** CHF 300.- 235601  
**Steinschlosspistole, N. Maleur, Kal. 14.5mm**. LL 300mm, TL 480mm. Lauf an der Wurzel achtkantig in rund übergehend, Mündung mit Wulst verstärkt. Bombierte gravierte Schlossplatte und Hahn, Platte signiert: „N. Maleur“, Schriftzug verwischt. Eiserner Armatur, Schlossgegenplatte und Daumenblech durchbrochen, runde eiserne Pulverpfanne. Beschnittene Nussholzschaftung. Neu gefertigter, hölzerner Ladestock mit Hornabschluss. #ohne Zustand 3



**40097** CHF 300.- 236217  
**Reservistenkrug mit zugehöriger Reservistenflasche**, Deutschland 1907/09. Prächtig mit soldatischen Motiven bemalt und beschriftet „Resv. Merk, bei der 6. Comp. 3. Oberelssäss Infr. Regmt. No. 172 Stralsburg i/E. 1907/09“, Porzellan mit transluzentem Boden, Motiv: Soldatenabschied. Zinndeckel mit patriotischen Devisen, plastischen Soldaten und Adler als Daumenhandhabe. bemalte Porzellanflasche mit Nickelblecheinfassung, Schraubverschluss. Trinkbecher mit plastischem aufgesetztem Adler, vernickelt, rot-weiss-schwarze Tragekordel. Zustand 1

**40098** CHF 1500.- 235602  
**Perkussionspistolen-Paar „M. Berleur“; Kal. 13.5mm.** LL 185mm, TL 330mm. Achtkantlauf, nach vorne leicht verstärkt, innen glatt, blank, feines seitlich eingeschlaufes Korn. Flache Schlossplatte mit angefasten Kanten, signiert mit: „M. Berleur“. Hinter dem Hahn ist ein Sicherungsschieber angebracht mit welchem der Hahn in der Ruherast gesichert werden kann, funktionieren jedoch nicht mehr korrekt. Die Schlossgegenplatte für die hintere Schraube ist blattförmig gestaltet, das Gegenstück für die vordere Schraube ist mit einem Affenkopf verziert! Eisenarmatur verziert mit Akantusblättern, auf dem Abzugsbügel und dem Pistolengriffabschluss ist je ein Hund eingraviert. Eiserner Ladestock, Nussholzvollschäftung mit schottischer Fischhaut und feinen Silbernägel. Griff unten mit Wulst und einer metallenen Platte als Abschluss. Im Buch der Neue Stockel von Eugen Heer wird auf Seite 89 ein Michel Berleur 1780-1810, Waffenfabrikant in Liege erwähnt! #ohne Zustand 1



**40099** CHF 380.- 234342  
**Perkussionsgewehr, Kadettenwaffe. Spangenberg & Sauer, Kal. 12mm.** LL 820mm, TL 1190mm, Schlossplatte signiert: „Krone über SP&SR“, Nussholzschäftung, Messingarmatur, eiserner Ladestock, Ledertragriemen. #28 Zustand 2

**40100** CHF 500.- 234354  
**Perkussionspistole, badische Kolbenpistole M1853/58, Kal. 13.9mm.** LL240mm, TL 394mm, Rundlauf, an der Wurzel achtkantig. Korn auf dem Lauf aufgelötet, Kimme auf der Schwanzschraube integriert. Pistonsockel mit Reinigungsschraube. Flache Schlossplatte, Hahn bombiert. Schlossplatte signiert: „GH“, Laufwurzel mit „Suhl“, „ZD“ im Oval und weiteren Marken. Glatte Nussholzschäftung mit Messingarmatur. Die eiserne Schiene auf dem Griffücken weist eine rechteckige Öffnung zum Befestigen eines Kolbens auf. Auf dem Messingabschluss des Griffes ist die Truppeneinteilung „1.94.“ eingeschlagen. #C567 Zustand 1



**40101** CHF 2500.- 236234  
**Perkussionsrevolver, Colt 1851 Navy, Kal. .36.** Hergestellt 1863, LL 190mm, TL 330mm, Rahmen und Trommel Stahl, Griffstück aus Messing. SA-Abzug, Trommel mit aufgerollter Szene mit Kriegsschiffen. Ladepresse mit Resten von Bunt- härting, Brünierung am Lauf und Rahmen stark berieben. Feines Messingkorn, Beschriftung auf dem Lauf: „Adress Col. Saml. Colt New York U.S. America“. Glatte Nussholzgriffschalen. Hammerfeder defekt. #151894 Zustand 1

**40102** CHF 280.- 233740  
**Perkussionspistole, franz. Ord. 1822bis, Kal. 17.6mm.** LL 200mm, TL 350mm. Schlossplatte signiert mit: „Tulle“. Die Schwanzschraube ist beschriftet mit: „Mle. 1822bis“. Die Metallteile sind blank, Messingarmatur. Nussholzschäftung mit div. Gebrauchsspuren. Eiserner Ladestock mit integriertem Pulvermass. Zustand 2



**40103** CHF 900.- 234654  
**Scharfschützenstutzer Kant. Ord. GR 1838/40, Kal. 14mm.** Perkussion, achtkantiger Lauf mit 14 Zügen, LL=892mm. Schwanzschraube sig.: „L.WINTER IN THUSIS“. Quadrantvisier, Messingkorn. Schloss mit Fliege, Doppelzüngelstecher. Nussholzschäftung mit Backe, Messingarmaturen, hölzerner Ladestock ergänzt. Passendes 3-kant Stichbajonett sig.: „PJ“ mit Lederscheide. #4 Zustand 2

**40104** CHF 700.- 234658  
**Schwerer Standstutzer 1820/40, Kal. 11mm** (zeitgenössisch gebüchster Lauf). Perkussion aus Steinschloss aptiert, Achtkantlauf gezogen, LL=905mm. Im Visierausschnitt am Lauf ist eine Prismenschiene zur Aufnahme eines längsverschiebbaren Visiers, auf der Scheibe der originale Diopter, eisernes Tunnelkorn mit Fliege. Die Schlossplatte ist sign.: „Eggiman“ (Eggimann Jakob I, Büchsenmacher, Sumiswald erw. 1810-1837). Nussholzschäftung mit Backe und Messingarmaturen, Nadelstecher mit Messingabzugsbügel, eiserner Ladestock mit Horndöpper, Handstütze mit Pilz. Zustand 2

**40105** CHF 50.- 234238  
**Steinschloss französisches Modell 1777, Kal. 17.6mm.** Für Infanteriegewehr. Schloss mit Messingpfanne und gewickeltem Batteriedeckel Länge 15.8cm. Zustand 2

**40106** CHF 650.- 234770  
**Steinschloss-Stutzer, Schweiz, Kal. 16.5mm.** Schwerer Achtkantlauf mit Haarnadelzügen, 850mm lang, sign. „Scherrer im Pundt“. Der Lauf weist starke Rostnarben auf. Flache Schlossplatte, eiserne Pulverpfanne, schwanenhalsförmiger Hahn. Deutscher Stecher, seitlich eingeschlaufes Korn und Messingkimme mit zwei klappbaren Kimmenblättern. Nussholzvollschäftung mit Messingabschluss vorne, Reparaturstelle am Vorderschaft. Messingarmatur, montierte Riemenbügel. Eiserner Ladestock. Im Buch Schweizer Waffenschmiede von Hugo Schneider auf Seite 240 wird ein Joseph Scherrer (1830-1850) im Pundt/Lichtensteig/SG erwähnt. TL 1240mm. #ohne Zustand 2



**40107** CHF 800.- 234632  
**Scharfschützenstutzer Kant.Ord. Thurgau 1840, Kal. 16mm.** Perkussion, gebräunter Rundlauf gezogen (16 Züge) mit rechtsseitiger kastenförmiger Bajonetaufnahme mit Haltefeder, LL 895mm. Quadrantvisier, Korn fehlt. Nussholzhalb- schäftung mit Backe und eisernen Garnituren. Doppelzüngelstecher mit Messingabzugsbügel, originaler Holzladestock mit Messingdöpper. Passendes Dreikant-Stichbajonett. Waffe im Fundzustand, zu reinigen. #60 Zustand 2



**40108** CHF 900.- 234627  
**Scharfschützenstutzer Kant. Ord. Graubünden 1838, Kal. 15mm.** Perkussion, Achtkantlauf mit 14 Zügen, rechtsseitig angebrachte Bajonetthaft wie Feldstutzer 1851, LL=907mm. Die Oberseite trägt den belgischen ELG-Beschuss, die Schwanzschraube ist signiert: „C.PFISTER IN THUSIS“ (erwähnt um 1830). Quadrantvisier, eisernes Korn. Schloss mit Fliege, Doppelzügelstecher. Nussholzhalbschaft mit runder Backe, Eisengarnituren, originaler Ladestock, unter dem abschraubbaren Werghalter ist der Kugelzieher. Zugehöriges Stichbajonet mit Gleitfeder. Zustand 2



**40109** CHF 680.- 234639  
**Scharfschützenstutzer Kant. Ord. Zürich 1837/42, Kal. 15.7mm.** Perkussion, achtkantiger Lauf mit 14 Zügen, LL 930mm. Lafoberseite sig.: „J.B Wald“, Schlossplatte „I.H. BAUMANN.WALD“ Johann Heinrich Baumann, Büchsenmacher, Wald ZH. Standvisier laienhaft ergänzt, eisernes Korn. Schloss mit Fliege, Doppelzügelstecher. Nussholzschäft mit Backe, Messinggarnituren, originaler hölzerner Ladestock mit Messingdöpper. Zustand 2

**40110** CHF 900.- 234645  
**Stutzer Neuenburg 1820/40, Kal. 18mm.** Perkussion, aus Steinschloss transformiert. Offiziers- oder Privatwaffe. Halbachtkant- Halbbrundlauf gezogen (24 Züge), LL 920mm. Standvisier, Messingkorn. Schlossplatte sig.: „Faton“ (Im Buch Schweizer Waffenschmiede ist ein Büchsenmacher Faton aus Neuenburg erwähnt). Nussholzschäft mit Backe, Messinggarnituren. Nadelstecher mit Messingabzugsbügel, hölzerner Ladestock mit Messingabschluss, ergänzt?. Zustand 2



**40111** CHF 300.- 233024  
**Antikgewehr Remington Rolling Block Rifle 1867, Kal. 11mm.** Muskete mit 3 Schaftbändern, LL=89cm, Treppenvisier. Schaft aus american Walnut. Metallteile blank berieben, Originalputzstock. #B Zustand 3

## Pause

## Sonderbewilligung

**40112** CHF 150.- 235216  
**Laserzielgerät SPHINX/Laser Devices, Inc, zu AT 2000.** Robustes schwarz eloxiertes Metallgehäuse zum Anklemmen an den Abzugsbügel, linksseitiger Ein/Aus-Schalter, Laserdiode höhen- und seitenverstellbar. #55865 Zustand 1

**40113** CHF 600.- 235541  
**Leichtes Maschinengewehr, WF Bern, LMG 25, Kal. 7.5x55.** Rückstossloader mit Kniegelenkverschluss, brüniertes Stahlgehäuse. Leitkurvenvisier bis 2000m einstellbar, Balkenkorn. Lackierter Nussholzschäft, Zweibeinstütze, Ledertragriemen. Zubehör: Wechsellauf im Lederköcher, Reserveverschluss, hintere Stütze, Magazintaschen mit total 4 Magazinen. #13455 Zustand 1

**40114** CHF 1000.- 219805  
**Sturmgewehr, US Ord. M16 A1, Kal. .223.** Werksvollautomat, COLT-Fertigung, dreieckiger Vorderschaft, Mündungsbremse mit 6 Schlitzen. #5257322 Zustand 2

**40115** CHF 300.- 236548  
**Sturmgewehr, ungarische AMD-65, Kal. 7.62x39.LL380mm** inkl. Mündungsbremse, TL 910mm. Gasdrucklader mit Drehwarzenverschluss, zum Abschuss von Gewehrgranaten kann die Gasdüse ausgeschaltet werden. Gehäuse aus gepresstem Stahlblech. Links am Gehäuse ist eine ZF-Montageschiene festgeschraubt. Leitkurvenvisier, einstellbar bis 800m, Anschlagenschaft seitlich umklappbar, Pistolengriff und Vorderschaft aus schwarzem Kunststoff. Anschlagenschaft und Vorderschaft sind längs gefedert. #KP4400 Zustand 1



**140116** CHF 700.- 236549  
**Sturmgewehr, US M14, H&R, Kal. .308.** LL 560mm, TL 1120mm, aufschliessender Gasdrucklader mit feststehendem Lauf und Drehwarzenverriegelung. Gefrästes, phosphatiertes Stahlgehäuse. Rechts am Gehäuse befindet sich der Drehflügel für die Feuerwahl. Diopter, einstellbar bis 915m. Mündungsbremse mit Längsschlitzen, Bajonetthalterung. Gebeizte Holzschäftung, Vorderschaftabdeckung aus braunem Kunststoff. Eiserne, aufklappbare Kolbenkappe mit Fach für Reinigungsgerät. Am 1. Mai 1957 wurde das M14 offiziell als Ersatz für den Garand M1 bei der US-Armee eingeführt. #477497 Zustand 1



**40117** CHF 900.- 236551  
**Machinenkarabiner US-Ord. 30M2-Carbine Kal. .30M1.** Durch Inland/General Motos als M2 gefertigt, Verschlusshülse bezeichnet: „U.S. Carbine Cal. .30 M2“. Verstärkter Verschluss und Ladehebel, linksseitiger Feuerwahlhebel, Sicherung vor dem Abzug. Nussholzschäft mit Pistolengriff, Holzhandschutz, Bajonetthalter. 30er-Magazin, 4 originalverpackte 15-er-Reserve Magazine. #7435692 Zustand 1



**40118** CHF 7000.- 236552  
**Sturmgewehr, Stoner 63A, gefertigt bei Cadillac Gage Company, Kal. .223.** LL 520mm inkl. Mündungsbremse, TL 1025mm, aufschliessender Gasdrucklader mit Drehwarzenverriegelung. Verschluss- und Abzuggehäuse aus gepresstem Stahlblech, phosphatiert. Klappbarer Diopter mit zwei Stellungen, Blockkorn mit Kornbacken. Vorderschaft, Pistolengriff und Kolben aus schwarzem Kunststoff. #002942 Zustand 1

**40119** CHF 150.- 235498  
**Sturmgewehr, ungarisches AK 47, nach alter CH-Norm auf Halbauto geändert! Kal. 7.62x39.** Gasdrucklader mit Drehwarzenverriegelung. Gefrästes, brüniertes Stahlgehäuse. Leitkurvenvisier, einstellbar bis 800m. Helle Buchenholzschaftung, Pistolengriff mit Fischhaut. #BM17730 Zustand 2

**40120** CHF 350.- 235232  
**Sturmgewehr AKM, rumänische Fertigung, Kal. 7.62x39,** nach alter CH-Norm zum Halbautomaten umgebaut. Schiebvisierung einstellbar bis 1000m. Lackierte Schichtholzschäftung, Pistolengriff aus Kunststoff. Vorderschaft mit Pistolengriff. Links seitlich am Gehäuse ist die ZF-Montageschiene angeietet. #JK144 Zustand 1



**40121** CHF 2800.- 236902  
**Sturmgewehr 44 (MP43/1), Kal. 8x33.** Blanker Lauf, frühe Ausführung mit ZF-Montagewulsten seitlich der Visierung. Links am Schlossgehäuse bezeichnet „MP 43/1“. Fertigung „cos“ (Gebrueder Merz, Merz-Werke, Frankfurt am Main), Griffstück „awt“ (Wuerttembergische Metallwarenfabrik AG, Geislingen Steige), div. Abnahmen. Originale Brünierung zu ca. 98% erhalten, Kolben und Griffschalen Nussholz. Magazin gestempelt „MP43“, originaler Ledertragriemen. Waffe komplett nummerngleich und ohne Fremdbestempelung! #1792b/43 Zustand 1

**40122** CHF 8800.- 236903  
**Sturmgewehr 44 (MP44), Scharfschützenausführung, Kal. 8x33.** Blanker Lauf. Links am Schlossgehäuse bezeichnet „MP 44“. Rechtsseitig am Verschlussgehäuse ist die Aufnahme für den Zielfernrohrtrager montiert, darauf in der originalen Schlittenmontage Gw ZF 4 #35692 ddx (Voigtlaender u. Sohn AG, Braunschweig). ZF-Träger mit Nr. 2832. Waffe gefertigt bei „fxo“ (C.G. Haenel, Waffen- u. Fahrradfabrik, Suhl) und „cos“ (Gebrueder Merz, Merz-Werke, Frankfurt am Main), div. Abnahmen. Originale Brünierung weitgehend erhalten. Kolben aus Nussholz, Griffschalen braunes Bakelit. Magazin gestempelt „MP44“, originaler Ledertragriemen. Komplet nummerngleich! #3464x/45 **siehe Titelbild** Zustand 1

**40123** CHF 150.- 233736  
**Sturmgewehr, ungarische Kalaschnikow AK 47, Kal. 7.62x39.** Verschlussgehäuse aus dem Vollen gefräst. Metallteile schwarz lackiert. Verstellbare Visierung bis 800m. Vorderschaft, Pistolengriff und Kolben aus Holz. Nach alter CH-Norm zum Halbautomaten umgebaut. 3 Ersatzmagazine. #BM41462 Zustand 2

**40124** CHF 500.- 236984  
**Selbstladegewehr, FN SAFN 49, mit SF-Funktion, Kal. .30-06.** LL 590mm, TL 1130mm, aufschliessender Gasdrucklader. Gefrästes Gehäuse, phosphatiert, Diopter mit Leitkurve, Blockkorn mit Kornbacken, Bajonethalter. Rechtsseitig am Abzugbügel ist der Sicherungsflügel angebracht, auf der linken Seite befindet sich der Feuerwahlhebel mit den Positionen „SA“ und „A!“ Auf der Hülse des Verschlussgehäuses sind Bearbeitungsspuren welche mit schwarzem Lack überstrichen sind, sichtbar. Normalerweise befindet sich da der Eigentumsstempel. Geölte, glatte Nussholzschäftung, montierte Riemenbügel. #16111 Zustand 2



**40125** CHF 450.- 236985  
**Sturmgewehr, FN FAL, Kal. .308.** LL 540mm, TL 1055mm, Gasdrucklader mit abkippendem Verschluss. Phosphatiertes System, Diopter bis 600m einstellbar, Vorderschaft und Pistolengriff aus schwarzem Kunststoff, aufklappbarer Traggriff. Hölzerner Kolben mit Eisenkappe. Bajonett aus phosphatiertem Stahl, KL 202mm, TL 322mm, schwarze Kunststoffgriffschalen, brünierte Stahlscheide. Lederne Magazintasche mit zwei Magazinen, sowie einem weiteren Magazin. #8946 Zustand 1

**40126** CHF 700.- 236986  
**Sturmgewehr, Steyr FN FAL, G1, Kal. .308.** LL 610mm inkl. Mündungsbremse, TL 1130mm, Gasdrucklader mit abkippendem Verschluss. Phosphatiertes System, Diopter bis 600m einstellbar, Vorderschaft als Blechprägeteil, Zweibeinstütze. Kolben und Pistolengriff aus glattem, geöltem Nussholz, aufklappbarer Traggriff. #8612 Zustand 1



**40127** CHF 1800.- 236987  
**Sturmgewehr, FN C, Kal. .223.** LL 450mm, TL 1000mm, aufschüssender Gasdrucklader mit Drehverriegelung. Verschlussgehäuse aus gepresstem Stahlblech, das Abzuggehäuse ist aus gefrästem Leichtmetall und schwarz eloxiert. Die Waffe verfügt über eine wahlweise Funktion von Einzel-, Seriefeuer und 3-Schussautomatik. Klappbarer Diopter, Korn mit Backen. Seitlich umklappbarer Skeletonschaft, Vorderschaft und Pistolengriff aus schwarzem Kunststoff. Zweibeinstütze, brüniertes Ganzstahlbajonett mit schwarzer Kunststoffscheide. #28885 Zustand 1

**40128** CHF 300.- 236988  
**Sturmgewehr, Steyr liz. FN FAL, Stg. 58, nach alter CH-Norm auf Semi-Auto geändert. Kal. .308.** LL 580mm inkl. Mündungsbremse, TL 1090mm, Gasdrucklader mit abkippendem Verschluss. Phosphatiertes System, Diopter bis 600m einstellbar, Vorderschaft als Blechprägeteil, Zweibeinstütze. Kolben und Pistolengriff aus schwarzem Kunststoff, aufklappbarer Traggriff. Österr. Beschuss. 3 Reservemagazine. #145393 Zustand 1



**40129** CHF 550.- 236990  
**Sturmgewehr, HK G3A3, Kal. .308.** LL 520mm inkl. Mündungsbremse, TL 1020. Aufschiessendes System, Rückstosslader mit verzögertem Rollenverschluss. Verschluss- und Abzuggehäuse aus gepresstem Stahlblech, phosphatiert. Dioptertrommel einstellbar bis 400m, Pistolengriff, Vorderschaft und Kolben aus schwarzem Kunststoff. 2 Reservemagazine. #14T584 Zustand 1



**40130** CHF 1550.- 236996  
**Sturmgewehr, Armalite AR 18S, gefertigt bei Sterling/GB, Kal. .223.** LL 300mm inkl. Feuerscheindämpfer, TL 795mm, aufschüssender Gasdrucklader mit Drehverriegelung. Gehäuse aus gepresstem Stahlblech, brüniert. Feuerwahlhebel beidseitig bedienbar. Klappbarer Diopter, Korn mit Backe. Vorderschaft, Pistolengriff und Kolben aus schwarzem Kunststoff, Bajonett-halterung. #AS230 Zustand 1

**40131** CHF 750.- 236997  
**Sturmgewehr, Enfield G3A4, Kal. .308.** LL 490mm inkl. Mündungsbremse, TL 1020. Aufschiessendes System, Rückstosslader mit verzögertem Rollenverschluss. Verschluss- und Abzuggehäuse aus gepresstem Stahlblech, brüniert. Ausziehbare Schulterstütze, Dioptertrommel einstellbar bis 400m, Pistolengriff und Vorderschaft aus grünem Kunststoff. Zielfernrohr FN mit originaler Klemmmontage. Bajonett mit schwarzem Kunststoffgriff, Reservemagazin. #6715652 Zustand 1

**40132** CHF 2200.- 236998  
**Sturmgewehr, Enfield L85A1, „Bull-pup“, Kal. .223.** LL 540mm inkl. Mündungsbremse, TL 780mm, Verschluss- und Abzuggehäuse aus gepresstem Stahlblech, brüniert. Leichtmetalltraggriff mit integriertem Diopter, Blockkorn mit Kornbacken. Vorderschaft, Pistolengriff und Kolbenbacke aus grünem Kunststoff. Bajonett L1A1, KL 180mm, TL 280mm, Klinge phosphatiert, Griff geschwärzt. Schwarze Kunststoffscheide, kann mit dem Bajonett zusammen als Drahtschere verwendet werden. #A008600 Zustand 1

**40133** CHF 1400.- 236999  
**Sturmgewehr, HK 33, Hersteller MAS, Kal. .223.** LL 420mm inkl. Mündungsbremse, TL 925. Aufschiessendes System, Rückstosslader mit verzögertem Rollenverschluss. Verschlussgehäuse aus gepresstem Stahlblech, brüniert. Englischer Beschuss. Dioptertrommel einstellbar bis 400m, Pistolengriff, Vorderschaft und Kolben aus schwarzem Kunststoff. #3019586 Zustand 1



**40134** CHF 1250.- 237000  
**Sturmgewehr, Armalite AR 10, hergestellt bei Artillerie Inrichtungen, Hembrug/NL, Kal. .308.** LL 508mm, TL 1030mm, Verschlussgehäuse aus geschwärztem Leichtmetall. Aufschiessender Gasdrucklader mit Drehwarzenverriegelung. Diopter im Traggriff integriert, Blockkorn mit Kornbacken, ZF von „AI“, 3.6x25, muss revidiert werden. Vorderschaft, Pistolengriff und Kolben aus rötlich-braunem Kunststoff, Kolbenkappe aus schwarzem Gummi. Zweibeinstütze, Englischer Beschuss auf dem Verschlussgehäuse. Bajonett vom gleichen Hersteller, KL 187mm, TL 305mm, symmetrische Form, phosphatiert, Holzgriffschalen mit zwei Schrauben befestigt. Grüne Kunststoffscheide mit textiler Halterung. Reservemagazin. #8403 Zustand 1

**40135** CHF 900.- 213543  
**SIG Stgw 90, Kal. .223.** Versuchswaffe aus der SIG-Sammlung, Sammlungsnummer 1790. Entwicklungsstand 0-Serie, Konfiguration 1984, für Vorführungen. Grün xylanbeschichtete Waffe, alter Kolben ohne Sollbruchstelle, Abzugsgehäuse alte Ausführung, Seitenkorrekturschraube mit Seegerring. #881 Zustand 1



**40136** CHF 1200.- 225273  
**Maschinenpistole Astra 902, Kal. 7.63mmMauser.** Der C96 nachempfundene Reihenfeuerpistole, Ausführung mit fixem 20-Schuss-Magazin. Griffstück links mit Gravur: „Astra Automatic Pistol Patented July 12 1928“, Feuerwahlhebel rechts bezeichnet „1 / 20“ sowie spanischem Beschuss. Visier 50-1000m, Nussholzgriffschalen mit 12 Querrillen, Fangschnurring fehlt. Die Ausführung 902 mit festem 20-Schuss-Magazin wurde in einer Stückzahl von 7075 Exemplaren gefertigt (Vergl Antaris, Astra Firearms S.368 ff). #12000 Zustand 2

**40137** CHF 850.- 225276  
**Maschinenpistole Royal Mod. H, Kal. 7.63mmMauser.** Hergestellt durch Bestegui Hermanos, der C96 nachempfundene Reihenfeuerpistole. Ausführung mit fixem 10-Schuss-Magazin. Griffstück links mit Feuerwahlhebel (MF / NORMAL), rechts bezeichnet „Royal Patent No. 105614“ sowie spanischem Beschuss. Visier 50-1000m, Nussholzgriffschalen mit 14 Querrillen, Fangschnurring gebrochen. Die Ausführung H wurde 1927/1929 in kleiner Stückzahl gefertigt (Vergl Antaris, Astra Firearms S.690 ff). #21208 Zustand 2



**40138** CHF 1000.- 225277  
**Maschinenpistole Royal Hs MM31, Kal. 7.63mmMauser.** Hergestellt durch Bestegui Hermanos, der C96 nachempfundene Reihenfeuerpistole. Ausführung mit fixem 20-Schuss-Magazin. Griffstück links mit Feuerwahlhebel (N / R), rechts bezeichnet „Royal Patent No. 105614“ sowie spanischem Beschuss. Visier 50-1000m, Nussholzgriffschalen mit 11 Querrillen, Fangschnurring. Die Ausführung mit festem 20-Schuss-Magazin wurde 1928/1930 nur in kleiner Stückzahl gefertigt (Vergl Antaris, Astra Firearms S.700 ff). #29295 Zustand 2

**40139** CHF 1300.- 231418  
**Sturmgewehr, SIG SG 551-1, Kal. .223Rem.** Aus der SIG Werksammlung. LL 33,5cm, L 84cm. Wahlweise Funktion für Einzel-, Dreischuss- oder Serienfeuer. Auf dem Verschlussgehäuse aufgeschweisste Picantiny-Schiene mit Hilfsvisierung, Bajonethalter, Mündungsbremse mit Innengewinde für Blindschussgerät, Klappschaft. Auf der rechten Seite am Vorderschaft ist eine 55mm lange Montageschiene festgeschraubt. Grüne Ilaflonbeschichtung. #411528 Zustand 2

**40140** CHF 1200.- 235415  
**Sturmgewehr, SIG SG 550-1, Kal. .223Rem.** LL 530mm, TL 1000mm. Wahlweise Funktion für Einzel-, Dreischuss- oder Vollautofeuer. Grüne Ilaflonbeschichtung, Klappschaft, Mündungsbremse, Bajonethalter. CH-Beschuss. #180294 Zustand 1

**40141** CHF 200.- 236157  
**Sturmgewehr, Steyr FN FAL, Stg. 58, Kal. .308.** LL 580mm inkl. Mündungsbremse, TL 1090mm, Gasdrucklader mit abkippendem Verschluss. Brüniertes System, Diopter bis 600m einstellbar, Vorderschaft als Blechprägeteil, Zweibeinstütze. Kolben und Pistolengriff aus schwarzem Kunststoff, aufklappbarer Traggriff. Österr. Beschuss von 1961. Auf Semi-Auto geändert nach alter CH-Norm. #57297 Zustand 1



**40142** CHF 800.- 236542  
**Universal-Maschinengewehr, CZ VZ59 N, Kal. .308.** LL 690mm, TL 1215mm, gefrästes Stahlgehäuse, brüniert. Gasdrucklader mit Kippriegelverschluss, für Einzel- und Dauerfeuer eingerichtet. Leitervisier, einstellbar bis 2000m. Kolben und Traggriff aus Holz, eiserne Kolbenkappe mit aufklappbarem Haken. Trichterförmiger Feuerscheindämpfer, höhenverstellbare Zweibeinstütze. Das Spannen des Verschlusses geschieht durch nach vorne Schieben und Zurückziehen des Pistolengriffes. #H-8052-N Zustand 2

**40143** CHF 700.- 236544  
**Maschinengewehr, bulg. PKM, (10 im Doppelkreis), Kal. 7.62x54R.** LL 658mm, TL 1190, zuschiessender Gasdrucklader, Drehwarzenverriegelung. Gehäuse aus gepresstem Stahlblech zusammengeietet, brüniert. Im Gegensatz zur russischen Ausführung ist der Lauf bei der bulgarischen Variante kanalisiert. Mündungsbremse mit Längsschlitten, Leitkurvenvisier, einstellbar bis 1500m. Zweibeinstütze aus Blechprägeteilen. Skeletonschaft und Pistolengriff aus Schichtholz, Traggriffoberteil aus rotem Kunststoff. #20095 Zustand 1



**40144** CHF 650.- 236545  
**Maschinengewehr, russ. RP 1946, hergestellt 1948, Kal. 7.62x54R.** LL 605mm, TL 1270mm, zuschiessender Gasdrucklader mit feststehendem Lauf. Geprägtes, brüniertes Stahlgehäuse, Leitkurvenvisier, einstellbar bis 1500m. Lackierter Holzkolben, Zweibeinstütze, Traggriff. #AE201 Zustand 1

**40145** CHF 900.- 236546  
**Leichtes Maschinengewehr, russ. RPK, hergestellt 1973, Kal. 7.62x39.** LL 590mm, TL 1025mm, Gasdrucklader mit feststehendem Lauf und Drehverriegelung. Verschlussgehäuse aus gepresstem Stahlblech, brüniert. Leitkurvenvisier, einstellbar bis 1000m. Kolben, Vorderschaft und Pistolengriff aus lackiertem Schichtholz. Zweibeinstütze, Zubehör 2 Trommelmagazine. #BB4708 Zustand 1

**40146** CHF 1200.- 236442  
**Maschinengewehr, FN 1919A4FN, Kal. .308.** LL 670mm, TL 1070mm, brüniertes Stahl, Rückstosslader, Spatengriff, Spindeldiopter. Auf der rechten Gehäusesseite ist das israelische Wappen eingraviert. Grüne Infanterielaffette. Zubehör 3 Gurtenkistchen mit Gurten. Verschluss nicht nummerngleich. #7102182 Zustand 1



**40147** CHF 1400.- 236448  
**Maschinengewehr, US 1919A6, Kal. .30-06.** LL 610mm, TL 1420mm, phosphatierter Stahl, Rückstosslader, Pistolengriff und Kolben aus gepresstem Blech, Spindeldiopter. Die rechte Gehäusesseite ist beschriftet: „US Machine Gun 1919A6, U.S. Property und MFD By Saco-Lowell Shops“. Am Laufmantel ist ein Traggriff sowie eine Zweibeinstütze festgeklemmt. #973454 Zustand 1

**40148** CHF 7500.- 236449  
**Maschinengewehr, MG 08/15, Kal. 8x57IS.** Hergestellt von Sauer&Sohn, Suhl 1918. LL 680mm inkl. Feuerdämpfer, TL 1400mm. Wassergekühltes-Maxim-MG, Metallteile brüniert. Leitkurvenvisier einstellbar bis 2000m, Pistolengriff und Kolben aus Holz. Infanteriestütze aus zusammengenieteten Eisenblechelementen. Verschluss nummerngleich, Hersteller Carl Walther. Anm. MG 08/15 in solch ausgezeichnetem Zustand sind sehr selten. #1061 **siehe Titelbild** Zustand 1



**40149** CHF 1000.- 236451  
**Maschinengewehr, deutsch. MG34, Kal. 8x57IS.** Herstellercode „dot 1943“ (Waffenwerke Brünn). LL 620mm, TL 1250mm, Rückstosslader, gefrästes, brüniertes Stahlgehäuse. Aufklappbares Visier und Korn, einstellbar bis 2000m, Holzkolben, Zweibeinstütze. Dunkelgraue Holzkiste für MG, zwei Ersatzläufe, Werkzeugtasche mit Fliegervisier. Kiste beschriftet: „Met. 7.9mm, m/944“, wurde so an Portugal geliefert. #3116c Zustand neuwertig

**40150** CHF 900.- 236454  
**Maschinengewehr, MG42-59, Gehäuse „ar“ für Mauser Werke. Kal. .308.** LL 560mm, TL 1210mm. Gehäuse und Mantelrohr aus gepresstem Stahlblech, brüniert. Rückstosslader mit Rollenverschluss. Leitkurvenvisier, einstellbar bis 2000m. An dem ehemaligen MG 42 wurden alle Markierungen die aus der Nazizeit stammten, entfernt. Kolben aus rötlichem Kunststoff, schwarze Griffschalen. Zweibeinstütze aus gepresstem Stahlblech, Ledertragriemen. Zubehör 4 Ersatzläufe, eine Gurtenkiste mit Gurten. #4293 Zustand 1

**40151** CHF 650.- 236455  
**Maschinengewehr, jug.-MG53, Kal. 8x57IS.** LL 560mm, TL 1210mm. Gehäuse und Mantelrohr aus gepresstem Stahlblech, brüniert. Rückstosslader mit Rollenverschluss. Leitkurvenvisier, einstellbar bis 2000m. Kolben aus geschwärztem Holz, schwarze Kunststoffgriffschalen. Zweibeinstütze aus gepresstem Stahlblech, Ledertragriemen. Auf dem Gehäusedeckel ist das Wappen von Jugoslawien eingepägt. Zubehör 1 Ersatzlauf, eine Gurtenkiste mit Gurten. #43017 Zustand 1

**40152** CHF 900.- 236456  
**Maschinengewehr, Bren MkI, D 1943, Kal. .303.** LL 650 inkl. Feuerscheindämpfer, TL 1170, zuschiessendes System, Gasdrucklader mit feststehendem Lauf. Gehäuse gefräst, schwarz lackiert. Diopter verstellbar über Visiertrommel, verstellbar bis 2000m. Zweibeinstütze, Kolben und Pistolengriff aus Nussholz, hölzerner Traggriff. Grüne Aufbewahrungskiste für MG mit Reservelauf und Werkzeuge, beschriftet: „Bren 7.7 M 43“. Grüne Metallkiste mit 12 Reservemagazinen. #AA2321 Zustand neuwertig



**40153** CHF 1800.- 236510  
**Maschinengewehr, jap. MG Taisho 11, Kal. 6.5mmJap.** LL 480mm, TL 1100mm. Gasdrucklader mit feststehendem Lauf und Horizontalblockverschluss. Gefrästes, brüniertes Stahlgehäuse. Lauf mit Kühlrillen, Leitkurvenvisier, einstellbar bis 500m. Stark gekrümmter, metallischer Kolbenhals, hölzerner Kolben, Zweibeinstütze. Speziell am Taisho 11 ist die Patronenzufuhr. Links am Gehäuse befindet sich ein trichterähnlicher Behälter mit gefedertem Deckel. In diesen Behälter werden gefüllte Ladestreifen eingelegt aus denen über einen besonderen Mechanismus die Patronen der Waffe zugeführt werden. Verschlusskonstruktion wurde weitgehend vom Hotchkiss-MG übernommen. Da beim Schiessen die Patronen geölt werden müssen, befindet sich über dem Patronenlager, integriert in das Verschlussgehäuse, ein Ölbehälter. #23635 Zustand 1

**40154** CHF 1200.- 236511  
**Leichtes Maschinengewehr, belg. FN FAL 50-41, HB, Kal. .308.** LL 535mm, TL 1150mm, aufschliessender Gasdrucklader mit feststehendem Lauf und zweiteiligem Kippverschluss. Gefrästes Verschlussgehäuse aus brüniertem Stahl, Diopter, einstellbar bis 600m. Pistolengriff, Traggriff und Kolben aus schwarzem Kunststoff, Vorderschaft aus Holz. Einklappbare Zweibeinstütze. #107194 Zustand 1

**40155** CHF 1700.- 236512  
**Leichtes Maschinengewehr, belg. FN Mod. D, Kal. 30-06.** Gasdrucklader, Verschluss zuschiessend. Die bei FN gefertigten LMG's sind gleich gebaut wie das BAR mit dem Unterschied, dass sie über einen Pistolengriff verfügen. LL mit Feuerschein-dämpfer 610mm, TL 1150mm. Gefrästes, brüniertes Verschlussgehäuse, Leitkurvenvisier, einstellbar bis 1500m, klappbarer Traggriff mit hölzerner Halterung. Lauf mit Kühlrippen. Zweibeinstütze, verstellbare Hinterstütze. Kolben, Vorderschaft und Pistolengriffschalen aus Holz. Grüne textile Werkzeutasche, Reservelauf und drei Magazine. #AL236 Zustand 1



**40156** CHF 1600.- 236513  
**Maschinengewehr, FN MAG, Kal. .308.** LL 545mm, TL 1260mm. Gasdrucklader mit Stützriegel. Gehäuse aus Stanzteilen zusammengenietet. Gurtzuführung, Leitkurvenvisier, Kolben und Griffschalen aus schwarzem Kunststoff. Zweibeinstütze aus gepresstem Stahlblech, Mündungsbremse längsgeschlitzt. Ende der 50er Jahre wurde diese Waffe entwickelt und bis 1983 bereits an über 75 Staaten geliefert. #732 Zustand 1

**40157** CHF 1600.- 236514  
**Maschinengewehr, Madsen 1950, Kal. 8x57IS.** LL 590mm, TL 1270mm, brüniertes, gefrästes Stahlgehäuse. Rückstosslader mit Fallblockverschluss ähnlich dem Martinverschluss. Magazin zuführung von oben, Leitkurvenvisier, einstellbar bis 1900m. Schwenkbarer Traggriff mit Holzhalterung, hölzerner Kolben. Einklappbare Zweibeinstützen. Britischer Beschuss auf dem Lauf. Dreibeinlaffette mit Schussauslösung an der Laffette. 3 Ersatzmagazine. Madsen brachte 1902 das weltweit erste handliche, leichte Maschinengewehr heraus. #7 Zustand 1

**40158** CHF 1100.- 236515  
**Maschinengewehr, franz. MG Mod. AA-52-MAC, Kal. 7.5x54.** LL 500mm, TL 980mm, Rückstosslader mit feststehendem Lauf, halbstarrer Hebelverschluss mit verzögertem Rücklauf. Gurtzuführung von links. Verschlussgehäuse aus gepresstem Stahlblech, phosphatiert. Leitkurvenvisier, einstellbar bis 2000m, Zweibeinstütze, ausziehbare Schulterstütze aus Stahlblech. Schwarze Kunststoffgriffschalen, schwenkbarer Traggriff mit Holzhalterung. #25078 Zustand 1



**40159** CHF 800.- 236521  
**Maschinengewehr, Chatellerault 29, Kal. 7.5x54.** LL 590mm inkl. Mündungsbremse, TL 1100mm. Zuschiessender Gasdrucklader mit feststehendem Lauf, Verschluss verriegelt durch Abkippen. Gefrästes, brüniertes Stahlgehäuse, teils schwarz lackiert. Leitkurvenvisier, Vorderschaft, Kolben und Griffschalen aus Holz. Die Waffe verfügt über zwei Abzüge, vorderer Abzug Einzelfeuer, hinterer Abzug Seriefeuer. Verstellbare Zweibeinstütze. #16034 Zustand 2

**40160** CHF 1300.- 236522  
**Maschinengewehr, Breda, port. m/940, Kal. 8x57IS.** LL 680mm, TL 1270mm, zuschiessender Gasdrucklader mit starr verriegeltem Verschluss, Waffe schießt nur Dauerfeuer. Das Verschlussgehäuse ist aus dem Vollen gefräst und brüniert. Spatengriff, klappbares Rahmenvisionier, Bereich von 400-3000m. Das Verschlussgehäuse ist links beschriftet: „Roma 1939, XVII“. Grün lackierte Dreibeinlaffette. Schwarze Holzkiste mit Reservelauf, Ledertasche mit div. Werkzeugen, zwei Asbesthandschuhe. 2 Kisten mit Ladestreifen. Für diese Waffe werden 20-schüssige Ladestreifen benutzt. Grüne Holzkiste mit zusätzlichen Lafettenteilen und Fliegervisionier. #1008A Zustand 1



**40161** CHF 1600.- 236527  
**Schweres Maschinengewehr, Taisho 3, Kal. 7x57mm.** LL 740, TL 1210mm, Gasdrucklader mit feststehendem Lauf. Lauf und Gehäusevorderteil sind mit Kühlrippen versehen. Gefrästes Stahlgehäuse, brüniert. Deckel mit dem Wappen von Chile versehen und beschriftet: „Modelo 1920“. Auf dem Gehäuse ist ein Ölbehälter integriert um die Patronen beim Zuführen ins Patronenlager zu schmieren. Spatengriff, Leitkurvenvisier, einstellbar bis 2200m. Die Patronen werden auf Ladestreifen von links zugeführt. Zubehör 2 Ladestreifen. Dreibeinlaffette mit zusätzlichen Tragrohren. #19 Zustand 1

**40162** CHF 2000.- 236531  
**Universal-Maschinengewehr, port. HK Mod. 21, hergestellt bei FMP, Kal. .308.** LL 450mm, TL 1030mm, Rückstosslader mit feststehendem Lauf und beweglich abgestütztem Rollenverschluss. Gehäuse aus gepresstem Stahlblech, brüniert. Gurtzuführung von links, Diopter, einstellbar bis 1200m. Pistolengriff und Kolben aus grünlichem Kunststoff. Zweibeinstütze, angehängte Trommel für Gurtzuführung. #15778 Zustand 1



**40163** CHF 600.- 236532  
**Maschinengewehr, schwed. m/37, Kal. 6.5x55.** Gasdrucklader, Verschluss zuschiessend, feststehender Lauf. LL 660mm inkl. Feuerscheindämpfer, TL 1160mm. Gefrästes, brüniertes Verschlussgehäuse, Leiterdiopter, einstellbar bis 1200m, klappbarer Traggriff mit hölzerner Halterung. Zweibeinstütze, Kolben, Vorderschaft und Pistolengriffschalen aus Holz. Handelt sich um ein modifiziertes FN-BAR, hergestellt durch: „Carl Gustafs Stads Gevärsfaktori 1942“. 1 Reservemagazin. #21107 Zustand 1

**40164** CHF 600.- 235858  
**Leichtes Maschinengewehr, polnisches M1928, Kal. 8x57IS.** Gasdrucklader, Verschluss zuschiessend. Die polnische Armee kaufte in den 20er Jahren das bei FN gefertigte LMG auf der Basis des BAR. Später wurde die Waffe in Polen in Lizenz gefertigt. LL mit Feuerscheindämpfer 690mm, TL 1190mm. #EK926  
 Zustand 2

**40165** CHF 650.- 235859  
**Leichtes Maschinengewehr, israelisch, DROR, nach alter CH Norm zum Halbautomaten abgeändert! Kal. 8x57IS.** Lauf-rückstosslader, Verschluss zuschiessend. Beim DROR handelt es sich um die israelische Fertigung des Johnson-LMGs, welches in den dreissiger Jahren in den USA konstruiert worden war. Von diesem LMG wurden nur wenige hundert hergestellt! Griffstück grün phosphatiert, Rest brüniert. Waffe nicht nummergleich! LL 610mm, TL 1100mm. #2417  
 Zustand 2

**40166** CHF 500.- 235860  
**Maschinengewehr, CZ VZ 24, nach alter CH-Norm zum Halbautomaten umgebaut, Kal. 8x57IS.** Gasdrucklader, Verschluss zuschiessend. Verschlussgehäuse aus gefrästem Stahl, brüniert. Sehr zuverlässige Waffe, aus dieser entstand dann in England das berühmte BREN Maschinengewehr, aus den Anfangsbuchstaben BR (Brünn) und EN (Enfield)! LL 680mm mit Feuerscheindämpfer, TL 1165mm. #1991  
 Zustand 2

**40167** CHF 1000.- 235761  
**Maschinenpistole, WF Bern, MP 41/44 (Furrer), Kal. 9mmP.** LL 280mm, TL 770mm, Rückstosslader mit Kniegelenkverschluss. Metallteile schwarz lackiert, Klappvisier mit zwei Stellungen, Balkenkorn. Glatte Nussholzschäftung, Aluminiumvordergriff zum Umklappen, Ledertragriemen, Bajonethalterung. Dürfte sich hier um die aufwändigst gefertigte Maschinepistole handeln, die je serienmässig hergestellt wurde! #19096  
 Zustand 1

**40168** CHF 300.- 236331  
**Maschinenpistole, Vigneron VIG M2, Kal. 9mmP.** Von der belgischen Firma „Societ, Anonyme Precision Liegeoise“ hergestellte, zuschiessende MP. Lauflänge 30cm mit Kühlrippen und Mündungsbremse. Abzuggehäuse aus Kunststoff, Griffsicherung. Einschiebbarer Drahtbügel. Stofftasche mit insgesamt 3 Magazinen und Ladehilfe. #094622  
 Zustand 2



**40169** CHF 1200.- 235790  
**Maschinenpistole, Schmeisser MP 41, Kal. 9mmP.** C. G. Haenel, Suhl, nach alter CH-Norm wurde an dieser Waffe lediglich der Umschalteknopf am Abzugbügel herausgenommen, somit konnte die Waffe nur noch als Halbautomat verwendet werden! P. LL 260mm, TL 870mm, Verschlussgehäuse aus gepresstem Stahlblech, Brüniierung stark abgegriffen. Nussholzschäftung mit eiserner Kolbenkappe. #4878  
 Zustand 2

**40170** CHF 280.- 236340  
**Maschinenpistole M 54, Kal. 7.62x25.** Chinesische Lizenzfertigung der PPS-43, einer extrem einfach und sehr robust aufgebauten zuschießenden Waffe und mit 3,04 kg Gewicht. Stahlteile brüniert, Klappschaft, Pistolengriff aus schwarzem Kunststoff. #142688  
 Zustand 1

**40171** CHF 1000.- 236342  
**Maschinenpistole Erma EMP, Mod. 34, Kal. 9mm.** LL 250mm, TL 890mm, tiefschwarz brüniertes Stahlgehäuse. Zuschiessendes System. Feuerwahlhebel rechts am Abzugbügel. Nussholzschäft mit hölzernem Griff am Vorderschaft. Magazinschacht seitlich links. Ledertragriemen. #1515  
 Zustand 1



**40172** CHF 1250.- 236344  
**Maschinenpistole, MP 40, bnz41 (Stey-Daimler-Puch), Kal. 9mmP.** Verschluss zuschiessend, Gehäuse aus gepresstem Stahl gefertigt, Standvisier mit zusätzlichem klappbarem Kimmenblatt, Balkenkorn mit Korntunnel. Abzuggehäuse und Griffschalen aus Kunststoff. Skeletonschaft nach unten umklappbar. Waffe nicht nummergleich. #334  
 Zustand 1

**40173** CHF 1300.- 236348  
**Maschinenpistole, MP 38/40, Kal. 9mmP.** Verschluss zuschiessend, Gehäuse mit Erleichterungsfräsungen aus dem Vollen gefertigt, Standvisier mit zusätzlichem klappbarem Kimmenblatt, Balkenkorn mit Korntunnel. Div. Wehrmachtsabnahmestempel. Abzuggehäuse und Griffschalen aus Kunststoff. Skeletonschaft nach unten umklappbar. Waffe wurde überarbeitet und neu brüniert, nicht nummergleich. #4099  
 Zustand 2

**40174** CHF 1300.- 236349  
**Maschinenpistole, MP 41, Kal. 9mmP.** LL 250mm, TL 860mm. Verschluss zuschiessend, Gehäuse aus gepresstem Stahl gefertigt, Standvisier mit zusätzlichem klappbarem Kimmenblatt, Balkenkorn mit Korntunnel. Oberhalb dem Abzugbügel befindet sich ein durchgehender Schieber über welchen die Feuerwahl eingestellt werden kann. Glatter Nussholzschäft, eiserne Kolbenkappe. #19293  
 Zustand 1



**40175** CHF 700.- 236351  
**Maschinenpistole, Sterling SMG MK 5, Kal. 9mmP.** LL 200mm, TL 860mm, zuschiessendes System, schwarzer Schrumpflacküberzug auf der ganzen Waffe, integrierter Schalldämpfer. Umklappbarer Diopter, Blockkorn mit Seitenbacken. Linkseitig am Griffstück kann über einen Flügel die Feuerwahl eingestellt, resp. gesichert werden. Schwarze Kunststoffgriffschalen. Hölzerner Vorderschaft, nach unten umklappbarer Skeletonschaft, 2 Reservemagazine. #S3898  
 Zustand 1

**40176** CHF 300.- 236355  
**Maschinenpistole, Sten MKI, Kal. 9mmP.** Festes Ringvisier und aufgenietetes Korn. Verstifteter Lauf mit geschrägtem Mündungsscheindämpfer. Mantelrohr mit 4 Bohrungen. Magazinschacht mit Beschriftung „S.M.O.“ Stählerne Schulterstütze mit Zwischensteg. Handschutz und vorderer, klappbarer Griff aus Buchenholz. Waffe mit zugehörigem Magazin. #11195  
 Zustand 2

**40177** CHF 300.- 236356  
**Maschinenpistole, Sten MKII, Kal. 9mmP.** LL 190mm, TL 780mm, zuschiessendes System, für Einzel- und Dauerfeuer. Schwarz lackiertes Stahlrohrgehäuse, festes Ringvisier und aufgeschweisstes Korn. Kurzes Mantelrohr mit 9 Bohrungen. Magazinschacht mit Beschriftung „S.E“ unter der Nummer. Stählerne Schulterstütze. 2 Magazine zusätzlich. #47216  
 Zustand 1

**40178** CHF 300.- 236357  
**Maschinenpistole, brit. Ordonnanz MP Sten MK III, Kal. 9mmP.** Zuschiessendes System für Einzel- und Dauerfeuer. Durchgehend zusammengeschweisstes Verschlussgehäuse, Stahlrohr mit Platte als Schulteranschlag. Magazin seitlich links. Englischer Zivilbeschuss, Waffe mattschwarz lackiert. 2 Magazine. #F58942  
 Zustand 1

**40179** CHF 100.- 235542  
**Maschinenpistole, Suomi, DEKO, MP 43, Kal. 9mmP.** LL 310mm, TL 860mm. Verschluss zuschiessend, reiner Feder-/ Masseverschluss. Metallteile stark berieben, Leitkurvenvisier einstellbar bis 500m, Blockkorn. Das Mantelrohr ist vorne abge- schrägt. Dunkler, gebeizter Birkenholzschaft, Ledertragriemen. 1 Ladehilfe. #57892  
 Zustand 2

**40180** CHF 350.- 236358  
**Maschinenpistole, Sten MK V, Kal. 9mmP.** LL 210mm, TL 760mm, zuschiessendes System, rudimentäre Fertigung, Stahl brüniert. Diopter, Korn und Kornbacken stammen vom Gewehr Enfield No. 4. Kolben und Pistolengriff aus Holz. Stichbajonett No.4, MK II. 2 Reservemagazine. #251034  
 Zustand 1



**40181** CHF 400.- 236359  
**Maschinenpistole, Lanchester MK I, Kal. 9mmP.** LL 200mm, TL 830mm, zuschiessendes System, nur für Dauerfeuer. Massives Stahlgehäuse aus einem Stück mit dem gelochten Mantelrohr gefertigt. Magazingehäuse aus Messing. Blockkorn mit Backen, Leitkurvenvisier, einstellbar bis 500m, Bajonett- halterung. Massiver Holzkolben mit eiserner Kolbenkappe, 2 Reservemagazine. #12751A  
 Zustand 2

**40182** CHF 400.- 235548  
**Maschinenpistole, franz. MP MAT 1949, Kal. 9mmP.** LL 230mm, TL 715mm, zuschiessendes System, gepresstes Stahl- gehäuse, schwarz lackiert. Klappbarer Diopter, Blockkorn mit Korntunnel. Ausziehbarer Drahtbügelanschlagschaft, Hand- ballensicherung im Pistolengriff. Griffschalen aus braunem Kunststoff, Magazin kann nach vorne eingeklappt werden. #B39137  
 Zustand 1

**40183** CHF 200.- 235549  
**Maschinenpistole, PPSH 41, Kal. 7.62x25.** Gehäuse aus gepresstem Stahlblech, brüniert. Verschluss zuschiessend, Klappvisier mit zwei Stellungen. Glatter Buchenholzschaft. Trommelmagazin und ein Stangenmagazin. #AG9425  
 Zustand 1

**40184** CHF 950.- 236098  
**Maschinenpistole, Mini UZI (IMI), Kal. 9mmP.** LL 200mm, TL 600mm, zuschiessendes System, Gehäuse aus gepres- stem Stahlblech. Feuerwahlschieber linksseitig am Griffstück. Umklappbarer Diopter mit zwei Stellungen, Dachkorn mit Backen. Vorderschaft und Griffschalen aus schwarzem Kunst- stoff. Seitlich umklappbarer Anschlagbügel. 2 Reservemaga- zine. #07579  
 Zustand 1

**40185** CHF 240.- 234757  
**Maschinenpistole, brit. Ordonnanz, MP Sten TMT MK IV, Kal. 9mmP.** Zuschiessendes System für Einzel- und Dauer- feuer. Zusammengeschweisstes Verschlussgehäuse, Stahlrohr mit Platte als Schulteranschlag. Magazin seitlich links. Waffe mattschwarz lackiert. 1 Reservemagazin. #53126  
 Zustand 1

**40186** CHF 150.- 236119  
**Maschinenpistole, PPSH 41, Kal. 7.62x25.** Polnische Ferti- gung 1953 (Fabrik No. 11). Gehäuse aus gepresstem Stahlblech, brüniert. Verschluss zuschiessend, Klappvisier mit zwei Stel- lungen. Glatter Buchenholzschaft, Stangenmagazin. #AC02920  
 Zustand 1

**40187** CHF 300.- 236724  
**Maschinenpistole, MAS 38, Kal. 7.65mmLang.** LL 225mm, TL 630mm, zuschiessendes System, nur für Dauerfeuer, gefrästes Stahlgehäuse, überbrüniert. Diopter umklappbar, zwei Stel- lungen. Kolben und Griffschalen aus Nussholz, Kolben weist einen durchgehenden Längsriss auf. #E35184  
 Zustand 2



**40188** CHF 600.- 236726  
**Maschinenpistole Hotchkiss Universal CMH.2, Kal. 9mmP.** Kompakt zusammenklappbare Waffe mit Masseverschluss, Sicherung durch nach vorne klappbares Magazin. Quer verschiebbarer Feuerwahlhebel oberhalb des Abzuges. Durch Umlegen der Rohrschulterstütze wird gleichzeitig der Pisto- lengriff mit angeklappt. Nach ca 3 Jahren einer sehr kleinen Produktion und marginalen Verkäufen an die französische Gendarmerie, Venezuela und Marokko wurde die Produktion zugunsten der Lizenzfertigung von Willis-Jeeps eingestellt. #10040  
 Zustand 1



**40189** CHF 3000.- 236727  
**Kleinmaschinenpistole, Beretta 93R, Kal. 9mmP.** LL 156mm, TL 230mm, schwarz eloxiertes Leichtmetallgriffstück, SA-Abzug, am Abzugbügel ist ein nach unten klappbarer Haltegriff befestigt. Kippe seitlich eingeschlaufft, weisse Farbmarkierungen an Korn und Kimme. Lauf mit insgesamt 6 Kompensatorein- fräsungen. Braune Kunststoffgriffschalen mit Fischhautmuster. Feuerwahlhebel linksseitig oberhalb der Griffschale. Maga- zinkapazität 20 Patronen. Originalschachtel, einklappbarer Anschlagschaft, Reservemagazin und zwei Reinigungsbürsten. #B76130Z  
 Zustand neuwertig



**40190** CHF 900.- 236729  
**Maschinenpistole, Beretta Mod. 12, frühe Ausführung, Kal. 9mmP.** LL 200mm, TL 650mm, zuschiessendes System, aus Stahlblech gepresstes Gehäuse, phosphatiert. Die Waffe verfügt über zwei Pistolengriffe, am hinteren Griff ist auf der Vorderseite eine Sicherung eingebaut. Eine weitere Sicherung befindet sich oberhalb des Abzugbügels als Druckknopf. Weiter vorne, auf gleicher Höhe ist der Feuerwahlknopf angebracht. Diopter mit zwei Stellungen, stabile Kornbacken. Seitlich umklappbarer Anschlagschaft, Vordergriff und Griffschalen bestehen aus rötlichem Kunststoff. 3 Reservemagazine. #50171 Zustand 1

**40191** CHF 150.- 236730  
**Maschinenpistole, Beretta Mod. 4, Kal. 9mmP.** LL 230mm, TL 780mm, zuschiessendes System, brüniertes Stahlgehäuse. Standvisier, Korn und Kimme seitlich eingeschlaucht, Mündungsbremse. Geölte Nussholzschäftung, eiserne Kolbenbacke. Knopfsicherung quer durch den Schaft, die Feuerart wird über die Abzüge gesteuert. Der vordere Abzug ist für Einzelfeuer, der hintere für Dauerfeuer. #3046 Zustand 1

**40192** CHF 400.- 236734  
**Maschinenpistole, Steyr Solothurn 1934, Kal. 9mmP.** LL 200mm, TL 810mm, zuschiessendes System, Gehäuse aus gefrästem, brüniertem Stahl. Magazinschacht auf der linken Seite, Leitkurvenvisier, einstellbar bis 500m, Dachkorn mit Kornbacken. Feuerwahlschieber auf der linken Waffen-seite. Dunkel gebeizte Holzschäftung, eiserne Kolbenbacke, montierte Riemenbügel. #1153 Zustand 2

**40193** CHF 500.- 236735  
**Maschinenpistole, Steyr MP 69, Kal. 9mmP.** LL 260mm, TL 650mm, zuschiessendes System, nur für Dauerfeuer. Brüniertes Stahlblechgehäuse, Pistolengriff resp. Abzugsgehäuse aus schwarzem Kunststoff. Umklappbarer Diopter mit zwei Stellungen, Korn geschützt durch zwei Kornbacken. Der Ladegriff ist in den Tragriemen integriert. Einschiebbarer Drahtbügel als Anschlagschaft. Druckknopfsicherung oberhalb dem Abzug. #15628 Zustand 1

**40194** CHF 350.- 236736  
**Maschinenpistole Deko, Schwed. Ord. MP Carl Gustav m/37/39, Kal. 9mmP.** Lizenzfertigung der Suomi-Maschiene, 1937 im Kal. 9mmBr.lg gefertigt, 1939 auf 9mmPara umgebaut. Hochplanzpoliert und brüniert, Visier mit 3 Klappen. Sicherung/Feuerwahlschalter im Abzugsbügel. Lackierter Buchenholzschaft. Die Waffe ist nicht nummerngleich. Trommelmagazin. #82694 Zustand 1

**40195** CHF 300.- 236738  
**Maschinenpistole, portug. F.B.P. m/48, Kal. 9mmP.** LL 260mm, TL 800mm, zuschiessendes System, brüniertes Stahl, Griffstück aus Blechprägeteil zusammengeschweisst. Ausziehbarer Drahtbügelanschlagschaft. Bajonetthalterung am Lauf. Holzgriffschalen, Waffe ist für Stenmagazine eingerichtet. 1 Reservemagazin. #20863 Zustand 1



**40196** CHF 550.- 236739  
**Maschinenpistole, Star Mod. RUI 1936, Kal. 9mmLargo.** LL 340mm, TL 890mm, zuschiessendes System. Gefrästes Gehäuse, hochglanzpoliert und brüniert. Laufmantel mit Längsschlitzen, Mündungsbremse. Leitkurvenvisier, einstellbar bis 1000m, Dachkorn mit Kornbacken und Bajonetthalter. Glatte geölte Nussholzschäftung, eiserne Kolbenkappe, montierte Riemenbügel. #416 Zustand 1



**40197** CHF 450.- 236740  
**Maschinenpistole, Star Mod. Z45, Kal. 9mmP.** LL 240mm, TL 840mm, zuschiessendes System, gefrästes, brüniertes Stahlgehäuse. Abzuggehäuse aus Holz, Pistolengriff mit braunen Kunststoffgriffschalen. Nach unten umklappbarer Anschlagschaft. Klappkimme mit zwei Stellungen, Dachkorn mit Kornbacken, Mündungsbremse. Feuerwahl wird über den Abzug gesteuert. Originalschachtel mit Reservemagazin, Putzstock und Ledertragriemen. #63521 Zustand neuwertig

**40198** CHF 500.- 236741  
**Maschinenpistole, Star Mod. Z62/70, Kal. 9mmLargo.** LL 200mm, TL 700mm, zuschiessendes System. Gehäuse aus Blechprägeteilen verschweisst. Metallteile mit schwarzem Schrumpflack überzogen. Nach unten umklappbarer Anschlagschaft, Pistolengriff aus schwarzem Kunststoff, Feuerwahl wird über den Abzug gesteuert. Klappbarer Diopter, Korntunnel. Originalschachtel, Reservemagazin, Bedienungsanleitung, Putzstock und Tragriemen. #95572 Zustand neuwertig



**40199** CHF 600.- 236742  
**Maschinenpistole, Star Mod. Z70B, Kal. 9mmP.** LL 200mm, TL 700mm, zuschiessendes System. Gehäuse aus Blechprägeteilen verschweisst. Metallteile mit schwarzem Schrumpflack gespritzt. Nach unten umklappbarer Anschlagschaft, Pistolengriff aus schwarzem Kunststoff, linksseitig mit Feuerwahlhebel. Klappbarer Diopter, Korntunnel. Originalschachtel, Reservemagazin, Bedienungsanleitung, Putzstock und Tragriemen. #110905 Zustand neuwertig



**40200** CHF 650.00 236743  
**Maschinenpistole, Star Mod. Z84, Kal. 9mmP.** LL 270mm, TL 680mm, Gehäuse aus geprägtem Stahlblech, brüniert. Zuschiessendes System, Klappdiopter mit zwei Stellungen. Nach unten umklappbarer Anschlagschaft. Sicherung im Abzugsbügel, Feuerwahlschieber seitlich links am Gehäuse. Originalschachtel, Reservemagazin, Putzstock und textiler Tragriemen. #262731 Zustand neuwertig

**40201** CHF 200.- 236202  
**Maschinenpistole Deko, US M3, (Grease Gun) Kal. XXX(.45CP).** Zuschiessende Waffe nur für Dauerfeuer, erste Ausführung mit rechtsseitiger Ladekurbel. Durch „Guide Lamp Co“ hergestellte MP aus zusammengeschweissten Blechprägeteilen, grau phosphatiert. Einschiebbarer Anschlagschaft aus Metall. Zündstift herausgeschliffen, eingeschweisster Stift im Patronenlager. Lauf mit Feuerscheindämpfer. #0058064 Zustand 1

**40202** CHF 1600.- 236203  
**Maschinenpistole, MP 40, bnz42 (Steyr-Daimler-Puch), Kal. 9mmP.** Verschluss zuschiessend, Gehäuse aus gepresstem Stahl gefertigt, Standvisier mit zusätzlichem klappbarem Kimmenblatt, Balkenkorn mit Korntunnel. Abzuggehäuse und Griffschalen aus Kunststoff. Skeletonschaft nach unten umklappbar. Waffe nummergleich, WA 625, Brünierung fleckig, mit feinen Rostnärbchen überzogen. #9913d Zustand 2



**40203** CHF 2200.- 236747  
**Maschinenpistole, Thompson 1921, Kal. .45ACP.** Hergestellt durch Colt Patent Firearms MFG.Co. Vollautomat mit zweiteiligem Verschluss mit Blish-Verriegelung. Spindelvisier, 30cm langer Lauf mit Kühlrippen und Cutts-Compensator. Metallteile mit originaler Hochglanzbrünierung (Colt-Blue), Verschlusskasten linksseitig gestempelt: C.S.P.D (Colorado Springs Police Departement). Kolben, Pistolengriff und Vordergriff aus amerikanischem Nussholz. Mit 30er Stangenmagazin und 3 20er-Reservemagazinen. #1024 Zustand 1

**40204** CHF 200.- 236206  
**Maschinenpistole, Steyr-Solothurn Mod. 34, Dekoumbau, Kal. 9mmP.** LL 200mm, TL 810mm. Gehäuse aus gefrästem Stahl, brüniert. Leitkurvenvisier, einstellbar bis 500m, Dachkorn mit Backen. Magazineinschub seitlich von links. Feuerwahlschieber seitlich links am Vorderschaft. Geölte Nussholzschaftung mit eiserner Kolbenkappe. #1030 Zustand 1



**40205** CHF 7500.- 235723  
**Präzisionsschützen-Sturmgewehr, Heckler & Koch HK 33E, Kal. .223.** LL 420mm inkl. Mündungsbremse, TL 925. Aufschliessendes System, Rückstosslader mit verzögertem Rollenverschluss. Verschlussgehäuse aus gepresstem Stahlblech, schwarz ilafonbeschichtet. Dioptertrommel einstellbar bis 400m, spezieller Präzisionsschützenabzug mit Stecher und Triggerstop. Pistolengriff, Vorderschaft und Kolben mit Wangenaufnahme aus schwarzem Kunststoff. ZF Zeiss Diavari-DA 1,5-6x42 in HK-Montage. Zubehör: Wechselsystem Kal. .223 #3-036650, Koffer 47x24x14cm, enthaltend Fullautogriffstück mit Kameratrigger, ZF-Kamera GR82 Arca mit 2 Polaroidfilmen, Bedienungsanleitung. Waffe in grünem Holzkoffer mit Reinigungswerkzeug, 2 Reservemagazinen und Loga-Waffenstativ. Ehemalige Waffe der Spezialkräfte/Interventionstruppen der Schweizer Polizeikorps #3-024972 Zustand 1

**40206** CHF 200.- 236207  
**Maschinenpistole Erma Mod. 34, Dekoumbau, Kal. 9mm.** LL 250mm, TL 890mm, überarbeitetes, brüniertes Stahlgehäuse. Zuschiessendes System. Feuerwahlhebel rechts im Abzugbügel. Nussholzschaft mit hölzernem Griff am Vorderschaft. Magazinschacht seitlich links. #C9035 Zustand 1

**40207** CHF 600.- 236209  
**Maschinenpistole, US M3A1 (Grease Gun), Kal. .45CP.** Entwickelt durch George J. Hyde, gefertigt durch Ithaca Gun CO. Inc. Zuschiessende Waffe nur für Dauerfeuer, späte vereinfachte Ausführung mittels Fingerloch im Verschluss zu Laden. MP aus zusammengeschweissten Blechprägeteilen, grau phosphatiert. Einschiebbarer Anschlagschaft aus Metall. Lauf mit Feuer-scheindämpfer. #736866 Zustand 2

**40208** CHF 1100.- 236753  
**Maschinenpistole, Thompson, Submachine Gun M1A1, Kal. .45ACP.** Hergestellt durch Auto Ordnance Corporation, Bridgeport, Connecticut. Vollautomat mit Masseverschluss, feststehender Schlagbolzen. Offene Visierung mit Schutzflügeln, LL 30cm, gefräste brünierte Metallteile. Abnahmestempel „FJA“, englischer BNP-Zivilbeschuss. Kolben, Pistolengriff und Vorderschaft aus amerikanischem Nussholz, 30er Stangenmagazin. #531535 Zustand 2



**40209** CHF 1200.- 236754  
**Maschinenpistole Reising Model 50, Kal. .45ACP.** In geringer Anzahl (10000 Stk.) durch Harrington & Richardson gefertigt und bei den US-Marines im Einsatz bei Guadalcanal. Aussergewöhnliche Konstruktion mit aufschliessendem verzögertem Masseverschluss, unten im Vorderschaft angeordnetem Spannebel und rechtsseitiger Schiebesicherung/Feuerwahlhebel. LL 28cm mit Kühlrippen und Kompensator, Treppensicht mit 4 Distanzeinstellungen. Lackierter Hartholzschaft bis zur Mündungsbremse reichend. 20-er Magazin und 1 Reservemagazin. #114049 Zustand 2



**40210** CHF 1000.- 231557  
**Granatabschussergerät, Grenade Launcher SA80, Kal. 40mm.** Gezogener Lauf, L 31cm, Kipplaufsystem. Werfer ist zum Befestigen am britischen Sturmgewehr SA 80 konzipiert. Beim Öffnen des Werfers wird dieser automatisch gesichert. Unterteil aus schwarz eloxiertem Leichtmetall, Lauf aus brüniertem Stahl. Britische Beschuss- und Abnahmestempel. #1005 Zustand 1

**40211** CHF 550.- 234087  
**Sturmgewehr, ungarische AMD-65 für Luftlandtruppen, nach alter CH-Norm zum Halbautomaten geändert! Kal. 7.62x39.** LL 380mm inkl. Mündungsbremse, TL 845mm. Gasdrucklader mit Drehwarzenverschluss, Gehäuse aus gepresstem Stahlblech. Leitkurvenvisier, einstellbar bis 800m, Anschlagschaft seitlich umklappbar, beide Pistolengriffe aus schwarzem Kunststoff. #BR22173 Zustand 1

**40212** CHF 500.- 235413  
**Maschinenpistole, MP 43/44, „Hispano Suiza“, Kal. 9mmP.** Zweistufiges Klappvisier, Bajonethalterung. Metallteile schwarz lackiert. Heller Buchenholzschaft. Glatter Ledertragriemen. Magazintasche mit 4 Magazinen. Bajonett Mod. 18. #106278 Zustand 1

**40213** CHF 900.- 237031  
**Maschinenpistole, MP 40, fxo 41 (Haenel, Suhl), Kal. 9mmP.** Verschluss zuschiessend, Gehäuse aus gepresstem Stahl gefertigt, Standvisier mit zusätzlichem klappbarem Kimmenblatt, Balkenkorn mit Korntunnel. Abzuggehäuse und Griffschalen aus Kunststoff. Skeletonschaft nach unten umklappbar. Waffe nicht nummergleich, neu brüniert. #4871/8364 Zustand 3

**40214** CHF 450.- 235414  
**Maschinenpistole, MP 43/44, „Hispano Suiza“, Kal. 9mmP.** Zweistufiges Klappvisier, abgeschrägter Laufmantel. Metallteile brüniert, dunkler gebeizter Buchenholzschaft. Glatter Ledertragriemen. Trommelmagazin, Magazintasche mit 4 Magazinen und einem zusätzlichen Magazin. #100530 Zustand 2



**40215** CHF 300.- 236228  
**Machinenkarabiner US-Ord. 30M2-Carbine Kal. .30M1.** Durch Inland/General Motos gefertigt, Lauf auf 29cm verkürzt, Waffe vernickelt. Umgebaut aus M1 auf M2 Full-Auto. Modifizierter Nussholzschaft mit Pistolengriff, gelochter Blechhandschutz. #538216 Zustand 2

**40216** CHF 1300.- 235416  
**Maschinenpistole, WF Bern, MP 41/44, Kal. 9mmP.** Sogenannte „LMG-Pistole“ mit Kniegelenkverschluss. Ausführung mit lackiertem Nussholzschaft und einklappbarem Aluminium-Vordergriff. Ledertragriemen. #17402 Zustand 1

**40217** CHF 100.- 232151  
**Maschinenpistole Deko, Sterling SMG MK 4 (L2A3), Kal. 9mmP.** Einklappbarer Skeletonschaft, schwarz schrumpflackiert. Zuschiessende Waffe, wurde anfangs der 50er Jahre durch G. W. Patchett in den Sterlingwerken in Dagenham/Essex entwickelt. Neuseeland, Kanada, Indien und Grossbritannien verwendeten diese Maschinenpistole in ihren Armeen. Der Lauf ist seitlich angebohrt und ein Stift ist quer eingesetzt und verschweisst. Der Zündstift ist abgeschliffen. Bajonethalter am Mantelrohr. #KR108635 Zustand 2



**40218** CHF 600.- 236403  
**Maschinenpistole, Sterling L3A3, Kal. 9mmP.** LL 200mm, TL 490mm, zuschiessendes System, schwarzer Schrumpflacküberzug auf der ganzen Waffe. Umklappbarer Diopter, Blockkorn mit Seitenbacken. Linksseitig am Griffstück kann über einen Flügel die Feuerwahl eingestellt, resp. gesichert werden. Schwarze Kunststoffgriffschalen, nach unten umklappbarer Skeletonschaft, 3 Reservemagazine. #KR128459 Zustand 1

**40219** CHF 1100.- 235857  
**Maschinenpistole, MP 40, bnz41, Kal. 9mmP.** Verschluss zuschiessend, Gehäuse aus gepresstem Stahl gefertigt, Standvisier mit zusätzlichem klappbarem Kimmenblatt, Balkenkorn mit Korntunnel. Abzuggehäuse und Griffschalen aus Kunststoff. Skeletonschaft nach unten umklappbar. Waffe wurde überarbeitet und neu brüniert. Laufmündungsmutter und Auszieher fehlen. Waffe nicht nummerngleich. #9827 Zustand 2

**40220** CHF 1800.- 235764  
**Schweres Maschinengewehr, MG 11, WF Bern, Kal. 7.5x55.** Wassergekühltes Maxim-Maschinengewehr, Zielfernrohr „Carl Zeiss“ in Ledertasche, Dreibeinlaffette, Mantelrohr und Laffette sind grau lackiert. Zubehör: Reserveverschluss, 2 Gurte, Gurtenabfüllgerät, Wasserschlauch, Ledertasche mit Trichter, Schraubenzieher etc. #10208 Zustand 1



**40221** CHF 300.- 237028  
**Zielfernrohr Ortek 3110 zu Colt M16/AR15, 3x20.** Mattschwarz eloxierter Alu-Körper, Höhenverstellung mit Flugbahnkompensation 1-5 (100-500 yards), Seitenverstellung mit Schutzdeckel. Spezieller Montagesockel für M16 mit Klemmschraubverriegelung. Lederne Schutzkappen. #3002 Zustand neuwertig

**40222** CHF 60.- 235241  
**Lasergrip von CTC, LG-202.** Zu Pistole Beretta 92 und 96. Schwarze Kunststoffgriffschalen mit Fischhautmuster und Firmenlogo. Laser ist in der rechten Griffschalen integriert. In Originalbox. #202-002955 Zustand 1

**40223** CHF 60.- 235243  
**Lasergrip von CTC, LG-202.** Zu Pistole Beretta 92 und 96. Schwarze Kunststoffgriffschalen mit Fischhautmuster und Firmenlogo. Laser ist in der rechten Griffschalen integriert. In Originalbox. #202-007306 Zustand 1

**40224** CHF 400.- 235760  
**Leichtes Maschinengewehr, WF Bern, LMG 25, Kal. 7.5x55.** Rückstossfeder mit Kniegelenkverschluss, brüniertes Stahlgehäuse. Leitkurvenvisier bis 2000m einstellbar, Balkenkorn. Lackierter Nussholzschaft, Zweibeinstütze, Ledertragriemen. Zubehör: Wechsellauf im Lederköcher, Reserveverschluss, hintere Stütze, Magazintaschen mit total 4 Magazinen. #9472 Zustand 1

**40225** CHF 300.- 235762  
**Maschinenpistole, Hispano Suiza, MP 43/44, Kal. 9mmP.** LL 310mm, TL 860mm. Verschluss zuschiessend, reiner Feder-/Masseverschluss. Metallteile praktisch blank, Klappvisier mit zwei Stellungen, Blockkorn. Diese Waffe stammt aus früherer Fertigung, das Mantelrohr ist vorne noch abgeschrägt wie bei der Suomi. Heller, lackierter Buchenholzschaft, Ledertragriemen. #101553 Zustand 2

**40226** CHF 150.- 235544  
**Schalldämpfer zu UZI Maschinenpistole, Kal. 9mm.** Dämpferkörper 175mm, Durchmesser 48mm, Stahl, phosphatiert. Überwurfmutter. #200199 Zustand 1

**40227** CHF 150.- 235546  
**Schalldämpfer zu UZI Maschinenpistole, Kal. 9mm.** Dämpferkörper 250mm, Durchmesser 42mm, Stahl, geschwärzt. #60560 Zustand 1

**40228** CHF 60.- 234288  
**Lasergrip von CTC, LG-205.** Zu Revolver S&W mit J-Rahmen. Schwarze Kunststoffgriffschalen mit Fischhautmuster und Firmenlogo. Laser ist in der rechten Griffschalen integriert. #205-007434 Zustand 1

**40229** CHF 100.- 234958  
**Kommandodolch, franz. Version des Fairbairn-Sykes.** 160mm lange symmetrisch geschliffene, polierte Klinge. Parierstange beschriftet: „Le Commando INOX Marque & Modele Depos Super-Nogent“, auf der Griffseite Initialen: „Hj. H.“, gegossener gerillter Metallgriff. TL 280mm. Originale Leder-scheide mit Buntmetallstiefel. Anm.: Diese Dolche waren und sind heute noch bei der Legion sowie verschiedenen französischen Spezialeinheiten im Einsatz. Zustand 2

**40230** CHF 180.- 234211  
**Dolch Schweiz, Jubiläumswaffe 1291-1991, No. 51 von 700.** Holzgriff, Garnitur vernickelt. Zweiseitige Klinge, Aetzdekor L 36.7cm. Zustand 2

**40231** CHF 80.- 235853  
**Konvolut von 2 US-Bajonetten, 1. Bajonett, U.S.M8A1, KL 165mm, TL 296mm, Klinge phosphatiert, gestempelt mit: „Colt“ Made in Germany, schwarze, mit zwei Schrauben befestigte Kunststoffgriffschalen, grüne Kunststoffscheide, grüne textile Gurttraglasche. 2. Bajonett M10, KL 165mm, TL 295mm, Klinge phosphatiert, schwarze mit zwei Schrauben befestigte Kunststoffgriffschalen und schwarze Kunststoffscheide. Textile Gurttraglasche. #ohne Zustand 1**

## China

### WES-pflichtig

**40232** CHF 100.- 236850  
**Pistole Chin.Ord Tokarav TT33 Kal.7.62x25. Chin.** Lizenzfertigung mit Herstellergravur auf der Schlittenoberseite, originale Brüniierung. Schwarze Kunststoffgriffschalen mit Stern. #13015391 Zustand 1



**40233** CHF 1400.- 236851  
**Pistole, C 96 Shansi Arsenal Typ 1, Kal.45 ACP.** Blanker Lauf, LL 14 cm. Zehnschüssig. Beschuss 1995. Schiebevisier skaliert 100-1000. Links am Rahmen chin. bezeichnet „Typ I“, rechts „Shansi Provinz Arsenal 1929“. Vollständige originale Streichbrüniierung. Kleinteile weiß poliert. Nummerngleiche Nussholzgriffschalen. Anm: Seltenes Sammlerstück aus Fertigung von 1929-30 über ca. 8500 Stück. #1245 Zustand neuwertig



**40234** CHF 200.- 236857  
**Pistole, Norinco Mod. 78B, Kal. 9mmP.** Einhandpistole, die Ladebewegung erfolgt durch Zurückziehen des Abzugsbügels ähnlich Lignose. Matt brünierte Ganzstahlwaffe mit polierten Schlittenseitenflächen, links beschriftet: "LSI ONT CA USA, Made in China by Norinco". Mikrovisier und feststehendes Korn, 8-Schuss-Magazin, schwarze Kunststoffgriffschalen mit Fischhaut. 1 Reservemagazin und Wischstock #0100199 Zustand neuwertig

**40235** CHF 100.- 236890  
**Sportpistole, Norinco TT-Olympia, Kal. .22LR.** Chinesischer Nachbau der legendären Walther Olympia Pistole von 1936 in der sog. Jägerschaftsausführung, brüniert. Deutscher Beschuss von 1997. Zusatzgewicht vorne am Griffstück, Holzgriffschalen mit grober Fischhaut. In Styroporbox mit Reservemagazin. #2296 Zustand neuwertig

**40236** CHF 300.- 235231  
**Selbstladebüchse, Norinco Mod. 56SS, Kal. 7.62x39mm,** chinesische AK 47, Werkshalbautomat. Gehäuse aus Blechprägeblech, Lauflänge 42cm. Metallteile brüniert, Vorderschaft und Pistolengriff aus hellem, lackiertem Holz. Nach unten einschwenkbarer Skeletonschaft. #MSA00068 Zustand 1

**40237** CHF 400.- 236103  
**Selbstladebüchse, Sturmgewehr, Norinco Mod. 84S, Kal. 5.56x45.** LL 440mm inkl. Mündungsbremse, TL 900mm. Gepresstes Stahlblechgehäuse, Gasdrucklader mit Drehwarzenverriegelung. Leitkurvenvisier, einstellbar bis 800m. Montiertes Rotpunkt-Zielgerät von „Tasco“. Lackierte, helle Nussholzschaftung. Hier handelt es sich um die chinesische Variante des AK 74! #317045 Zustand 1

**40238** CHF 80.- 233249  
**Selbstladebüchse, Norinco JW-20.22, Kal. .22LR.** Kopie der FN Auto 22. Lauflänge 49cm, Totallänge 94cm. Brüniertes Stahlgehäuse, Stufenvisier, eingeschlauftes Perlkorn. Röhrenmagazin im Kolben. Lackierte, glatte Holzschäftung. Sicherung vor dem Abzugsbügel. #203901 Zustand neu

**40239** CHF 80.- 233036  
**Selbstladebüchse, Jan-Wei Mod. JW-20, Kal. .22LR.** Mittels Bajonettverschluss hälftig zerlegbare, brünierte Waffe. Lauf 48cm lang mit Mündungsgewinde. Masseverschluss nach Patent Browning mit Hülsenauswurf nach unten und Röhrenmagazin im Schaft. Lackierte Schäftung mit Fischhaut aus Nussholz. #407388 Zustand 2

## Ordonnanz Deutschland 3. Reich

### Strafregisterauszug

**40240** CHF 150.- 226880  
**Leuchtpistole 42, Code „wa“ Kal. 4. Links** am Rahmen über der #-Code „wa“ für Waffenfabrik Hugo Schneider AG, Leipzig. Abnahme Adler/WaAA10. Fertigung in Blechprägetechnik, phosphatiert. Braune Bakelitgriffschalen, Fangring. #86702 Zustand 1

## Ordonnanz Deutschland 3. Reich

### Waffenerwerbschein



**40241** CHF 400.- 236847  
**Pistole Radom VIS Mod.35, Kal. 9mmP.** Nummerngleiche Waffe, Originalbrüniert. Schlitten beschriftet: „F.B.Radom VIS Mod.35 Pat.Nr.15567 P.35(P)“ sowie WaA/77. Schwarze Teerölgriffschalen mit FB-Logo. #K5634 Zustand 1

**40242** CHF 800.- 231768  
**Pistole, D-Ord. P38, Kal. 9mmP.** Brünierte Ganzstahlwaffe mit DA-Abzug. Brüniert mit leichten Gebrauchsspuren. Herstellercode ac41 (Walther), Abnahmestempel 359. Lauf innen rauh. Dunkelbraune Teerölgriffschalen. #3179c Zustand 2



**40243** CHF 350.- 235226  
**Pistole, Walther P38, Kal. 9mmP.** Brünierte Ganzstahlwaffe mit DA-Abzug, links im Schlitten Abspann- resp. Sicherungshebel, Kimme und Korn seitlich eingeschlauft, dunkelbraune Kunststoffgriffschalen mit Querrillen. Linksseitig im Schlitten befindet sich der Herstellercode „ac 41“ für Walther und „SS“ im Kreis, auf der rechten Seite zwei Wehrmachtsabnahmestempel mit der Zahl 359, der gleiche Abnahmestempel ist auch auf dem Griffstück linksseitig eingeschlagen. Brüniert berieben. #7360i Zustand 2

**40244** CHF 350.- 235801  
**Pistole, Parabellum P08, S/42 (Mauser), Kal. 9mmP.** Gabelgehäuse gestempelt 1938. Überarbeitete und neu brünierte Ganzstahlwaffe mit SA-Abzug. Die Waffe weist rundum Rostnarben auf, V-Kimme, Korn seitlich eingeschlaft. Brüniertes Magazin mit Kunststoffabschluss, Nussholzgriffschalen mit Fischhautverschnitt. #2272f Zustand 3



**40245** CHF 480.- 236086  
**Pistole, Walther PP Zella-Mehlis, Kal. 7.65mm.** DA-Abzug, 70'-Sicherungs-/Abspannhebel links am Schlitten. Brünierte Ganzstahlwaffe, Kriegsfertigung mit gefrästem Finish, Beschuss Adler über N. Schwarze Hartgummigriffschalen mit Walther-Logo, Magazin mit Verlängerung. Braunes Behördenfutteral mit Reservemagazin. #257159P Zustand 1

**40246** CHF 1000.- 233206  
**Pistole, Walther PPK, Zella Mehli, Kal. 7.65mm.** Brünierte Ganzstahlwaffe mit DA-Abzug. Der Schlitten wurde neu brüniert. Auf der linken Seite des Verschlusses hinter der Modellbezeichnung ist der Stempel „RZM“ im Kreis eingepreßt, steht für „Reichs - Zeugmeisterei“. Deutscher Beschuss Krone über N. Hellbraune einteilige Bakelitgriffschalen. Die Magazinverlängerung besteht aus dem gleichen Material. Braunes Rindslederretui von „Akah“ mit Reservemagazin. #832675 Zustand 1



**40247** CHF 600.- 232474  
**Pistole, deutsche Ord., Kriegsmarine Mauser 1934, Kal. 7.65mm.** Hochglanzpolierte und brünierte Ganzstahlwaffe mit SA-Abzug. Die Brüniierung ist sehr gut erhalten, auf der rechten Schlittenseite sind jedoch einige Rostnärbchen vorhanden. Lauf innen blank, im hinteren Bereich leicht rau. Auf der linken Seite des Griffstückes ist der Abnahmestempel der deutschen Kriegsmarine angebracht. Hinter der Kimme befindet sich der deutsche Beschuss Krone über „U“. Auf der Griffvorderseite ist „N“ Nordsee „4655“ eingraviert, das Magazin weist die gleiche Nummer auf. Nussholzgriffschalen mit Fischhautverschnitt. #564383 Zustand 2

**40248** CHF 700.- 236258  
**Pistole, Walther PP, ZM, Kal. 7.65mm.** Brünierte Ganzstahlwaffe mit DA-Abzug, im Schlitten seitlich links ist der Sicherungs- resp. Abspannhebel integriert. Kimme seitlich eingeschlaft. Beschuss Adler über N, schwarze Kunststoffgriffschalen mit Fischhautmuster und Firmenlogo. Auf der Vorderseite des Griffstückes ist die Inventarnummer der Reichsfinanzverwaltung eingraviert: „R.FV. 17512 W“. Schwarzes Lederretui mit Totenkopf, 2 Reservemagazine. #160963P Zustand 1

**40249** CHF 300.- 233317  
**Pistole, Mauser HSc, Kal. 7.65mm.** Spannabzugspistole mit aussenliegendem Hahn und Sicherung/Entspannhebel auf der linken Schlittenseite. Rauhe Kriegsfertigung, links am Griffstück Abnahme „Adler über M/8“, rechts Beschuss „Adler über N“. Brüniierung fleckig, am Schlitten stellenweise Nörbchen. Abgegriffene Holzgriffschalen mit Fischhaut, verdeckte Nummerierung auf Lauf und Schlitten, Reservemagazin. #869 Zustand 2



**40250** CHF 400.- 235489  
**Karabiner 98k, 27, 1940, Kal. 8x57IS.** Hergestellt von „Erma Waffenfabrik und Feinmechanische Werke B. Geipel GmbH, Erfurt“. Verschluss und Hauptteile nummerngleich, blanker Lauf, Schichtholzschäft. Lauf aussen leicht fleckig. #867e Zustand 1



**40251** CHF 400.- 236196  
**Karabiner 98k, byf 44, Kal. 8x57IS.** Hergestellt bei Mauser Oberndorf, guter Lauf, Überbrüniierung. Aufgefrischter Schichtholzschäft mit hoher Kolbenkappe. Ohne Fremdbeschuss, nummerngleich gemacht. #36295 Zustand 1



**40252** CHF 150.- 232419  
**Karabiner 98k, M/937, Portugal-Kontakt 1937, Kal. 8 x 57 IS.** Nummerngleich, Verschlusshülse mit Portug. Staatswappen und linksseitiger Herstellerbeschriftung: „Mauser-Werke AG, Oberndorf a./N.“ Div. Abnahmen Adler/“63“, neuer deutscher Beschuss. Originale Brüniierung berieben, patiniert. Nussbaumschäft mit rechtsseitig eingelassenem zusätzlichem Riemenbügel. #E12877 Zustand 2

**40253** CHF 450.- 236898  
**Pistole, P 08 byf 42, Kal. 9mmP.** Code auf dem Mittelgelenk „byf“, hergestellt bei Mauser 1942. Überbrünierte Ganzstahlwaffe, nummerngleich, Lauf innen blank. Dunkle Holzgriffschalen mit Fischhaut. Mec-Gar-Magazin mit Kunststoffabschluss. #3795 Zustand 2

## DDR

### Strafregisterauszug



**40254** CHF 600.- 235495  
**Scharfschützengewehr, DDR, Kal. 5.45x39.** Repetierbüchse mit Zylinderverschluss und vier Verriegelungswarzen, Druckpunktabzug. Gehämmerter Rundlauf, LL 600mm, TL 1095mm. ZF Carl Zeiss, Jena, Suhler Schwenkmontage. Schwere lackierter Buchenholzschaft mit Punzierungen am Pistolengriff und Vordergschaft. Schwarzer verstellbarer Kolbenabschluss aus Hartgummi mit Kunststoffzwischenplatten. Hergestellt wurde diese Waffe vom VEB „Fahrzeug- und Jagdwaffenwerk Ernst Thälmann, Suhl“. Verwendet wurde sie beim Ministerium für Sicherheit und dem Ministerium des Innern. #1113  
Zustand 1

**40255** CHF 150.- 236081  
**Wehrsportgewehr VEB Suhl, KKV 1001, Kal. 22LR.** LL 61cm, Beschuss Krone/„U“. Schiebevisier skaliert 25-100m. Auf dem Hülsenkopf bezeichnet „VEB Suhl KKV 1001“. Vollständige, originale Brünierung. Schichtholzschaft mit Pistolengriff, 5-Schuss-Magazin. #A802937  
Zustand 1

**40256** CHF 600.- 236082  
**Scharfschützengewehr, DDR, Kal. 5.45x39.** Repetierbüchse mit Zylinderverschluss und vier Verriegelungswarzen, Druckpunktabzug. Gehämmerter Rundlauf, LL 600mm, TL 1095mm. ZF Carl Zeiss, Jena, Suhler Schwenkmontage. Schwere lackierter Buchenholzschaft mit Punzierungen am Pistolengriff und Vordergschaft. Schwarzer verstellbarer Kolbenabschluss aus Hartgummi mit Kunststoffzwischenplatten. Hergestellt wurde diese Waffe vom VEB „Fahrzeug- und Jagdwaffenwerk Ernst Thälmann, Suhl“. Verwendet wurde sie beim Ministerium für Sicherheit und dem Ministerium des Innern. #0915  
Zustand 1

## Deutsches Kaiserreich

### Strafregisterauszug



**40257** CHF 200.- 220588  
**Signalpistole, Marine, Kal. 4. Unten** am Griff bezeichnet „St. & B. 15“ (Stantien & Becker, Lübeck, 1915). TL 235mm, LL 133mm, Kipplauf mit Stangenverschluss. Lauf und Griffstück aus Messing, angelaufen. Hahn, Abzug und Kleinteile aus Stahl. Glatte Buchenholzgriffschalen. #G1958  
Zustand 2

## Deutsches Kaiserreich

### Waffenerwerbschein

**40258** CHF 200.- 229960  
**Pistole Mauser 1914, Kal. 7.65mm.** Waffe aus dem Militärkontrakt mit kaiserlicher Abnahme vor der Kimme. Spiegelblanker Lauf, Originalbrünierung, angelassene Bedienelemente, einteilige Holzgriffschalen mit Fischhaut. Im originalen Lederholster mit Reservemagazin. #35102  
Zustand 1

**40259** CHF 200.- 234889  
**Pistole Mauser 1914, Kal. 7.65mm.** Originalbrünierung, angelassene Bedienelemente, einteilige Holzgriffschalen mit Fischhaut. #110516  
Zustand 1

## Deutsche Ordnung

### Waffenerwerbschein



**40260** CHF 900.- 236856  
**Pistole, SIG P 210-4, BGS, Kal. 9mmP.** Brünierte Ganzstahlwaffe mit SA-Abzug, Bedienelemente blank. Kimme und Korn seitlich eingeschlaft, Ladeanzeige auf dem Verschlussrücken. Schwarze Syntogengriffschalen ohne Fangschnurbügel. Schwarzes Behördenfutteral, gestempelt „AKAH“ mit Reservemagazin. SIG lieferte anfangs der 50er Jahre 5000 Pistolen SIG P210-4 an den deutschen Bundesgrenzschutz. #D1341  
Zustand 1

**40261** CHF 295.- 206716  
**Pistole, Walther P1, Kal. 9mmP.** Schwarz eloxiertes Leichtmetallgriffstück, DA-Abzug. Schlitten und Lauf sind phosphatiert. Kimme und Korn seitlich eingeschlaft, Sicherungs-/Abspannhebel links im Schlitten. Schwarze Kunststoffgriffschalen mit Fischhautmuster. Schwarzes Lederfutteral, Putzzeug und Anschussscheibe. #381021  
Zustand 2

**40262** CHF 220.- 235101  
**Pistole, Walther P38, Kal. 9mmP.** Schwarz eloxiertes Leichtmetallgriffstück, DA-Abzug. Kimme und Korn seitlich eingeschlaft. Sicherungs- resp. Abspannhebel links im Schlitten. Schwarze Kunststoffgriffschalen mit Fischhautmuster. Rechts am Griffstück befinden sich die Buchstaben „BMI“ welche überschlagen wurden. Originalschachtel von Walther mit Anschussscheibe, Reservemagazin und Bedienungsanleitung. #148713  
Zustand 1

## Ende 1. Auktionstag

# Kurzwaffen Belgien

## Waffenerwerbschein

- 40263** CHF 60.- 230691  
**Westentaschenpistole, Melior, Kal. 6.35mm.** Brünierte Ganzstahlwaffe mit SA-Abzug, Griffsicherung. L 102mm, H 67mm. Belgische Herstellung. Brünierung fleckig. Schwarze Hartgummigriffschalen mit Firmenlogo. #23493 Zustand 2
- 40264** CHF 200.- 224484  
**Taschenpistole, Bayard 1908, Kal. 9mmBr.** Sehr kompakte Pistole für dieses Kaliber, hergestellt durch die Etablissements Pieper, Herstal, Belgien. Schwarze Hartgummigriffschalen mit Bayard-Logo. #74023 Zustand 2
- 40265** CHF 150.- 224485  
**Pistole Clement, Modell 1907, Kal. 7.65mm.** Die überbrünierte Waffe weist einige Rostnarben auf, schwarze Hartgummigriffschalen mit Clement-Logo. #5426 Zustand 2
- 40266** CHF 80.- 236021  
**Pistole, FN 130, Kal. 7.65mm.** LL 113mm, brünierte Ganzstahlwaffe mit SA-Abzug, Handballensicherung, Magazinsicherung und Flügelsicherung. Mikrometervisier, Blockkorn. Schwarze Kunststoffgriffschalen mit Daumenauflege, Fischhautmuster und Beschriftung „Browning“. Diese Pistole hat die Länge des Modells 1910/22 aber das Griffstück vom Modell 1910! Styroporbox mit Putzstock und Reservemagazin. #73R26370 Zustand 1
- 40267** CHF 40.- 234435  
**Taschenpistole, Princeps, belgisch, Kal. 6.35mm.** Der Pistole FN 1906 nachempfundene Taschenwaffe. Hochglanzbrünierte Ganzstahlwaffe mit SA-Abzug. Die Brünierung weist einige Flecken und feine Rostnärbchen auf. Schwarze Hartgummigriffschalen mit Firmenlogo und Fischhautmuster. Magazin vernickelt. #4551 Zustand 2
- 40268** CHF 300.- 235228  
**Pistole, FN GP, HP 35, Kal. 9mmP.** Brünierte Ganzstahlwaffe, SA-Abzug, Kimme seitlich eingeschlaft. Schwarze Kunststoffgriffschalen mit Fischhautmuster. Späte Ausführung mit aussenliegendem Hülsenauszieher. #T170319 Zustand 1
- 40269** CHF 180.- 235519  
**Taschenpistole Bayard 1908, Kal. 6.35mm.** Schwarze Hartgummigriffschalen mit Bayard-Logo, brünierte Ganzstahlpistole. #38725 Zustand 1



- 40270** CHF 420.- 235839  
**Pistole, FN GP HP 35, Kal. 9mmP.** Hochglanzpolierte, brünierte Ganzstahlwaffe mit SA-Abzug, Kimme seitlich eingeschlaft, Nussholzgriffschalen mit Fischhautverschnitt. Braunes Schulterholster aus Leder. #36295 Zustand 1

- 40271** CHF 80.- 233444  
**Taschenpistole, FN 1906, 3. Ausführung, Kal. 6.35mm.** Streichbrünierte Ganzstahlwaffe mit SA-Abzug und Griffsicherung. Schwarze Kunststoffgriffschalen mit FN-Logo und Fischhautmuster. #1048289 Zustand 1
- 40272** CHF 600.- 234526  
**Pistole, FN HP35, Kal. 9mmP.** Ganzstahlpistole mit SA-Abzug, Werksgravur mit Rankenwerk und Laub (sog. Renaissancegravur), matt vernickelt. Nussholzgriffschalen mit feinem Fischhautverschnitt. Leider wurde die originale Seriennummer vom Vorbesitzer in sein Geburtsdatum (01.10.79) abgeändert. #11079 Zustand 2
- 40273** CHF 140.- 224483  
**Taschenpistole, Bayard 1908, Kal. 7.65mm.** Sehr kompakte Ganzstahlwaffe für dieses Kaliber, hergestellt durch die Etablissements Pieper, Herstal, Belgien. Schwarze Hartgummigriffschalen. #132726 Zustand 1
- 40274** CHF 40.- 231696  
**Pistole, FN 1910, Kal. 7.65mm.** Fertigung mit streichbrüniertem Finish, belgischer Beschuss, Abnahme Stern über S. Schwarze Kunststoffgriffschalen mit „FN“-Logo. #391640 Zustand 1
- 40275** CHF 80.- 236223  
**Taschenpistole, FN-Baby, Kal. 6.35mm,** Ganzstahlwaffe mit SA-Abzug. Totallänge 100mm, Höhe 70mm. Standardbeschriftung FN, belg. Beschuss. Schwarze Kunststoffgriffschalen mit FN-Logo, Baby-Schriftzug und Fischhautmuster. #15741 Zustand 1



- 40276** CHF 100.- 231373  
**Taschenpistole Pieper Mod. C Kal. 6,35mm.** Späte Ausführung, bereits mit dem Zerlegehebel analog Mod. 1920 versehen. Gut erhaltene originale Streichbrünierung, schwarze Hartgummigriffschalen mit NP-Logo, unten minimal ausgerbrochen. #13135 Zustand 1
- 40277** CHF 300.- 224522  
**Pistole, Le Page, Liege, Kal. 7.65mm.** Brünierte Ganzstahlwaffe, aussenliegender Hahn, SA-Abzug, schwarze Hartgummigriffschalen mit Lepage-Logo. #14904 Zustand 3
- 40278** CHF 80.- 229467  
**Taschenpistole, FN 1906, Kal. 6.35mm. 2. Ausführung,** ohne Magazinsicherung. Brünierte Ganzstahlwaffe mit SA-Abzug und zweifacher Sicherung. Hartgummigriffschalen mit FN-Logo. Erste brauchbare Taschenpistole von John Moses Browning ;in diesem Kaliber, galt lange als Vorlage für viele europäische Waffenhersteller. Beiges Wildlederwahrträschen mit Bügelverschluss. #248096 Zustand 1

## Kurzwaffen Brasilien

### Waffenerwerbschein

**40279** CHF 350.- 235972  
**Selbstladepestole Taurus PT 111 Millenium, Kal. 9mmPara.** Brünierte kompakte DAO-Waffe, Schlitten mit Visierrille, schwarzes Kunststoffgriffstück aus Makralon. Die Waffe wurde als „letzte Chance“ für professionelle Sicherheitsbegleiter entwickelt, die eine verborgene Zweitwaffe (Backup!) mit sich führen wollen. In Originalbox mit Reservemagazin und Papieren. #TRC91984 Zustand neuwertig

**40280** CHF 120.- 235526  
**Revolver, Taurus Mod. 85 S, Kal. .38Spez.** Hochglanzbrünierte Waffe mit 2“-Lauf und DA-Abzug, 5-schüssig. Lackierte Nussholzgriffschalen mit Fischhautverschnitt und Firmenlogo. Deutscher Beschuss und Importeurstempel „H“(Hofmann) #Q126597 Zustand neu

**40281** CHF 100.- 236130  
**Revolver, Rossi Mod. 87, Kal. .38Spec.** LL 2“, polierte „Stainless-Steel“-Ausführung, DA-Abzug, 5-schüssig. Geölte Nussholzgriffschalen mit Firmenlogo. Braunes Gurtholster von Bianchi. #W034824 Zustand 1

**40282** CHF 90.- 231674  
**Revolver, Rossi Mod. 68, Kal. .38Special.** Kopie des Chief Special Revolvers von S&W in Brüniertes Ausführung. 5-Schuss-Trommel, feste Visierung, Holzgriffschalen. #D750275 Zustand 2



**40283** CHF 180.- 212182  
**Selbstladepistole Taurus PT 908, Kal. 9mmPara.** Brünierte kompakte DA-Waffe, Kontrastvisierung, schwarzes Leichtmetallgriffstück. Beidseitige Sicherung, Mag.halter, Schlittenfanghebel und Zerlegehebel links. #TMK23052 Zustand neuwertig

## Kurzwaffen Schweiz

### Strafregisterauszug

**40284** CHF 100.- 235407  
**CO<sub>2</sub>-Pistole, Hämmerli Single, Kal. 4.5mm. LL 110mm, TL 315mm.** Einschüssige Sportwaffe, Griffstück mit Schrumpflack überzogen, Lauf und Verschlussgehäuse Brüniert. Mikrometervisierung, Blockkorn. Braune Kunststoffgriffschalen mit Daumenauflage und Fischhautmuster. Originalschachtel von Hämmerli enthaltend eine Co2-Sparflasche, ein Verschlussdeckel zur Verwendung von herkömmlichen Co<sub>2</sub>-Kapseln, div. Zielscheiben, Bedienungsanleitung. #038391 Zustand 1

## Kurzwaffen Schweiz

### Waffenerwerbschein

**40285** CHF 550.- 231495  
**Sportpistole, Versuch Hämmerli 280, Kal. 32S&W.** Lauflänge 120mm, 285mm. Gehäuse und Griffstück aus Carbon. Die Pistole wurde gegenüber der normalen 280er verstärkt. Korn von vorne eingeschoben. Anatomisch geformte Nussholzgriffschalen, punziert, verstellbarer Handanschlag. #33 Zustand 1

**40286** CHF 250.- 231550  
**Sportpistole, Versuch, Hämmerli Olympia, Kal. .22short.** Aus der Werkssammlung von SIG/Hämmerli. Griffstück und Lauf aus Stahl, Brüniert. Verschluss aus Leichtmetall, teils schwarz eloxiert. LL 185mm, Kompensator 32mm. KL 300mm. Sicherungshebel linksseitig hinter dem Abzugbügel, oberhalb befindet sich der Magazinhalteknopf. Die Zerlegung der Waffe geschieht wie bei den Walther PP und PPK Pistolen. Mikrometervisierung, Blockkorn. #4 Zustand 1



**40287** CHF 450.- 231543  
**Sportpistole, Hämmerli Versuch mit Gewichtsausgleich, Kal. .22short.** LL 150mm, TL 290mm, blankes Leichtmetallgriffstück, Verschlussgehäuse Brüniertes Stahl, vom Verschluss aus führt eine feine Stahlsaite nach vorne zu einem Stahlblock an der Mündung. Linksseitig in diesem Block ist eine Umlenke Rolle eingesetzt. Die Stahlsaite ist an einem Aluminiumblock befestigt welcher zwischen dem Griffstück und dem erwähnten Stahlblock an der Mündung analog dem Verschluss sich hin und her bewegt. Der Block wird durch den Lauf und einer zusätzlichen Stange geführt. Geölte Nussholzgriffschalen mit Daumenauflage und verstellbarem Handanschlag. Da es sich hier lediglich um einen Funktionsversuch handelt, verfügt die Waffe über keine Visierung. #ohne Zustand 2

**40288** CHF 850.- 222593  
**Pistole, SIG P 210-2, Kal. 7.65mmP.** Sandgestrahlte, Brünierte Ganzstahlwaffe mit SA-Abzug. Kimme und Korn seitlich eingeschlaft. Schwarze Syntogengriffschalen mit Fischhautmuster. Blaue „SIG“-Schachtel mit Ladehilfe und Bedienungsanleitung. #P69393 Zustand 1

**40289** CHF 360.- 212021  
**Matchpistole Häuptli Kal. .22LR.** Scheibenwaffe mit modifiziertem Martiniverschluss und hinten liegendem Öffnungshebel, Hersteller J.Häuptli Büchsenmacher Solothurn. Achtkantlauf, Doppelzügelstecher, Mikrometervisier, Glatte Holzgriffschalen mit Handauflage und Daumenkancel, Vorder-schäftchen. #55B Zustand 1

**40290** CHF 280.- 229077  
**Matchpistole, Widmer Mod. International, Kal. .22LR. LL 300mm.** 300mm. Kurzer Zylinderverschluss. Mikrometervisier, Hebel für den Stecherabzug linksseitig am Griff. Anatomisch geformter Griff aus Nussholz mit Fischhautverschnitt, verstellbare Handauflage. Laufoberseite graviert: „C. Widmer, St. Gallen, Suisse“. #240 Zustand 2



**40291** CHF 750.- 232983  
**Pistole, schweizerische Ordonnanz Pistole 49, SIG, Kal. 9mmP.** Brünierte Ganzstahlwaffe mit SA-Abzug. Es handelt sich hier um das sogenannte Übergangsmodell, das Griffstück ist sandgestrahlt und brüniert. Flacher Verschlusshalter, die Griffschalen bestehen aus schwarzem Syntogen. Der Sicherungsflügel ist auf der Rundung geriffelt, also schon die neue Ausführung. #A115202P Zustand 1



**40292** CHF 300.- 234947  
**Matchpistole, Hämmerli 106, Kal. .22extra lang.** Martinverschluss, brüniertes System, LL 290mm, TL 420mm. Spannhebel für Stecher linksseitig am Gehäuse, Mikrometervisier, Spiegelreflex, Nussholzschäftung, anatomisch geformter Griff mit verstellbarer Handauflage. Lederkoffer mit zwei Putzstöcken und Bedienungsanleitung. #1751 Zustand 1

**40293** CHF 800.- 235502  
**SA-Carbine, FAMA SAF SA, Kal. 9mmP.** LL 200mm, TL 630mm, Gehäuse aus gedrücktem Stahlblech, brüniert. Aufschüssender Verschluss, Dioptrivisier mit zwei Stellungen und einer Kimme. Skeletonschaft zum seitlichen Einklappen, Pistolengriff und Vorderschaft aus schwarzem Kunststoff. Links am Gehäuse hinter der Waffennummer ist die Händleradresse „Brügger&Thomet“ und CH -118 eingraviert. #S-02047 Zustand 1

**40294** CHF 800.- 235230  
**Pistole, SIG P 210-2, Kal. 9mmP.** Sandgestrahlte, brünierte Ganzstahlwaffe mit SA-Abzug. Kimme und Korn seitlich eingeschlaucht, schwarze Syntogengriffschalen. Brünierte Griffstück teils berieben, rechtsseitig mit leichten Rostnärben. Blaue SIG-Schachtel, Reservemagazin, Ladehilfe, Bedienungsanleitung. #P305489 Zustand 2

**40295** CHF 800.- 235507  
**Pistole, SIG P 210-2/6, Kal. 9mmP.** LL 120mm, sandgestrahlte, brünierte Ganzstahlwaffe mit SA-Abzug und Triggerstopp. Brünierte an den Kanten leicht berieben. Kontrastvisierung, 3mm Kimmeneinschnitt. Nussholzgriffschalen mit Fischhautmuster. Schwarzer Kunststoffwaffenkoffer mit Reservemagazin. #P64888 Zustand 1

**40296** CHF 400.- 235233  
**Selbstladebüchse, Sites Spectre HC Pistol, Kal. 9mmP,** LL 140mm. Gehäuse aus geprägtem Stahlblech, brüniert. Aufschüssender Masseverschluss. Pistolengriff und Vordergriff aus schwarzem, aufgerauhtem Kunststoff. An der geladenen Waffe kann mittels Abspannhebel das Schlagstück entspannt werden. Will man schießen, kann die Waffe über den Spannabzug abgefeuert werden. #K5871 Zustand 2

**40297** CHF 400.- 235236  
**Selbstladebüchse, Sites Spectre HC Pistol, Kal. 9mmP,** LL 140mm. Gehäuse aus geprägtem Stahlblech, brüniert. Aufschüssender Masseverschluss. Pistolengriff und Vordergriff aus schwarzem, aufgerauhtem Kunststoff. An der geladenen Waffe kann mittels Abspannhebel das Schlagstück entspannt werden. Will man schießen, kann die Waffe über den Spannabzug abgefeuert werden. #K7130 Zustand 2



**40298** CHF 900.- 235511  
**Pistole, Sphinx AT 2000S Competitor, Kal. 9mmP.** Stainless-Steel Griffstück mit DA-Abzug, Verschlussstück brüniert, Kompensator mit zwei Einfräsungen. Mikrometervisier und Korn seitlich eingeschlaucht. Schlittenfanghebel und Sicherung beidseitig bedienbar. Gummigriffschalen mit Fischhautmuster und Firmenlogo. Schwarzer Kunststoffkoffer, Reservemagazin. #A02492S Zustand 1



**40299** CHF 200.- 230013  
**Matchpistole, Widmer Modell 2, Kal. .22LR.** Abgestufter RL 30cm lang. Kurzer Zylinderverschluss. Mikrometervisier, gepunzter Nussholzgriff mit Daumenauflage und Handanschlag. Spannhebel für Stecherabzug auf der linken Griffseite. #82 Zustand 2

**40300** CHF 260.00 233693  
**Sportpistole, Hämmerli International 208, Kal. .22LR.** LL 150mm, TL 250mm, brünierte Ganzstahlwaffe mit SA-Abzug, Triggerstopp, Mikrometervisier, auswechselbares Blockkorn. Punzierte, geölte Nussholzgriffschalen mit seitlicher Handauflage. Rote Hämmerlischachtel mit Reservemagazin und Bedienungsanleitung. #G29158 Zustand 1

**40301** CHF 400.- 230015  
**Matchpistole, Büchel Mod. „Tell“, Kal. .22ExtraLang.** Achtkantiger Lauf, nach vorne verjüngend. L 32.5cm. Aydt-Verschluss. Brünierte Ganzstahlwaffe. Mikrometervisierung, deutscher Stecher. Anatomisch geformter Nussholzgriff mit Lederüberzug im unteren Teil. Griff und Vorderschaft mit Fischhautverschnitt. Lauf beschriftet mit: „K. Zimmermann, Luzern“. #25 Zustand 2



**40302** CHF 400.- 230017  
**Matchpistole, Büchel Modell 1914 „Luna“, Kal. .22LR.** LL 32cm, achtkantig. Mikrometervisier. Fallblockverschluss, Lauf und Gehäuse brüniert, mit feiner Randgravur am Gehäuse. Links beschriftet: „E.F.B. Luna“ Griff buntgehärtet, Spannhebel für Stecher auf der linken Seite. Nussholzgriffschalen mit Daumenauflage und Handanschlag, Fischhautverschnitt. Vorderschaft mit Fischhaut. #140 Zustand 2

**40303** CHF 400.- 230019  
**Matchpistole, „Tell, System Büchel“, Kal. .22LR.** Achtkantlauf, 27cm lang, Aydt-System, buntgehärteter Kasten mit einfacher Randgravur. Vorderschaft und Griffschalen aus Nussholz. Spannhebel für Stecherabzug links am Gehäuse. #1028 Zustand 2

**40304** CHF 1200.- 235027  
**Pistole, SIG P 210, Kal. 9mmP.** Wechsellauf 7.65mmP mit Verschlussfeder. Nachbrünierte, hochglanzpolierte Ganzstahlwaffe mit SA-Abzug. Kimme und Korn seitlich eingeschlaift, 3mm. Schwarze Syntogenriffschalen mit Fischhautmuster #P70463 Zustand 1



**40305** CHF 3500.- 235838  
**Pistole, SIG P 210 de Luxe, Kal. 9mmP.** Brüniert Ganzstahlwaffe mit SA-Abzug. Arabeskengravur mit Goldeinlagen, goldenes Schweizer Wappen vor der Kimme. Abzug und Verschlusshalter sandgestrahlt, Sicherungshebel brüniert. Beschnittene Nussholzgriffschalen. #P69765 Zustand neuwertig

**40306** CHF 220.- 235844  
**Schnellfeuerpistole, Hämmerli 230, Kal. .22short.** LL 160mm, TL 285mm, Ganzstahlwaffe mit SA-Abzug, Triggerstopp. Verschlussgehäuse und Lauf brüniert, Griffstück sandgestrahlt. Mikrometervisier, Blockkorn, glatte geölte Nussholzgriffschalen mit verstellbarem Handanschlag. #23-0290 Zustand 1

**40307** CHF 1200.- 235845  
**Pistole, SIG P210-6, Kal. 9mmP.** Brünierte Ganzstahlwaffe mit SA-Abzug, Trigger-Stop, Normalvisier. Nussholzgriffschalen mit Fischhautverschnitt. Schwarzes Waffenkofferchen mit Anschussscheibe und Reservemagazin. #P75506 Zustand 1

**40308** CHF 980.- 234562  
**Konvolut von 2 Pistolen SIG-SAUER P225, Kal. 9mmPara. 1.** Brüniertes Schlitten mit rechtsseitiger Beschriftung: „Montage Suisse“, Schweizer Beschussprobe. Magazinhalter unten. In Org.box mit Reservemagazin und Putzzeug. #M1 491633. 2. Brüniertes Schlitten, Deutscher und Schweizer BP-Beschuss, Magazinhalter seitlich. In blauer Originalbox mit Reservemagazin und Putzzeug. #M 491633. Anm: Es handelt sich um eine kleine Serie versehentlich doppelt nummerierter Waffen; der Fehler wurde korrigiert, indem bei der Schweizer Montage eine „1“ der Seriennummer vorangestellt wurde. Zustand neuwertig

**40309** CHF 600.- 234301  
**Jubiläumspistole, SIG-Sauer P220, Kal. 9mmP.** Schwarz eloxiertes Griffstück, DA-Abzug. Die Waffe stammt aus der frühen Fabrikation mit gedrücktem Schlitten. Schweizer Beschuss. Linksseitig ist der Schlitten „SIG-Sauer“ und „125 Jahre SIG 1853-1978“ in Gold eingelegt. Die Bedienelemente sind vergoldet, lackierte, beschnittene Nussholzgriffschalen. Präsentationskassette aus Nussholz mit blauem Samt ausgelegt. Messingplakette: „125 Jahre SIG, SIG Schweizerische Industrie-Gesellschaft, Neuhausen am Rheinfl 1853-1978“. #JP5555 Zustand neu

**40310** CHF 700.- 235904  
**Pistole, SIG P 210-2, Kal. 9mmP.** Brünierte, sandgestrahlte Ganzstahlwaffe mit SA-Abzug. Kimme und Korn seitlich eingeschlaift, Nussholzgriffschalen mit Fischhautverschnitt. Schwarzer Kunstlederkoffer. #P76988 Zustand 2



**40311** CHF 1600.- 235917  
**Pistole, SIG SP47/8, Kal. 9mmP.** Hochglanzpolierte, Brünierte Ganzstahlwaffe mit SA-Abzug, Kimme und Korn seitlich eingeschlaift, Ladeanzeiger, flacher Verschlusshalter. Hahn ohne Sicherheitsraste und ohne Quersteg, lackierte Nussholzgriffschalen mit Querrillen, Griffstück ohne Fangschnurbügel. Braunes Lederfutteral, Magazin und Reservemagazin ohne Sicke! Waffe wurde am 17. Februar 1948 an Schweden geliefert. #6209 Zustand 2

**40312** CHF 200.- 233251  
**Matchpistole, Hämmerli 120, Kal. .22LR.** Lauflänge 255mm, Kniegelenkverschluss, Mikrometervisier, Blockkorn. Griffstück und Kornträger matt Alu, Lauf und Verschlussgehäuse brüniert. Anatomisch geformte Nussholzgriffschalen. Rote Kartonschachtel „Hämmerli“ mit Werkzeug und Putzstock. #12-4879 Zustand 1

**40313** CHF 290.- 235405  
**Sportpistole, Hämmerli International, Kal. .22LR.** Brünierte Ganzstahlwaffe mit SA-Abzug, Triggerstopp. LL 150mm, TL 230mm, Mikrometervisierung, Blockkorn. Angeschraubtes Laufgewicht, lackierte Nussholzgriffschalen mit Daumenauf-  
 lage und Fischhautverschnitt. Originalschachtel mit Bedienungsanleitung, Ersatzzündstift, Putzstock und Werkzeug. #G23599 Zustand 1

**40314** CHF 500.- 235423  
**Sportpistole, Hämmerli 215, Kal. .22LR.** LL 150mm, TL 250mm, brünierte Ganzstahlwaffe mit SA-Abzug, Triggerstopp, Mikrometervisier, Blockkorn. Punzierte Nussholzgriffschalen mit seitlicher Handauflage. Schwarze Kunststoffbox mit Reservemagazin und Bedienungsanleitung. #G74131 Zustand 1

**40315** CHF 680.- 232787  
**Jubiläums-Pistole, SIG-Sauer P220, Kal. 9mmP.** 125 Jahre SIG, 1853-1978. Schwarze eloxiertes Leichtmetallgriffstück, DA-Abzug mit aussenliegendem Hammer. Linksseitig am Schlitten ist folgender Schriftzug in Gold angebracht: „125 Jahre SIG 1853-1978“. Die Bedienelemente sind vergoldet, die Nussholzgriffschalen mit Eichenlaubschnitzereien versehen. In Holzkassette. #JP625 Zustand 1

**40316** CHF 2800.- 235444  
**Schnittmodell, SIG P 210-5, Kal. 9mmP.** Ganzstahl, matt brüniert, Mikrometervisier. Lauf 15cm aufgeschnitten, werksseitig hergestelltes Schnittmodell. Alle Schnittkanten sind mit roter Farbe nachgezogen. Funktions- und schussfähig da Lauf nicht geschnitten! Schwarze Syntogengriffschalen. Blaue Originalschachtel. #P98800 Zustand 1



**40317** CHF 3600.- 234537  
**Pistole, SIG P210-6, HEAVY FRAME, Kal. 9mmP.** Brünierte, sandgestrahlte Ganzstahlwaffe mit SA-Abzug. Triggerstopp und angeschraubtes Schlösschen, 3mm Kimme und Korn, seitlich eingeschlaucht. Von dieser Waffe wurde von der Fa. Hofmann & Reinhart insgesamt 25 Stück 1975 bei der SIG bestellt. Nussholzgriffschalen mit Fischhautverschnitt. Griffstück links mit SWISS MADE und rechts mit HEAVY FRAME beschriftet, Schweizer Beschuss. Es besteht eine Doppelnummerierung mit der P210-6. Blaue SIG Schachtel mit Bedienungsanweisung und Anschussscheibe. #P79133 Zustand 1

**40318** CHF 300.- 236165  
**Sportpistole, Hämmerli 215, Kal. .22LR.** Brünierte Ganzstahlwaffe mit SA-Abzug, Triggerstopp. LL 150mm, TL 230mm, Mikrometervisierung, Blockkorn. Angeschraubtes Laufgewicht, punzierter Morini-Nussholzgriffschalen mit Daumenauf-  
 lage. #G64976 Zustand 1

**40319** CHF 300.- 230014  
**Matchpistole, Mod. Widmer 1932, Kal. .22LR.** Achtkantlauf, LL 300mm. Brünierte Ganzstahlwaffe. Radialverschluss, Öffnungshebel unten am Griff. Mikrometervisierung, Lauf oben aufgeraut und beschriftet mit: „C. Widmer, St. Gallen“. Seitlich links am Gehäuse befindet sich der Hebel für den Stecher. Nussholzgriffschalen und Vorderschaft mit Fischhautverschnitt. #528 Zustand 1



**40320** CHF 1000.- 228665  
**Pistole, SIG P210-6, Kal. 9mmP.** Brünierte Ganzstahlwaffe mit SA-Abzug, Trigger-Stop, Normalvisier. Nussholzgriffschalen mit Fischhautverschnitt. Blaue „SIG“-Schachtel mit Anschussscheibe. #P73778 Zustand 1

**40321** CHF 200.- 208641  
**Pistole, SIG-Sauer P 230, Kal. 9mmPolice.** Brünierte Ganzstahlwaffe mit DA-Abzug und aussenliegendem Hammer, Abspannhebel. Kimme seitlich eingeschlaucht. Schwarze Kunststoffgriffschalen mit Fischhautmuster. #S108442 Zustand 1

## Kurzwaffen Tschechien

### Waffenerwerbschein

**40322** CHF 380.- 225291  
**Pistole, CZ 75, Kal. 9mmP.** Ganzstahlwaffe mit DA-Abzug. Griffstück vernickelt, Schlitten brüniert. Mikrometervisier, eingeschlaufte Balkenkorn. Schwarze Gummigriffschalen von Pachmayr. Langer Magazinhalteknopf. #D5381 Zustand 2

**40323** CHF 60.- 223547  
**Taschenpistole CZ Mod. Z, Kal. 6.35mm.** Ähnlich der FN 1906, einfach ohne Griffsicherung, brüniert, schwarze Kunststoffgriffschalen. #254017 Zustand 1

**40324** CHF 300.- 235993  
**Pistole, Zastava CZ 99, Kal. 9mmP.** Schwarz eloxiertes Leichtmetallgriffstück, Schlitten Stahl, brüniert. DA-Abzug, Abspann- resp. Verschlussfanghebel beidseitig bedienbar, Kimme und Korn seitlich eingeschlaucht. Schwarze Kunststoffgriffschalen mit Fischhautmuster. Rechtsseitig ist der Schlitten mit dem USA-Importeur „BRNO, Rocky River, USA“ beschriftet. Zastavaschachtel, Reservemagazin, Bedienungsanleitung und Anschussscheibe. #003131 Zustand neuwertig

**40325** CHF 50.- 235999  
**Selbstladepistole CZ VZOR 50, Kal. 7.65mmBr.** Brünierte Ganzstahlausführung mit Spannabzug, schwarze Kunststoffgriffschalen. Österr. Beschuss #B43805 Zustand 1

**40326** CHF 300.- 236002  
**Pistole, CZ 75, Tropenausführung, Kal. 9mmPara.** Schwarz beschichtete 15-schüssige Ganzstahlwaffe mit DA-Abzug. Sicherungsflügel linksseitig, Kimme seitlich eingeschlaucht. Schwarze Kunststoffgriffschalen mit CZ-Logo. Originalbox mit Reservemagazin. #7439E Zustand neuwertig

**40327** CHF 80.- 236015  
**Pistole, CZ VZ70, Kal. 7.65mm.** Brünierte Ganzstahlwaffe mit DA-Abzug, im Griffstück seitlich links ist der Sicherungs- resp. Abspannhebel integriert. Kimme seitlich eingeschlaucht, schwarze Kunststoffgriffschalen mit Fischhautmuster und Firmenlogo. Originalschachtel mit Reinigungsbürste und Bedienungsanleitung. #270286 Zustand 1

**40328** CHF 50.- 212011  
**Matchpistole CZ Drulov Mod.70, Kal. .22LR.** Einschüssige Scheibenpistole mit Drehverschluss, seiltl. verstellbares Visier, höhenjustierbares Korn. LL 24.5cm, Ausführung mit Druckpunkt- abzug und Druckknopfsicherung. Glatte lackierte Holzgriffschalen mit Daumenauflage. #25575 Zustand 1



**40329** CHF 480.- 235509  
**Pistole, CZ 91, Scorpion, Kal. 7.65Br.** Halbautomatische Version der tschechischen Kleinmaschinenpistole Scorpion. Gehäuseunterteil Stahl, gefräst, Oberteil gepresstes Stahlblech. LL 100mm, TL 520mm mit ausgeklapptem Anschlagschaft, Drahtbügel. Klappvisier mit zwei Stellungen. Geölter Buchenholzgriff. Braunes Lederfutteral und Putzzeug, zusätzliches Lederetui mit zwei Reservemagazinen. #0677 Zustand neuwertig.

**40330** CHF 260.- 236894  
**Pistole, Pistole, CZ 75, Kal. 9mmP.** Hochglanzbrünierte Ganzstahlwaffe mit DA-Abzug, Kimme seitlich eingeschlaucht. Schwarze Kunststoffgriffschalen. In zerfledderter Originalbox mit Reservemagazin. #29692 Zustand neuwertig

**40331** CHF 250.- 225486  
**Pistole, CZ Mod. 22, Kal. 9mmKurz.** Die von Joseph Nickl bei Mauser konstruierte Pistole mit Drehlauf basiert auf dem von Karel Krnka entwickelten System, wie es bei der Roth-Steyr Pistole 1907 und der Steyr-Hahnpistole 1911 angewandt wurde. Die ersten Pistolen Mod. 22 wurden in der staatlichen Waffenfabrik in Brünn und später bei CZ hergestellt. Brünierte Ganzstahlwaffe mit SA-Abzug, einteiliger Nussholzgriff, welcher linksseitig einen durchgehenden Riss aufweist. Brünierung fleckig, div. Gebrauchsspuren, jedoch interessantes Sammlerstück. #3025 Zustand 2

**40332** CHF 700.- 235991  
**Pistole, CZ 97B, Kal. .45ACP.** LL 115mm, brünierte Ganzstahlwaffe mit DA-Abzug, Kimme seitlich eingeschlaucht, Korn von vorne eingeschoben und verstiftet. Ladestandsanzeige auf dem Schlitten. Schlittenfanghebel und Sicherung linksseitig. Holzgriffschalen mit Fischhautmuster. Schwarze Kunststoffbox, Reinigungsbürste, Putzstock, Reservemagazin und Bedienungsanleitung. #A1239 Zustand neuwertig



**40333** CHF 350.- 231778  
**Revolver, Brno Mod. Grand, Kal. .38Spez.** LL 4". Brünierte Ganzstahlwaffe mit DA-Abzug, 6-schüssig, Kimme ihm Rahmen eingefräst, Blockkorn. Nussholzgriffschalen mit Fischhautverschnitt und Firmen-Logo. Hammer und Abzug blank. Beschuss von 1967. Schussbild und Originalschachtel. #756611454 Zustand neu

## Kurzwaffen Deutschland

### Strafregisterauszug



**40334** CHF 400.- 235290  
**Schnittmodell Walther P38, Kal.(9mmPara)** aufgeschnitten. Zur Veranschaulichung der Funktion aufgeschnitten, die Schnittkanten sind mit roter Farbe ausgelegt. Das Griffstück aus Alu ist farblos eloxiert und ist linksseitig gestempelt: "XXXXXX", rechts: "II.2 4 BMI". Lauf, Schlitten und Bedienteile sind matt brüniert. 4 vernickelte Manipulierpatronen. #XXXXXX Zustand 2

**40335** CHF 60.- 235916  
**Luftpistole, Walther LP Mod. 53, Kal. 4.5mm.** Laufspannsystem mit vertikalem Druckkolben im Griff, Mikrometervisier, Korn von vorne eingeschlaucht. Schwarze Kunststoffgriffschalen mit Waltherschleife. Holzknopf zum besseren Bedienen des Laufes beim Spannen. #003382 Zustand 2

# Kurzwaffen Deutschland

## Waffenerwerbschein

**40336** CHF 600.- 206504  
**Pistole SIG-Sauer P239, Kal. 9mmP.** Kompakte DA-Waffe mit schwarz eloxiertem Leichtmetallgriffstück und brüniertem Stainless-Schlitten, linksseitig beschriftet: „SIGARMS INC. Exeter-NH-USA“. #SA-23392 Zustand 1

**40337** CHF 400.- 236844  
**Pistole, H&K USP Compact, Kal. 9mmP.** Kompaktpistole mit DAO-Abzug, LL 90mm, TL 170mm, Griffstück aus schwarzem Kunststoff, vorne mit integrierter Montageschiene. Kontrastvisier, Kimme und Korn seitlich eingeschlaucht. #27-010587 Zustand 1



**40338** CHF 200.- 230009  
**Matchpistole, Bühag, Zentrum 2, Kal. .22LR.** Achtkantlauf, 28cm lang. Modifizierter Aydtverschluss. Buntgehärtetes Verschlussgehäuse. Mikrometervisier, anatomischer, lackierter Nussholzgriff mit fester Daumenauflage und verstellbarem Handanschlag. Glatter Vorderschaft. Der Lauf ist linksseitig beschriftet „Made in GDR“ und rechtsseitig „Bühag Suhl“. #2413 Zustand 2



**40339** CHF 650.- 228995  
**Pistole, Mauser 1934, Commercial, Kal. 7.65mm.** Hochglanzpolierte, brünierte Ganzstahlwaffe mit SA-Abzug. Mauser-Schriftzug einreihig auf der linken Schlittenseite, auf der Seitenplatte Mausertonne. Auf der rechten Seite ist die Kaliberbezeichnung und „D.R.P. u. A.P. eingraviert. Deutscher Beschuss Adler über „N“. Nussholzgriffschalen mit Fischhautverschnitt. Neuwertiges hellbraunes Rindslederretui mit Tragrümmen. #609823 Zustand 1

**40340** CHF 400.- 235597  
**Pistole, H&K, USP Compact, Kal. 9mmP.** Polizei BL, Kompaktpistole mit DAO-Abzug, LL 90mm, TL 170mm, Griffstück aus schwarzem Kunststoff, vorne mit integrierter Montageschiene. Kontrastvisier, Kimme und Korn seitlich eingeschlaucht. #27-025756 Zustand 1

**40341** CHF 150.- 229042  
**Taschenpistole Walther Mod.9 Luxus, Kal. 6,35mm.** Polierte brünierte Waffe mit Ätzgravur auf den Schlittenseitenflächen. Schwarze Kunststoffgriffschalen mit emailliertem Walther-Medaillon. #627637 Zustand 2

**40342** CHF 300.- 224475  
**Pistole Le Francais, Type Policeman, Kal. 6.35mm.** Kipplauf, LL 88mm, DAO-Abzug. Wenn das Magazin entfernt wird, klappt der Lauf auf. Schwarze Hartgummigriffschalen, in der Magazinverlängerung kann eine zusätzliche Patrone eingelegt werden, diese kann man in den abgeklappten Lauf einstecken und somit entfällt die Ladebewegung. Auf der linken Schlittenseite angebracht befindet sich die Polizeinventarnummer S.P.S. 151. #170793 Zustand 2

**40343** CHF 400.- 208226  
**Pistole, SIG-Sauer P 225, Kal. 9mmP.** Schwarz eloxiertes Leichtmetallgriffstück, Schlitten brüniert. DA-Abzug, Kimme und Korn sind seitlich eingeschlaucht. Schweizer Beschuss. Magazinhalter unten am Griffstück. Schwarze Kunststoffgriffschalen mit Fischhautmuster. Originalschachtel von SIG-Sauer. #M547469 Zustand 1

**40344** CHF 200.- 231708  
**Pistole, Walther PP, Kal.7.65mm.** Hochplanzbrünierte Spannanzugpistole, Ulmer-Fertigung, Sicherung/Entspannhebel am Schlitten, seitlicher Magazinhalter. Schlitten rechtsseitig und Griffstück links gestempelt „Nds“(Polizei Niedersachsen). #395952 Zustand 1

**40345** CHF 300.- 224513  
**Pistole, Mauser 1914, Commercial, Kal. 7.65mm.** Brünierte Ganzstahlwaffe mit SA-Abzug. Abzug blau angelassen. Lauf innen blank, Kimme seitlich eingeschlaucht, Holzgriffschalen. Magazin blank, matt gebürstet. #332656 Zustand 1



**40346** CHF 400.- 235598  
**Pistole, H&K, USP Compact, Polizei BL, Kal. 9mmP.** Kompaktpistole mit DAO-Abzug, LL 90mm, TL 170mm, Griffstück aus schwarzem Kunststoff, vorne mit integrierter Montageschiene. Kontrastvisier, Kimme und Korn seitlich eingeschlaucht. #27-018038 Zustand 1

**40347** CHF 200.- 211018  
**Sportpistole, Walther Olympia 1936, Kal. .22short.** Hergestellt in Zella-Mehlis. LL 190mm. Brünierte Ganzstahlwaffe mit SA-Abzug und inliegendem Hahnschloss. Lauf unten mit Einfräsung für Gewicht. Kimmenblatt kann mittels Schrauben seitlich verstellt werden. Nussholzgriff mit Daumenauflage und Fischhautverschnitt, gekürzt. Auszieher fehlt. #9319 Zustand 2

**40348** CHF 200.- 234927  
**Taschenpistole, Walther Mod. 8, Kal. 6.35mm.** Polierte und brünierte Waffe, schwarze Kunststoffgriffschalen mit Fischhaut und „CW“-Logo auf blau emailliertem Grund. 2. Ausführung mit gefedertem Abzugsbügel und sichtbarem Auszieher. Beschuss „Krone über N“. In brauner Walther-Box mit Bedienungsanleitung. #732242 Zustand 1

**40349** CHF 350.- 236003  
**Pistole, SIG-Sauer P226, Kal. 9mmP.** Schwarz eloxiertes Leichtmetallgriffstück, Schlitten Stahl, brüniert. DA-Abzug, Abspannhebel, Kimme und Korn seitlich eingeschlaucht. CH-Beschuss, schwarze Kunststoffgriffschalen mit Fischhautmuster. #U132080 Zustand 1

**40350** CHF 120.- 232010  
**Taschenpistole, Walther Mod. 8, Kal. 6.35mm,** 1. Ausführung mit verdecktem Auszieher und Klinke im Abzugsbügel. Brünierte Ganzstahlwaffe, schwarze Hartgummigriffschalen mit emailliertem Walther-Logo auf der rechten Seite links mit Kaliberangabe. Deutscher Beschuss Krone über N“. #396081 Zustand 1

**40351** CHF 100.- 232012  
**Taschenpistole, Walther Mod. 8, Kal. 6.35mm.** 1. Ausführung mit verdecktem Auszieher und Klinke am Abzugsbügel. Brünierte Ganzstahlwaffe, berieben. Schwarze Hartgummigriffschalen mit emailliertem Walther-Logo rechtsseitig und links mit der Kaliberbezeichnung. Magazinboden beschädigt. Braune Originalschachtel von Walther. #395269 Zustand 2

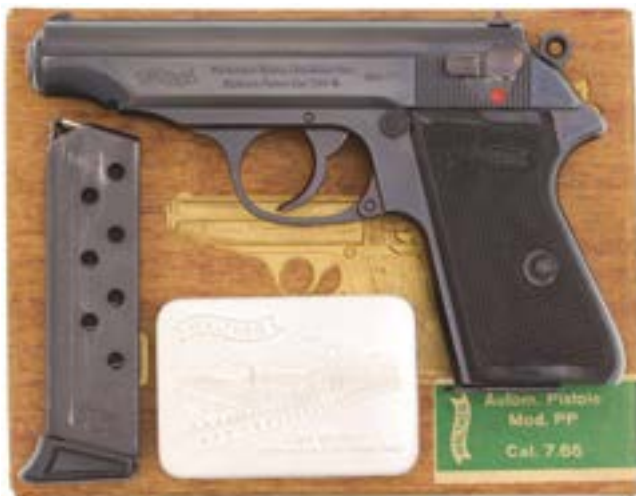

**40352** CHF 800.- 235733  
**Pistole, Walther PP, ZM, Kal. 7.65mm.** Brünierte Ganzstahlwaffe mit DA-Abzug, im Schlitten seitlich links ist der Sicherungs- resp. Abspannhebel integriert. Kimme seitlich eingeschlaucht, schwarze Kunststoffgriffschalen mit Fischhautmuster und Firmenlogo. Braune Original-Waltherschachtel mit Reservemagazin, Aluminiumdose mit Ölfäschchen und Reinigungswerk, Bedienungsanleitung und drei Manipulierpatronen. #180412P Zustand 1

**40353** CHF 600.- 236008  
**Pistole, Walther P5 Compact, Kal. 9mmP.** LL 80mm, TL 165mm, schwarz eloxiertes Leichtmetallgriffstück, DA-Abzug. Kimme seitlich eingeschlaucht, Kimme und Korn mit weissen Farbmarkierungen. Abspannhebel linksseitig! Glatte Nussholzgriffschalen. Schwarze Kunststoffbox. #150238 Zustand neuwertig

**40354** CHF 300.- 236011  
**Pistole, SIG-Sauer P225, Kal. 9mmP.** Schwarz eloxiertes Leichtmetallgriffstück, Schlitten Stahl, brüniert. DA-Abzug, Abspannhebel, Kimme und Korn seitlich eingeschlaucht. CH-Beschuss, schwarze Kunststoffgriffschalen mit Fischhautmuster. Magazinhalter unten am Griff! Blaue Kunststoffbox, Reservemagazin und Bedienungsanleitung. #M434211 Zustand 1



**40355** CHF 550.- 236017  
**Pistole, Walther P88 Compact, Kal. 9mmP.** LL 100mm, TL 180mm, schwarz eloxiertes Leichtmetallgriffstück, DA-Abzug. Magazinhalter und Abspannhebel beidseitig bedienbar. Kimme seitlich eingeschlaucht, Korn und Kimme mit weissen Punkten markiert. Schwarze Griffschalen aus Kunststoff mit Fischhautmuster. Originalschachtel mit Reservemagazin, Putzstock, Anschussscheibe und Bedienungsanleitung. #102139 Zustand neuwertig



**40356** CHF 900.- 236838  
**Pistole, Mauser C96, Kal. 7.63Mauser.** Vorkriegs-Zivilausführung mit alter Sicherung, LL 140mm. Leitkurvenvisier, einstellbar bis 1000m. Waffe wurde überarbeitet und neu brüniert. Lackierte Nussholzgriffschalen mit feinen Querrillen. Nummerngleicher Anschlagschaft #202750 Zustand 1

**40357** CHF 140.- 235214  
**Taschenpistole, Walther Mod. 8, Kal. 6.35mm.** Polierte und brünierte Waffe, schwarze Kunststoffgriffschalen mit Fischhaut und „CW“-Logo auf blau emailliertem Grund. 2. Ausführung mit gefedertem Abzugsbügel. Beschuss „Krone über N“. #732544 Zustand 2

**40358** CHF 100.- 234956  
**Schnellfeuerpistole, Walther OSP, Kal. .22short.** Frühe, 1962 gefertigte Vorserienausführung/Prototyp, 113mm-langer brüniertes Rundlauf mit fünf oberliegenden und zwei seitlichen Gasentlastungsbohrungen sowie unten festgeschraubtem Zusatzgewicht. Griffstück schwarz eloxiertes Leichtmetall, linksseitige manuelle Sicherung. Punzierter Sportgriff mit Handauflage aus Nussholz. In Originalbox mit Reservemagazin und Ersatzteilen. #00327 Zustand 1

**40359** CHF 220.- 236848  
**Pistole, Walther PP, Ulm, Kal. .22LR.** Synkoritebeschichtete Ganzstahlwaffe mit DA-Abzug, Sicherungs-/Abspannhebel linksseitig im Schlitten. Kimme seitlich eingeschlaft. Schwarze Kunststoffgriffschalen mit Waltherschleife und Fischhautmuster. BMI-Abnahme links am Griffstück, deutscher Beschuss von 1976. Reservemagazin, Putzstock. #40635LR Zustand 1

**40360** CHF 400.- 231783  
**Pistole, Walther PP, ZM, Kal. 7.65mm.** Brünierte Ganzstahlwaffe mit DA-Abzug. Brünerung am Griffstück etwas berieben. Schwarze Kunststoffgriffschalen mit Walther-Logo. Magazin mit schwarzer Verlängerung. Deutscher und englischer Beschuss. Braune Originalschachtel mit Aludose. #973669 Zustand 2



**40361** CHF 700.- 236852  
**Pistole H+K P7, Kal. 9mmP.** Äußert kompakte Ganzstahlpistole mit Spanngriffsystem, benötigt keine zusätzliche Sicherung. Doppelseitiger Magazinhalter, starrer Lauf mit gasgebremstem Masseverschluss. LL 105mm, Gewicht ca. 0.850Kg, Magazin für 8 Patronen, Reservemagazin. #18218 Zustand neuwertig

**40362** CHF 600.- 235505  
**Pistole, SIG-Sauer P220 Sport, Kal. .45ACP.** Schwarz eloxiertes Leichtmetallgriffstück, DA-Abzug, Mikrometervisier seitlich eingeschlaft, Korn fix. Schwarze Kunststoffgriffschalen mit Fischhautverschnitt. Original SIG-Sauer Schachtel, Reservemagazin und Bedienungsanleitung. #G136308 Zustand neuwertig

**40363** CHF 460.- 235800  
**Pistole, SIG-Sauer P226, Kal. 9mmP.** Schwarz eloxiertes Leichtmetallgriffstück, Schlitten Stahl, brüniert. DA-Abzug, Abspannhebel, Kimme und Korn seitlich eingeschlaft. CH-Beschuss, schwarze Kunststoffgriffschalen mit Fischhautmuster. 2 Holster von Sickinger mit je einem Gurt, ein Etui für zwei Magazine, 5 Reservemagazine. #U469988 Zustand 1

**40364** CHF 60.- 234738  
**Taschenpistole, Ortgies, Kal. 6.35mm.** Hergestellt durch: „Deutsche Werke Aktiengesellschaft, Werk Erfurt“. Brünierte Ganzstahlwaffe mit SA-Abzug und Griffsicherung. Glatte Nussholzgriffschalen, Magazin vernickelt. #11091 Zustand 1

**40365** CHF 600.- 236083  
**Pistole, SIG-Sauer P226, Kal. 9mmP.** Schwarz eloxiertes Leichtmetallgriffstück, verstärkte Ausführung, Schlitten Stahl brüniert. DA-Abzug, Abspannhebel, Kimme und Korn seitlich eingeschlaft. CH-Beschuss, schwarze Kunststoffgriffschalen mit Fischhautmuster. #U469638 Zustand 1



**40366** CHF 350.- 223923  
**Pistole Walther PP Super, Kal. 9mmPolice.** Fertigung Ulm, schwarze Griffschalen, ehemalige Dienstwaffe der Bayerischen Polizei, Stempel ByP überstempelt, in schwarzer Original Walther Plasticbox mit Reservemagazin #17021 Zustand 1

**40367** CHF 330.- 236353  
**Pistole, Walther PPK, Ulm, Kal. 7.65mm.** Polierte und brünierte Ganzstahlwaffe mit DA-Abzug, Kimme seitlich eingeschlaft. Sicherungs- resp. Abspannhebel links im Schlitten. Deutscher Beschuss von 1967. Schwarze zweiteilige Griffschalen aus Kunststoff mit Fischhautmuster und Firmenlogo. Originalbox und Reservemagazin. #218170 Zustand 1

**40368** CHF 200.- 236900  
**Walther PP Ulm, Polizei Hessen, Kal. 7,65mm.** Hochglanzbrünierte Ganzstahlwaffe, links am Rahmen das hessische Landeswappen. Schwarze Kunststoffgriffschalen mit Fischhautprägung und Waltherschleife. Nummerngleiches Magazin, braunes Behördenfutteral. #320737 Zustand 1

**40369** CHF 300.- 235288  
**Pistole Mauser HSc Kal. 7.65mmBr.** Spannabzugspistole mit aussenliegendem Hahn und Sicherung/Entspannhebel auf der linken Schlittenseite. Hochglanzpolierte, brünierte Fertigung, links am Schlitten Mauser-Schriftzug, Beschuss 1970. Geölte Holzgriffschalen mit Fischhaut, Reservemagazin mit Verlängerung. #00.10220 Zustand neuwertig

**40370** CHF 100.- 235570  
**Pistole, Erma EP 882, Kal. .22LR.** Griffstück aus geschwärztem NE-Metall, SA-Abzug mit Triggerstopp. Kimmenblatt kann mittels Schraube seitlich verstellt werden, Blockkorn. Schwarze Kunststoffgriffschalen mit Querrillen. Vom Aussehen her eine Kopie der Walther P38! LL 125mm, TL 200mm. #04772 Zustand 1

**40371** CHF 260.- 235033  
**Pistole, Mauser 1910, „Sidelatch“, Kal. 6.35mm.** Zeitgenössisch nachbrünierte Ganzstahlwaffe mit SA-Abzug, Waffe aus der Nullserie. Schlitten beschriftet: „Waffenfabrik Mauser A.-G, Oberndorf a.N. Mauser's Patent“, Mausertonne auf der Seitenplatte, Griffstück rechts mit Behördeninventarnummer 7730. Beschuss „U“ unter doppelter Krone. Holzgriff mit abgegriffener Fischhaut, das Magazin wurde durch ein Fremdfabrikat ergänzt. #110 Zustand 2

**40372** CHF 200.- 234515  
**Pistole, Mauser 1914, Kal. 7.65mmBr.** Originalbrünierte Waffe, guter Lauf, Ausführung mit kursiver Schlittenbeschriftung. Einteilige Holzgriffschalen mit Fischhaut. In hellbraunem Lederfutteral. #289145 Zustand 1

**40373** CHF 80.- 236127  
**Pistole, Erma EP452, Kal. .22LR.** LL 85mm, Griffstück und Verschluss aus geschwärztem Zinkspritzguss, DA-Abzug. Sicherungshebel linksseitig im Schlitten, Kimme seitlich eingeschlaucht. Braune Kunststoffgriffschalen mit Fischhautmuster und Firmenlogo. #003969 Zustand 1

**40374** CHF 200.- 236430  
**Pistole Erma ET-22, Kal. .22LR.** Eine der Parabellumpiste Artilleriemodell nachempfundene Waffe mit Kniegelenk-Masseverschluss. Sie ist hauptsächlich aus geschwärztem Zinkdruckguss hergestellt. LL 30cm, Lauf mit Schiebevisier und Rampenkorn. Nussholzgriffschalen mit Daumenaufklappe und Fischhautverschnitt, hölzerner Vorderschaft. #59121 Zustand 1



**40375** CHF 380.- 234295  
**Pistole, Mauser HSc, Interarms, Kal. 7.65mm.** Mauser fertigte in den 60er Jahren die HSc für den amerikanischen Markt. Deutscher Beschuss von 1968. Brünierte Ganzstahlwaffe mit DA-Abzug. Schwarze Kunststoffgriffschalen mit dem Logo von Interarms. #00.1384 Zustand 1

**40376** CHF 120.- 235352  
**Taschenpistole Walther TP, Kal. 6.35mm.** Hochglanzbrünierte/eloxierte Waffe mit Schlagbolzenschloss und linksseitiger Sicherung am Schlitten. Direkte Weiterentwicklung des Mod. 9, gefertigt 1961-1971. Schwarze Kunststoffgriffschalen mit Fischhaut und Walther-Medaillon. #001545 Zustand 1

**40377** CHF 300.- 235621  
**Pistole, Walther PP, Zella Mehlis, Kal. 7.65mm.** Brünierte Ganzstahlwaffe mit DA-Abzug. Kimme seitlich eingeschlaucht, Sicherung linksseitig im Schlitten, 90-Grad Ausfräsung, schwarze Kunststoffgriffschalen mit Fischhautmuster und Firmenlogo. Schwarzes Behördenfutteral gestempelt: „Marcel Seydoux, Fribourg“. #807833 Zustand 2

**40378** CHF 240.- 231388  
**Pistole, Walther Mod. 4, letzte Ausführung, Kal. 7.65mm.** Frühe Waltherpistole mit Hülsenauswurf auf der linken Seite. Dieses Modell war sehr erfolgreich und wurde von 1910 bis 1928 hergestellt. Schwarze Hartgummigriffschalen mit Walther-Logo. #258386 Zustand 2

**40379** CHF 800.- 235624  
**Pistole, HK USP Expert, Kal. 9mmP.** LL 130mm, TL 220mm, Griffstück aus schwarzem Kunststoff, integrierte Montage-schiene vor dem Abzugbügel. DA-Abzug, Abspannhebel beidseitig bedienbar, seitlich eingeschlaucht Mikrometer-visier, Blockkorn. Leichtmetallverstärkter Waffenkoffer von HK, Reservemagazin, Bedienungsanleitung, Reservehammer, Schlüssel für Visier. #24-108732 Zustand 1



**40380** CHF 300.- 236168  
**Pistole, Walther PP, Zella Mehlis, Kal. .22LR.** Hochglanzbrünierte Ganzstahlwaffe mit DA-Abzug und aussenliegendem Hammer, Sicherungs-/Abspannhebel links im Schlitten, 90 Grad Ausfräsung. Schwarze Kunststoffgriffschalen mit Fischhautmuster und Waltherschleife. #936576 Zustand 1

**40381** CHF 260.- 235093  
**Pistole, Walther PP, Ulm, Kal. 7.65mm.** Brünierte Ganzstahlwaffe mit DA-Abzug und aussenliegendem Hammer, Sicherungs-/Abspannhebel links im Schlitten, Kimme seitlich eingeschlaucht. Links am Griffstück eingraviert: „LP BY“ Landespolizei Bayern. Diese Bezeichnung ist überschlagen, d.h. die Waffe wurde ausser Dienst gestellt. Schwarze Kunststoffgriffschalen mit Fischhautmuster und Firmenlogo. Originalbox aus Kunststoff, Reservemagazin und Bedienungsanleitung. #97555 Zustand 1

**40382** CHF 550.- 235094  
**Pistole, Walther PPK, Zella Mehlis, Kal. 7.65mm.** Brünierte Ganzstahlwaffe mit DA-Abzug und aussenliegendem Hammer, Sicherungs-/Abspannhebel links im Schlitten, Signalstift. Braune einteilige Kunststoffgriffschale mit Fischhautmuster und Firmenlogo. Originalschachtel, 2 Manipulierpatronen. #60754 Zustand 1



**40383** CHF 400.- 207870  
**Pistole, Heckler & Koch, P9S, Kal. 9mmP.** Griffstück aus Stahlprägeteilen eingegossen in glasfaserverstärktes Polyamid. Innenliegender Hahn mit Signalstift, seitlich links am Griffstück befindet sich ein Spannhebel, im Schlitten der Sicherungsflügel, Rollenverschluss. Kimme und Korn sind seitlich im Schlitten eingeschlaucht und weisen farbige Kontraste auf. #107890 Zustand 2

**40384** CHF 300.- 235098  
**Kleinkaliber-Wechselsystem SIG/Sauer zu P 220, Kal. .22LR.**  
 Brüniertes Ganzstahlssystem, Korn im Schlitten integriert, Kimme seitlich eingeschlaufft. Rückstossverstärker „floating chamber“; schwarze Kunststoffbox mit Magazin und 1 Verschlusshalter, Reinigungswerkzeug und Gebrauchsanleitung. #H001019  
 Zustand 1

**40385** CHF 400.- 235909  
**Pistole SIG-SAUER P239, Kal. 9mm Para.** Spannabzuggpistole mit eloxiertem Leichtmetallgriffstück, Schlitten aus rostfreiem Stahl, rechtsseitig beschriftet SIGARMS INC.EXETER-NH-USA. Kontrastvisierung mit weisser Farbmarkierung, schwarze Kunststoffgriffschalen, seitlicher Magazinhalter. In originale Kunststoffkoffer. #SA15-226  
 Zustand Neu

**40386** CHF 180.- 235641  
**Scheibepistole, Scharfenberg, Kal. .22LR.** LL 205mm, TL 290mm. Kipplaufsystem, brüniertes Stahl, Kimme und Korn seitlich eingeschlaufft, deutscher Stecher. Nussholzgriffschalen mit Fischhautverschnitt. Deutscher Stecher. #4  
 Zustand 1



**40387** CHF 100.- 233512  
**Pistole Schüler Reform, Kal (6,35mm).** Alt-Dekoumbau. Ultraflache Konstruktion von August Schüler einer 4-läufigen Pistole. Das Laufregister bewegt sich bei der Schussabgabe. Schuss um Schuss nach oben vor den Zündstift. Gut erhaltene Streichbrüniierung, fehlerlose Hartgummigriffschalen. Die vier Läufe wurden durch eingelötete Stahlstifte verschlossen, die Waffe benötigt trotzdem eine Erwerbsberechtigung. #2134  
 Zustand 2



**40388** CHF 600.- 233513  
**Taschenpistole, „Bär-Pistole“, doppelläufig mit Wendeblock, Kal. 7mmBär.** LL 62mm, Spannabzug zum Einklappen, interessante Konstruktion eines Burkhard Behrs aus Stuttgart. Hergestellt bei Sauer & Sohn um 1900, dunkelblaue Hochglanzbrüniierung, schwarze Hartgummigriffe. #4589  
 Zustand 1



**40389** CHF 380.- 235922  
**Selbstladepestole HK P9S, Kal. 9mm Para.** Selbstladepestole mit halbstarr verriegeltem (beweglich abgestütztem) Rollenverschluss. Matt gestrahlter brüniertes Schlitten, Griffstück aus Makralon mit eingespritzten Stahlverstärkungen, Spannabzug mit multifunktionalem Spann-/Entspannhebel und einer separaten Hebelsicherung im Schlitten. Schwarze Kunststoffgriffschalen mit HK-Logo. in Fritscho-Kunststoffkoffer mit Reservemagazin und Bedienungsanleitung. #401717  
 Zustand neuwertig



**40390** CHF 400.- 235389  
**Selbstladepestole Heckler & Koch VP 70 Z, Kal. 9mm Para.** Innovatives Konzept einer günstig herzustellenden DAO-Waffe, weltweit erste 9mm-Pistole mit Polymergriffstück. LL 115mm, Masseverschluss, Schlagbolzenschloss. #76622  
 Zustand 1

**40391** CHF 200.- 233527  
**Schnellfeuerpistole Walther Olympia 1936, Kal. 22short.** LL= 19cm, brünierte Waffe mit seitl. Magazinhalter und Sicherung, Schlitten aus eloxiertem Alu, Holzgriffschalen mit grober Fischhaut, verschiebbares Laufgewicht. #9325-O  
 Zustand 2

**40392** CHF 80.- 231698  
**Taschenpistole, Zehna, Kal. 6.35mm.** Brünierte Pistole mit Schlagbolzenschloss und Spannanzeige, seitliche Sicherung. Hersteller E.Zehner in Suhl. Schwarze Kunststoffgriffschalen mit EZ-Logo. #27122  
 Zustand 2

**40393** CHF 140.- 231711  
**Taschenpistole, Walther Mod. 8, Kal. 6.35mm.** Polierte und brünierte Waffe, schwarze Kunststoffgriffschalen mit Fischhaut und „CW“-Logo auf blau emailliertem Grund. 2. Ausführung mit gefedertem Abzugsbügel. Beschuss „Krone über N“. #714592  
 Zustand 1



**40394** CHF 600.- 235976  
**Pistole, SIG Arms, Mauser M2, Kal. .40S&W.** Schwarz eloxiertes Leichtmetallgriffstück, DAO-Abzug, die Verriegelung geschieht über zwei Warzen am Lauf die entsprechend im Schlitten sich abstützen. Der Lauf erhält über eine Steuerkulissee beim Rückwärtslauf eine Drehbewegung damit die kraftschlüssige Verriegelung erfolgt. Korn und Kimme sind seitlich eingeschlaucht. Schwarze aufgerauhte Kunststoffgriffschalen beschriftet mit Mauser. Schwarze Kunststoffbox mit Bedienungsanleitung, Anschussscheibe und Reservemagazin. #MC005767

Zustand neuwertig

**40395** CHF 400.- 235969  
**Pistole, SIG-Sauer P 226, Kal. 9mmP.** Schwarz eloxiertes Leichtmetallgriffstück mit DA-Abzug, Schlitten brüniert, Seitenflächen hochglanzpoliert. Kimme und Korn seitlich eingeschlaucht. CH-Beschuss, Schlitten vorne rechts mit „Montage Suisse“ beschriftet. Beschnittene Nussholzgriffschalen. Originalschachtel von SIG-Sauer mit Reservemagazin und Bedienungsanleitung. #U100102

Zustand neuwertig



**40396** CHF 900.- 235976  
**Pistole, Walther P38 Sport, Kal. 9mmPara.** Schwarz eloxiertes Leichtmetallgriffstück, DA-Abzug. Lauflänge 154mm, schwarze Kunststoffgriffschalen mit Fischhautmuster. Walther-Kartonbox mit Reservemagazin, Bedienungsanleitung und Anschussscheibe. #037

Zustand neu

**40397** CHF 300.- 232516  
**Taschenpistole, Walther Mod. 5, Kal. 6.35mm.** Brünierte Ganzstahlwaffe mit SA-Abzug. Das Modell 5 wurde ab 1913 hergestellt. Es ist das Modell 2 mit einigen Verbesserungen. Die Abmessungen sind identisch, jedoch weist es eine verbesserte Verarbeitung, geänderte Beschriftung und eine andere Riffelung auf. Hier handelt es sich um eine späte Variante welche über Kimme und Korn verfügt! Schwarze Hartgummigriffschalen mit Firmenlogo. #388412

Zustand 1

**40398** CHF 400.- 235980  
**Pistole, SIG-Sauer P226, Kal. 9mmP.** Schwarz eloxiertes Leichtmetallgriffstück, Schlitten mit eingepprägtem Logo der Stadtpolizei Zürich, brüniert. DA-Abzug, Abspannhebel, Kimme und Korn seitlich eingeschlaucht. CH-Beschuss, schwarze Kunststoffgriffschalen mit Fischhautmuster. In Originalbox mit Reservemagazin und Bedienungsanleitung. #U145520

Zustand 1

**40399** CHF 80.- 236259  
**Pistole, ERMA-Werke, Mod. EP 457, Kal. 7.65mm.** LL 90mm, verchromte Ganzstahlwaffe mit DA-Abzug. Korn seitlich eingeschlaucht. Sicherungshebel linksseitig im Schlitten integriert. Holzgriffschalen mit Fischhaut und Firmenlogo. Schwarzes Lederholster „Bruno“. #001261

Zustand 1

**40400** 260.00 232790  
**Pistole, Walther PP, Kal. 7.65mm.** Fertigung Ulm. Ehemalige Polizeiwaffe, Wappen auf der linken Seite des Griffstückes. Brünierte Ganzstahlwaffe mit DA-Abzug und aussenliegendem Hammer. Deutscher Beschuss von 1974. Schwarze Kunststoffgriffschalen mit Walther-Logo. Der untere Teil des Griffrückens ist blank geschauert. Schwarzes Rindslederretui mit Reservemagazin. #436701

Zustand 2

**40401** CHF 500.- 235988  
**Pistole, SIG-Sauer P229, Kal. 9mmP.** Schwarz eloxiertes Leichtmetallgriffstück, Schlitten Stahl, vernickelt. DA-Abzug, Abspannhebel, Kimme und Korn seitlich eingeschlaucht. CH und D-Beschuss! Schwarze Kunststoffgriffschalen mit Fischhautmuster und Firmenlogo. Originalschachtel mit Anschussscheibe und Bedienungsanleitung. #AF26403

Zustand neuwertig



**40402** CHF 500.- 235989  
**Pistole, SIG-Sauer P245, Kal. .45ACP.** Schwarz eloxiertes Leichtmetallgriffstück, Schlitten Stahl, brüniert. DA-Abzug, Abspannhebel, Kimme und Korn seitlich eingeschlaucht. Schwarze Kunststoffgriffschalen mit Fischhautmuster und Firmenlogo. Originalschachtel mit Reservemagazin, Anschussscheibe und Bedienungsanleitung. #C013925

Zustand neuwertig

**40403** CHF 280.- 235990  
**Pistole, SIG-Sauer P 230SL, Kal. 9mmK.** Griffstück aus rostfreiem Stahl mit DA-Abzug, Kimme seitlich eingeschlaucht. Kimme und Korn mit roter Farbmarkierung. Schwarze Kunststoffgriffschalen mit Fischhautmuster. Originalschachtel. #S035711

Zustand neuwertig

**40404** CHF 580.- 234539  
**Pistole, SIG-Sauer P220, Kal. 9mmP.** Schwarz eloxiertes Leichtmetallgriffstück, DA-Abzug. Die Waffe stammt aus der 0-Serie mit gedrücktem Schlitten. Schweizer Beschuss. Schwarze Kunststoffgriffschalen mit Fischhautmuster. Blaue SIG-Schachtel. #G100359

Zustand 1

**40405** CHF 100.- 231612  
**Pistole, Fritz Langenhahn, FL-Selbstlader, Kal. 7.65mmBr.**  
 Brünierte Ganzstahlwaffe, flugrostig. Schwarze Hartgummigriffschalen mit Firmenlogo. #73077 Zustand 3



**40406** CHF 180.- 208942  
**Pistole, SIG-Sauer P 230, Kal. 9mmPolice.** Brünierte Ganzstahlwaffe mit DA-Abzug und aussenliegendem Hammer, Abspannhebel. Kimme seitlich eingeschlaucht. Schwarze Kunststoffgriffschalen mit Fischhautmuster. #S103495 Zustand 1

**40407** CHF 400.- 234548  
**Kleinkaliberwechselsystem SIG-SAUER P225, Kal. .22LR.**  
 Brünierte Stahlausführung, Masseverschluss mit Rückstossverstärker (Floating chamber), Kontrastvisier. Es wurden nur wenige Prototypen für das Mod. P225 hergestellt. Komplett in originaler Kunststoffbox mit speziellem Zerlegehebel, Magazin, Bordwerkzeug, Putzzeug. Provenienz: SIG Werkssammlung, #N001013 Zustand 1

**40408** CHF 100.- 231611  
**Pistole, Mauser 1914, Kal. 7.65mmBr.** Überarbeitete, nachbrünierte Waffe, guter Lauf. Holzgriffschalen mit Fischhaut. #202605 Zustand 2

**40409** CHF 200.- 235338  
**Taschenpistole, Walther Mod. 9b, Kal. 6.35mm.** Brünierte Ganzstahlwaffe mit Ätzgravur auf den Schlittenseitenflächen, schwarze Hartgummigriffschalen mit blau emaillierten Metallmedaillons und Walther-Logo. In brauner nummerngleicher Originalbox, Bedienungsanleitung mit Händlerstempel: „R.Flückiger, Zürich“ #612243 Zustand 1

**40410** CHF 90.- 235592  
**Taschenpistole, Ortgies, Kal. 6.35mm.** Hergestellt durch: „Deutsche Werke Aktiengesellschaft, Werk Erfurt“. Brünierte Ganzstahlwaffe mit SA-Abzug und Griffsicherung. Glatte Nussholzgriffschalen mit eingesetztem, Magazin vernickelt. #35762 Zustand 1

**40411** CHF 100.- 235339  
**Taschenpistole, Walther Mod. 9, Kal. 6.35mm.** Brünierte Ganzstahlwaffe, schwarze Hartgummigriffschalen mit blau emaillierten Metallmedaillons und Walther-Logo. #410303 Zustand 1

**40412** CHF 300.- 234552  
**Pistole, SIG-Sauer P225, Kantonspolizei Zürich, Kal. 9mmP.**  
 Schwarz eloxiertes Leichtmetallgriffstück mit DA-Abzug. Kimme und Korn seitlich eingeschlaucht. Magazinhalter unten, Abspannhebel. Schwarze Kunststoffgriffschalen mit Fischhautmuster. Schlitten beschriftet: Montage Suisse, Berner Beschussprobe. Blaue SIG-Sauer Kunststoffbox mit Reservemagazin. #M419733 Zustand 1

**40413** CHF 90.- 235568  
**SA-Revolver, H. Schmidt, Mod. 21, Kal. .22LR.** Griffstück und Rahmen aus NE-Metall, LL 140mm, TL 295mm, Glatte Holzgriffschalen. #800614 Zustand 1

**40414** CHF 100.- 235655  
**SA-Revolver, H. Schmidt, Mod. 21, 25 Jahre Jubiläum, Kal. .22LR.** Messingrahmen mit Rankengravur, Griffstück aus NE-Metall, LL 140mm, TL 295mm, links ist der Lauf beschriftet: „25 Jahre HS-SA Rev.“, Schrift goldfarbig ausgezogen. Glatte Holzgriffschalen. #0085 Zustand 1

**40415** CHF 90.- 236019  
**Revolver, Erma ER 442, Kal. .22Mag.** LL 63mm, stainless-steel-Ausführung, DA-Abzug, 6-schüssig. Matt lackierte Holzgriffschalen mit Fischhautmuster, Originalschachtel mit Bedienungsanleitung, Wechseltrommel im Kal. .22LR., Reinigungsbürste. #001103 Zustand neuwertig



**40416** CHF 200.- 235929  
**Revolver, Erma ER777, Kal. .357Mag.** LL 140mm, Brünierte Ganzstahlwaffe mit DA-Abzug. Mikrometervisierung, Rampenkorn, Trommelachsgehäuse lauflang wie beim S&W 686! Geölte, punzierte Holzgriffschalen mit Firmenlogo. Originalschachtel von Erma mit Ersatzkimme und Korn sowie Schraubenzieher. #00726 Zustand neuwertig.

**40417** CHF 60.- 236132  
**Revolver, Arminius HW3, Kal. .22LR.** LL 70mm, geschwärtzter Rahmen aus Zinkspritzguss, DA-Abzug, Trommel aus Stahl, 8-schüssig. Braune Kunststoffgriffschalen mit Fischhautmuster. Originalschachtel, Bedienungsanleitung. #1356143 Zustand 2

**40418** CHF 80.- 230042  
**Revolver, Rhöm RG38, Kal. .38Special.** Geschwärtzter Zinkdruckgussrahmen, ausschwenkbare Trommel, 2“-Lauf, feste Visierung. Braun melierte Kunststoffgriffschalen mit Fischhaut und „RG“-Logo. #CF236916 Zustand 1

**40419** CHF 1200.- 236326  
**Selbstladebüchse, HK 5 A3 Semi-Auto, Kal. 9mmP.** Lauflänge 21cm, Totallänge 68,5cm. Brünierte Ganzstahlwaffe, Rückstoss-lader mit Rollenverschluss. Abzuggehäuse und Vorderschaft aus Kunststoff. Einschiebeschäft. Verstellbarer Diopter, Balkenkorn mit Korntunnel. #3222 Zustand neu



**40420** CHF 300.- 228820  
**Pistole, Mauser 1910 side-latch, Kal. 6.35mm.** Brünierte Ganzstahlwaffe mit SA-Abzug und Schlagbolzenschloss. Brünerung an den Kanten leicht berieben. Links auf der Seitenplatte ist die Mausertonne eingeprägt, darüber auf dem Verschlussstück die Beschriftung: „Waffenfabrik Mauser AG. Oberndorf a. N. Mauser's Patent“. Deutscher Beschuss Krone über U. Sehr frühe und seltene Ausführung des Modells 1910! Nussholzgriffschalen mit Fischhautverschnitt. #20923 Zustand 2

**40421** CHF 500.- 230022  
**Matchpistole, Kommer Olympia, Kal. .22LR.** Achtkantiger Lauf 28cm lang. Buntgehärtetes Verschlussgehäuse mit einfacher Gravur. Martinverschluss, helle Nussholzgriffschalen mit Daumenauflage und verstellbarem Handanschlag, Vorderenschaft mit Fischhaut. Händleranschrift auf dem Lauf: „W. Glaser, Waffen, Zürich“ #7926 Zustand 2

**40422** CHF 500.- 232086  
**Pistole, Walther P88, Kal. 9mmP.** Schwarz eloxiertes Leichtmetallgriffstück, Verriegelung nach Browning. DA-Abzug, Kimme und Korn seitliche eingeschlaucht. Magazinkapazität 15 Patronen. Verschlusshalter und Magazinknopf beidseitig bedienbar. Schwarze Kunststoffgriffschalen mit Fischhautmuster. Braune Originalschachtel mit Putzstock und Reservemagazin. #001425 Zustand neu

**40423** CHF 120.- 235734  
**Korn-Visierschieber für SIG-Sauer P226.** Aus schwarz eloxiertem Aluminium, zum Korrigieren des Kornes wie auch des Visieres an der P226. Zustand neuwertig



**40424** CHF 200.- 216491  
**Selbstladepistole HK 4, Kal. 7.65mm.** Brüniertes Schlitten mit polierten Seitenflächen, festes Korn und seitlich verstellbare Kimme. Schwarz beschichtetes Leichtmetallgriffstück, DA-System, der Abzug ist gleichzeitig der Auslöser für den Schlittenfang. Sicherung links im Schlitten, zusätzliche Magazinsicherung. Schwarze Kunststoffgriffschalen mit linksseitiger Daumenauflage und Fischhautmuster. #20070 Zustand 1

## Kurzwaffen Frankreich

### Waffenerwerbschein

**40425** CHF 200.- 227800  
**Taschenpistole, Le Francais WTP, Kal. 6.35mm.** Kleinste der Le Francais Pistolen mit Kipplauf zum Laden. Zweite Ausführung mit verbesserter Handhabe durch schräglaufendes Griffstück. Double-Action-Only-System, Schlitten rechtsseitig beschriftet: „Manufacture Francaise D'armes et Cicles de Saint-Etienne“. Metallteile poliert und brüniert, Griffschalen aus Kunststoff mit Fischhaut und Manufrance-Logo #174211/802. Zustand 1

**40426** CHF 80.- 235251  
**Taschenpistole MAB (Manufacture de Bayonne) Mod. PT, Kal. 6.35Br.** Vernickelte Ganzstahlwaffe mit hahnlosem Schlagbolzenschloss, deutscher Neubeschuss „N München 74“. Helle Pearlyte Griffschalen mit rot emailliertem MAB-Logo, das rechte fehlt. #52214 Zustand 2

**40427** CHF 150.- 236074  
**Manurhin MR35 Punch, Kal. 35mm.** Nichttödliches Verteidigungssystem der Firma Manurhin zum Verschiessen von Gummibällen im Kal. 35mm. Diese werden mittels eines Magazins seitlich eingeführt. Das Gerät aus Kunststoff hat eine Laufseele aus Aluminium. #EE00952 Zustand 1

**40428** CHF 80.- 235259  
**Selbstladepistole MAB Mod. D, Kal. 7.65mm.** Brünierte Ganzstahlwaffe mit Schlagbolzenschloss, Handballen- und manuelle Sicherung, schwarze Kunststoffgriffschalen mit MAB-Logo. Ausführung mit langer Sperrfeder für die Mündungsbuchse. #43702 Zustand 1

**40429** CHF 150.- 236375  
**Verney Carron Flashball, Kal. 43mm.** Nichttödliches doppel-läufiges Verteidigungssystem zum Verschiessen von Gummibällen im Kal. 43mm. Kipplaufwaffe aus Kunststoff, Doppelabzug, Ausziehbare Schulterstütze. Die Spezialpatrone besteht aus einer Kunststoffhülse mit einer kurzen Treibpatrone Kal. 12, von Vorne ist ein Weichgummiball geladen. Laut Herstellerangaben soll dieser Ball eine Geschossenergie von 200J auf 2,5m entwickeln. Dazu 12 scharfe Patronen sowie einige abgeschossene Hülsen. In Originalbox. #101200 Zustand 1

**40430** CHF 100.- 231597  
**Taschenpistole, Le Francais WTP, Kal. 6.35mm.** Kleinste der Le Francais Pistolen mit Kipplauf zum Laden. Double-Action-Only-System, Schlitten rechtsseitig beschriftet: „Manufacture Francaise D'armes et Cicles de Saint-Etienne“. Metallteile poliert und brüniert, Griffschalen aus Kunststoff mit Fischhaut und Manufrance-Logo. #165545/802. Zustand 2

**40431** CHF 200.- 235304  
**Pistole, Manurhin, Lic. Walther PPK, Kal. 7.65mm.** Brünierte Ganzstahlwaffe mit DA-Abzug und aussenliegendem Hammer, Sicherungs-/Abspannhebel links im Schlitten, Kimme seitlich eingeschlaucht. Links am Griffstück eingeschlagen: „ByP“, darüber Kassierungsstempel „X“(ehemalige bayr. Polizeiwaffe). Braune Kunststoffgriffschalen mit Fischhautmuster und Firmenlogo. #111444 Zustand 1

**40432** CHF 80.- 236128  
**Pistole, Unique Mod. L, Kal. .22LR.** LL 77mm, Brüniertes Stahlgriffstück mit SA-Abzug, Schlitten aus eloxiertem Leichtmetall, Kimme seitlich eingeschlaucht. Braune Kunststoffgriffschalen mit Fischhautmuster und Firmenlogo. #766830 Zustand 1



**40433** CHF 400.- 235907  
**Pistole, MAB P15, F1 Competition, Kal. 9mmP.** LL 150mm, Ganzstahlwaffe mit SA-Abzug, Triggerstop, Mikrometervisier, seitlich eingeschlaufes Korn. Drehlaufverriegelung wie Steyrpistole 1911. Braune Kunststoffgriffschalen mit Fischhautmuster. Grünliche Kunststoffbox mit Bedienungsanleitung. #159XT01870 Zustand neuwertig

**40434** CHF 150.- 234311  
**Pistole, Manurhin, Lic. Walther PP, Kal. 7.65mm.** Brünierte Ganzstahlwaffe mit DA-Abzug und aussenliegendem Hammer, Sicherungs- /Abspannhebel links im Schlitten, Kimme seitlich eingeschlaucht. Links am Griffstück eingeschlagen: „SW 2270“ (Sicherheitswache Wien). Schwarze Kunststoffgriffschalen mit Fischhautmuster und Firmenlogo. Originalschachtel, Reservemagazin. #60754 Zustand 1



**40435** CHF 280.- 235918  
**Pistole, S.A.C.M., Mod. 1935A, Kal. 7.65mmlong.** Schwarz Synchronitebeschichtung, Ganzstahlwaffe mit SA-Abzug und aussenliegendem Hammer. Das Korn ist seitlich eingeschlaucht, die Kimme im Schlitten integriert. Schwarze Kunststoffgriffschalen mit Fischhautmuster. Wehrmachtsabnahmestempel WaA über 251, links am Griffstück. #D4440A Zustand 1

**40436** CHF 180.- 235986  
**Pistole, Manurhin, Lic. Walther PP, Kal. 7.65mm.** Brünierte Ganzstahlwaffe mit DA-Abzug und aussenliegendem Hammer, Sicherungs- /Abspannhebel links im Schlitten, Kimme seitlich eingeschlaucht. Schwarze Kunststoffgriffschalen mit Fischhautmuster und Firmenlogo. #341078 Zustand 1

**40437** CHF 400.- 234542  
**Pistole, Manurhin Mod. PPK/S, Kal. .22LR.** Letzte Auflage der französischen Lizenzfertigung durch Manufacture de Machines du Haut-Rh. Brünierte polierte Ganzstahlwaffe, Schlitten rechtsseitig beschriftet: „Matra Manurhin International Ft.Lauderdale FL.“. Schwarze Griffschalen mit Daumenauflage. In Originalbox mit Schussbild und Reservemagazin. #141133S Zustand neu



**40438** CHF 1100.- 236060  
**Revolver, Manurhin MR 93, Kal. .357Mag.** LL 150mm, brünierte Ganzstahlwaffe mit DA-Abzug. Mikrometervisier, Blockkorn, Korn mit rotem Einsatz, Kimme weiss umrandet. Punzierter Nussholzgriff. Schwarzer Kunststoffkoffer mit Bedienungsanleitung, Universalwerkzeug, Putzstock und verschiedene Wechselkorne und Kimmen. #AA00266 Zustand neuwertig



**40439** CHF 900.- 236061  
**Revolver, Manurhin MR 22 Match, Kal. .22LR.** LL 153mm, brünierte Ganzstahlwaffe mit SA-Abzug, Mikrometervisier, Balkenkorn. Abzug und Hammer sind gelb angelassen. Nussholzgriffschalen mit Fischhautverschnitt und Firmenlogo. Originalschachtel mit Universalwerkzeug und zwei zusätzlichen Kimmen, Putzstock. #XAQ0194 Zustand neuwertig



**40440** CHF 600.- 236065  
**Revolver, Manurhin MR 38 Match, Kal. .38Spec.** LL 153mm, brünierte Ganzstahlwaffe mit SA-Abzug, Triggerstop, Mikrometervisier, Balkenkorn. Abzug und Hammer sind gelb angelassen. Nussholzgriffschalen mit Fischhautverschnitt und Firmenlogo. Originalschachtel mit Inbusschlüssel, zusätzlicher Kimme, Laufgewicht und Putzstock. #MA24195 Zustand neuwertig



**40441** CHF 850.- 236068  
**Revolver, Manurhin MR96, Kal. .357Mag.** LL101mm, brünierte Ganzstahlwaffe mit DA-Abzug, ventilierte Laufschiene, Mikrometervisier, Blockkorn, Korn mit weissem Einsatz, Kimme weiss umrandet. Gummigriff mit Fischhautmuster. #AB00012  
 Zustand neuwertig

**40442** CHF 700.- 236071  
**Revolver, Manurhin Special Police F1, Kal. 9mmP.** LL 101mm, brünierte Ganzstahlwaffe mit DA-Abzug. Starre Kimme im Rahmen, Blockkorn. Abzug und Hammer blank poliert. Geölte Nussholzgriffschalen mit Fischhaut und Firmenlogo. Originalschachtel mit Putzstock. #T73807  
 Zustand neuwertig

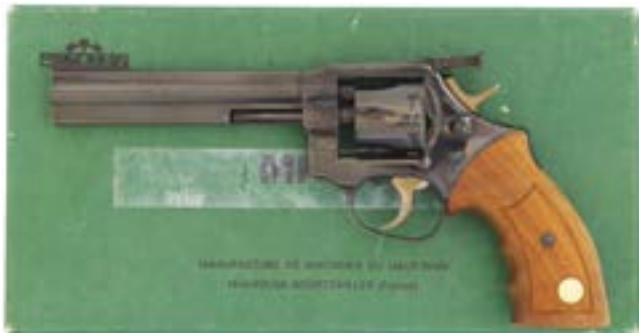

**40443** CHF 850.- 236072  
**Revolver, Manurhin MR 32 Match, Kal. .32S&Wlong.** LL 153mm, brünierte Ganzstahlwaffe mit SA-Abzug, Mikrometervisier, Balkenkorn. Abzug und Hammer sind gelb angelassen. Nussholzgriffschalen mit Fischhautverschnitt und Firmenlogo. Originalschachtel mit Inbusschlüssel, zwei zusätzlichen Kimmen, Putzstock. #ML25243  
 Zustand neuwertig

**40444** CHF 750.- 236073  
**Revolver, Manurhin MR88 Defense, Kal. .357Mag.** LL 64mm, brünierte Ganzstahlwaffe mit DA-Abzug. Starre Kimme im Rahmen, Blockkorn. Abzug und Hammer blank poliert. Geölte Nussholzgriffschalen mit Fischhaut und Firmenlogo. Originalschachtel mit Bedienungsanleitung und Putzstock. #D077144  
 Zustand neuwertig

**40445** CHF 100.- 207556  
**Pistole MAB Mod., Kal. 7,65mm.** Brünierte Ganzstahl-Behördenwaffe der Nationalbank (CF-Nummernpräfix = Caisse Française). Schwarze Hartgummigriffschalen mit MAB-Logo, Fangschnurring. #CF 2397  
 Zustand 1

## Kurzwaffen Grossbritannien

### Waffenerwerbschein

**40446** CHF 480.- 229778  
**Pistole Webley 1911 Kal. .22LR.** Einschüssige Polizeiübungspistole, 9“-Lauf, brüniert. Masseverschluss, der nach der Schussabgabe geöffnet bleibt und nach dem Laden einer Patrone von Hand wieder nach vorne bewegt werden muss. Manueller Auszieher zum Entladen oben auf dem Lauf. Griffstück mit Anschlagschaftnut, der stählerne Skelett-Anschlagschaft wird mittels einer gefederten Druckkugel arretiert. Diese Waffe weist die 3. Beschriftungsvariante an der Schlittenseite auf und wurde 1919 gefertigt. Die Gesamtproduktion belief sich auf lediglich 1385 Stk. #130799  
 Zustand 2

**40447** CHF 160.- 229643  
**Taschenpistole Webley 1907 Kal. 6.35mm.** Schlitten mit grober Riffelung, Visierrille, zweite Sicherungsvariante, gefertigt 1920. Hartgummigriffschalen mit Fischhaut. #133744  
 Zustand 1

**40448** CHF 200.- 224294  
**Einstecklauf „Parker Hale“ zu Revolver Webley MK4, Kal. .22LR.** Der Einsatzlauf ist für eine Waffe mit 5“ LL ausgerichtet. Die Kammern zur Aufnahme der .22er Patronen sind exzentrisch gebohrt! Da die Flugbahn der .22er Geschosse anders wie die der .38er Geschosse ist, befindet sich am Einsatzlauf eine separate Kimme. #ohne  
 Zustand 1

**40449** CHF 400.- 224455  
**Pistole, Webley 1908, Kal. 7.65mm.** Brünierte Ganzstahlwaffe, SA-Abzug, aussenliegender Hahn, Bedienelemente vernickelt, gräulich-braune Hartgummigriffschalen, rechte Schale weist einen Riss auf, Lauf innen blank, mit Originalschachtel, Reservemagazin und Bedienungsanleitung. #47768  
 Zustand 1

**40450** CHF 380.- 229784  
**Pistole, Webley 1908, Kal. 7.65mm.** Hochglanzbrünierte Ganzstahlwaffe, Brüniierung partiell berieben, schwarze Hartgummigriffschalen. #163495  
 Zustand 2

**40451** CHF 150.- 229660  
**Revolver Webley Mark IV, Kal. .38-145/200.** Kommerzielle Fertigung, Schiebesicherung auf dem Griffücken (safe), Kipplaufsystem, schwarze Kunststoffgriffschalen mit Webley-Schriftzug. #74856  
 Zustand 1

## Kurzwaffen Ungarn

### Waffenerwerbschein

**40452** CHF 100.- 236849  
**Pistole, Firebird, Kal. 9mmP.** Achtschüssig. Dt. Beschuss. Links am Schlitten gemarkt „FIREBIRD / Kal. 9mm“. Originale Brüniierung. Schwarze Kunststoffgriffschalen. Nummerngleiches Magazin, zusätzliches Reservemagazin. Fertigung bei FEG analog zur Tokagypt. #16526  
 Zustand 1

**40453** CHF 400.- 235961  
**Selbstladepistole FEG GKK-45, Kal. .45ACP.** Brünierte Ganzstahl-DA-Waffe mit seidl. Sicherungs/Entspannhebel am Schlitten, Kontrastvisierung. 8-Schuss-Magazin, Nussholzschalen mit Fischhaut. In Styroporbox mit Reservemagazin. #A000097  
 Zustand neu

**40454** CHF 50.- 223792  
**Pistole Hege AP66, Kal. .22LR.** Ungarischer Nachbau der Walther PP, durch die Fa. Hege vertrieben. Brüniert, schwarze Kunststoffgriffschalen. #1089800  
 Zustand 1

## Kurzwaffen Israel

### Waffenerwerbschein

**40455** CHF 900.- 235510  
**Pistole, Uzi Mini Carbine, Kal. 9mmP.** LL 200mm, TL 610mm, Gehäuse aus gedrücktem Stahlblech, brüniert. Verschluss aufschliessend, umklappbarer Anschlagbügel. Diopter mit zwei Stellungen, Griffschalen und Vorderschaft aus schwarzem Kunststoff, Griffsicherung. #MC03981 Zustand 1

**40456** CHF 300.- 233662  
**Pistole, K.S.N. Industries LTD, Mod. Golan, Kal. 9mmP.** Schwarzes eloxiertes Leichtmetallgriffstück, brüniertes Verschlussstück. DA-Abzug, Verschlussfang- und Abspannhebel beidseitig, ein Hebel für beide Funktionen. Magazinhalter beidseitig. Magazinkapazität 15 Patronen. Korn und Kimme mit Tritiumeinlagen, seitlich eingeschlaucht. Schwarze Kunststoffgriffschalen mit Fischhautmuster. Seitlich rechts auf dem Schlitten ist die US-Händleradresse eingraviert: „J.O. Arms INC, Hou. Tx.“ #900019 Zustand 1



**40457** CHF 800.- 235543  
**Selbstladebüchse, UZI Mod. B, Semi Auto. Kal. 9mmPara.** LL 260mm, TL 650mm. Aufschiessendes System, Gehäuse aus gepresstem Stahlblech. Nach unten klappbare Schulterstütze und Bajonetthaft, Sicherungsschieber linksseitig am Griffstück. Grün-grau phosphatiertes Gehäuse, schwarze Kunststoffschäftung. Rechtsseitig am Gehäuse ist folgende Händleradresse eingepreßt: „Action Arms LTD, Phil. PD.“ Zum Lieferumfang gehören drei Magazine mit Füllhilfe und Bajonett, textiler Tragrriemen. #SA67235 Zustand 1

**40458** CHF 700.- 235545  
**Pistole, UZI Pistol, Kal. 9mmP.** LL 120mm, TL 240mm, aufschliessendes System, Gehäuse aus gepresstem Stahlblech, brüniert. Kimme und Korn mit weissen Farbmarkierungen. Griffstück mit Handballensicherung, schwarze Kunststoffgriffschalen. 2 Reservemagazine. #60560 Zustand neuwertig

**40459** CHF 1400.- 235900  
**Pistole, IMI Desert Eagle, Kal. .44Mag.** LL 155mm, Ganzstahlwaffe mit SA-Abzug. Griffstück Stainless-Steel, sandgestrahlt. Lauf und Schlitten brüniert. Gasdrucklader mit Drehwarzenverriegelung. Sicherung im Schlitten, beidseitig bedienbar. Kimme und Korn seitlich eingeschlaucht. Schwarze aufgerauhte Kunststoffgriffschalen mit Firmenlogo. Auf der rechten Seite des Schlittens Händleradresse: „Magnum Research Inc. Minneapolis Minn.“ Originalschachtel. #76622-S Zustand neuwertig

**40460** CHF 700.- 236723  
**Maschinenpistole, Mini UZI (IMI), Kal. 9mmP.** LL 200mm, TL 600mm, zuschiessendes System, Gehäuse aus gepresstem Stahlblech. Feuerwahlschieber linksseitig am Griffstück. Umklappbarer Diopter mit zwei Stellungen, Dachkorn mit Backen. Vorderschaft und Griffschalen aus schwarzem Kunststoff. Seitlich umklappbarer Anschlagbügel. 3 Reservemagazine. **Sonderbewilligungspflichtig** #07579 Zustand 1



**40461** CHF 100.- 235550  
**Lampe und Holzschafte zu UZI Maschinenpistole.** Die Lampe kann vorne auf dem Lauf befestigt werden analog einem Bajonett. Die Lampe verfügt über einen Pistolengriff mit Abzug. Über diesen Abzug kann das Licht eingeschalten werden. Im Griff ist die Batterie integriert. #J114462 Zustand 1

## Kurzwaffen Italien

### Waffenerwerbschein



**40462** CHF 400.- 235992  
**Pistole, Bernardelli PO18S, Kal. 9mmP.** LL 102mm, brünierte Ganzstahlwaffe mit DA-Abzug. Kimme seitlich eingeschlaucht, weisse Farbmarkierungen auf Korn und Kimme. Geölte Nussholzgriffschalen mit Fischhautmuster und Firmenlogo. Originalschachtel mit Reservemagazin und Reinigungsbürste. #303977 Zustand neuwertig

**40463** CHF 350.- 235994  
**Pistole, Beretta Mod. 1951, Kal. 9mmP.** LL 114mm, brünierte Ganzstahlwaffe mit SA-Abzug. Kimme seitlich eingeschlaucht, Druckknopfsicherung im oberen hinteren Bereich der Griffschalen. Schwarze Kunststoffgriffschalen mit Querrillen. Die Verriegelung geschieht bei dieser Waffe über einen Schwenkriegel ähnlich wie bei der Walther P38, dadurch gleitet der Lauf beim Schuss gradlinig zurück! Holzkassette. #38202 Zustand neuwertig

**40464** CHF 150.- 234402  
**Beretta Mod. 72, Kal. .22L.R.** LL 150 mm, mit Wechsellauf LL 90 mm. Standardfirmierung auf dem brünierten Schlitten, schwarz eloxiertes Duralgriffstück. Schwarze Kunststoffgriffschalen. Im Originalkarton. (Achtung, dafür braucht es 2 Erwerbsberechtigungen) #A29433U Zustand neuwertig

**40465** CHF 600.- 236886  
**Pistole, Beretta 92FS Brigadier, Kal. 9mmP.** Schwarz eloxiertes Leichtmetallgriffstück, Double-Action-Waffe mit Kipphebelverriegelung, verstärkter Schlitten gegenüber dem normalen Mod.92. Kontrastkorn und -Kimme seitlich eingeschlaucht. Sicherungs- resp. Abspannhebel im Schlitten, beidseitig bedienbar. Kunststoffgriffschalen mit Fischhautmuster und Beretta-Logo. Schwarze Originalbox aus Kunststoff mit Reservemagazin, braunes Bianchi-Schnellziehholster 19L. #F69606Z Zustand neuwertig



**40466** CHF 500.- 236111  
**Pistole, Tanfoglio, Kal. .45ACP.** LL 130mm, polierte Ganzstahlwaffe aus Stainless Steel, Mündungsbremse, SA-Abzug. Brüniertes Mikrometervisier, Blockkorn, Skeletonhammer. Holzgriffschalen mit Fischhautmuster, das Griffstück ist seitlich mit je vier Gewindebohrungen versehen. Das Griffstück weist vorne und hinten Checkerings auf, textiles Gurtragholster von Akah-Tac. #V00364 Zustand 1

**40467** CHF 80.- 236126  
**Pistole, Bernardelli Mod. 60, Kal. .22LR.** LL 90mm, brünierte Ganzstahlwaffe mit SA-Abzug, Kimme und Korn im Schlitten integriert. Schwarze Kunststoffgriffschalen mit Fischhautmuster und Firmenlogo. Originalschachtel, Bedienungsanleitung und Reservemagazin. #55693 Zustand 1

**40468** CHF 750.- 235623  
**Pistole, Beretta PX4 Storm, 9mmP.** LL 100mm, TL 190mm, schwarzes Kunststoffgriffstück mit integrierter Montageschiene vor dem Abzugsbügel. Kimme und Korn seitlich eingeschlaft, Abspann- resp. Sicherungshebel im Schlitten, beidseitig bedienbar. Verriegelung der Waffe erfolgt durch Rotation des Laufes im Verschluss, (Beretta Cougar, Steyr 1911). Blaue Plastikbox von Beretta, Reservemagazin. #PX08285 Zustand 1

**40469** CHF 200.- 236450  
**Schrotpistole Prandelli Gasperini, Kal. 410-3"** Quermodell mit obenliegendem Öffnungs-/Spannhebel, obenliegende Sicherung, Doppelabzug. Pistolengriff und Vorderschäftchen aus Nussholz mit Fischhautverschnitt. #17645 Zustand 1



**40470** CHF 400.- 235913  
**Pistole, Beretta 8000 Cougar D, Kal. 9mmP.** Schwarz eloxiertes Leichtmetallgriffstück mit DAO-Abzug. Drehlaufverriegelung, Kimme und Korn seitlich eingeschlaft. Schwarze Kunststoffgriffschalen mit Firmenlogo und Fischhautmuster. Original Beretta Kunststoffbox mit Reservemagazin, Bedienungsanleitung und Reinigungsbürsten. #010297MC Zustand 1

**40471** CHF 300.- 235119  
**Pistole, Beretta/Browning BDA, Kal. .380.** Schwarz eloxiertes Leichtmetallgriffstück, DA-Abzug, Sicherungs- resp. Abspannhebel beidseitig im Schlitten, Kimme seitlich eingeschlaft. Magazinkapazität für 13 Patronen. Glatte Holzgriffschalen mit Firmenlogo. Braunes Lederfutteral mit Reservemagazin. Pistole wurde bei Beretta in Italien für Browning gefertigt. #14545 Zustand 1

**40472** CHF 120.- 235956  
**Taschenpistole, Beretta Mod. 21, Kal. 22LR.,** Lauflänge 60mm. Leichtmetallgriffstück mit DA-Abzug, Kipplauf, schwarze Kunststoffgriffschalen. In Originalbox mit Bedienungsanleitung. #DAA171231 Zustand neu

**40473** CHF 800.- 236024  
**Revolver, Mateba MTR8, Kal. .38Spec.** LL 75mm, Rahmen brüniertes Stahl, DA-Abzug, Laufmantel aus schwarz eloxiertem Leichtmetall. Ungeflutete Trommel mit 8 Kammern, kann auf der linken Seite herausgeschwenkt werden. Zum Füllen der Trommel benötigt man eine Scheibe mit acht Bohrungen. In diese werden die Patronen gesteckt und mit einer zweiten Scheibe welche an der ersteren mit einem Gelenk verbunden ist, fixiert. Die zweite Scheibe hat auf der Höhe der Zündhütchen eine Bohrung. Das ganze Patronenbündel kann so in die Trommel geschoben werden. Die Trommel befindet sich bei dieser Waffe vor dem Abzugsbügel. Der Schwerpunkt liegt somit sehr tief, was sich beim Schiessen durch geringes Hochschlagen der Waffe bemerkbar macht. Geölter, punzierter Nussholzgriff. Kartonschachtel von Mateba, zwei zusätzliche Ladescheiben. #000084 Zustand neuwertig



**40474** CHF 900.- 236026  
**Revolver, Mateba 2006 M, Kal. .357Mag.** LL 102mm, brüniertes Stahlrahmen, Laufummantelung aus eloxiertem Leichtmetall. DA-Abzug, verstellbares Kimmenblatt im Rahmen, Blockkorn. Geölter Holzgriff mit Fischhautmuster. Das Besondere an dieser Waffe ist, dass beim Schiessen die unterste Patrone in der Trommel abgefeuert wird, dadurch wird das Hochschlagen der Waffe gemindert! Schwarze Kunststoffbox mit Spezialwerkzeug. #001176 Zustand neuwertig

**40475** CHF 900.- 236053  
**Revolver, Mateba 2006, Kal. .357Mag.** LL 78mm, brüniertes Stahlrahmen, Laufummantelung aus eloxiertem Leichtmetall. DA-Abzug, verstellbares Kimmenblatt im Rahmen, Blockkorn. Geölter Holzgriff mit Fischhautmuster. Das Besondere an dieser Waffe ist, dass beim Schiessen die unterste Patrone in der Trommel abgefeuert wird, dadurch wird das Hochschlagen der Waffe gemindert! Schwarze Kunststoffbox. #001114 Zustand neuwertig



**40476** CHF 1200.- 236057  
**Revolver, Mateba 6 Unica, Kal. .357Mag. LL 6"**, Rahmen aus brüniertem Stahl, Laufummantelung aus schwarz eloxiertem Leichtmetall. DA-Abzug mit Triggerstopp, ventilierte Laufschiene, Kimme und Korn verstellbar. Geölter Nussholzgriff mit Fischhautmuster. Hier handelt es sich um eine sehr interessante Konstruktion. Durch den Rückstoss gleitet der Waffenoberteil nach hinten. Durch diese Rückwärtsbewegung wird die Trommel gedreht und der Hammer gespannt. Da beim Schuss die unterste Kammer der Trommel abgefeuert wird, soll damit dem Hochschlagen der Waffe entgegengewirkt werden. Schwarze Kunststoffbox. #000944 Zustand neuwertig



**40477** CHF 1200.- 236058  
**Revolver, Mateba 6 Unica, Kal. .357Mag. LL 8"**, Rahmen aus brüniertem Stahl, Laufummantelung aus schwarz eloxiertem Leichtmetall. DA-Abzug mit Triggerstopp, ventilierte Laufschiene, Kimme und Korn verstellbar. Geölter Nussholzgriff mit Fischhautmuster. Hier handelt es sich um eine sehr interessante Konstruktion. Durch den Rückstoss gleitet der Waffenoberteil nach hinten. Durch diese Rückwärtsbewegung wird die Trommel gedreht und der Hammer gespannt. Da beim Schuss die unterste Kammer der Trommel abgefeuert wird, soll damit dem Hochschlagen der Waffe entgegengewirkt werden. Schwarze Kunststoffbox, Werkzeug, Waffenbescrieb und weichere Feder zum Verschiessen der Patrone .38Special! #000956 Zustand neuwertig

**40478** CHF 950.- 236059  
**Revolverkarabiner, Mateba 38/30, Kal. .38Spec. LL 300mm, TL 740mm**, brüniertes Stahlrahmen, Laufummantelung aus eloxiertem Leichtmetall. DA-Abzug, Weaver Qwik-Point Zielgerät, Blockkorn. Anschlagschaft aus gepresstem Stahlblech. Geölter Holzgriff und Vorderschaft mit Punzierung. #000322 Zustand 1

**40479** CHF 260.- 235799  
**Revolver, Jäger Frontier SAA, Kal. .44-40. LL 5 1/2 "**, Rahmen brüniertes Stahl, SA-Abzug, Griff Messing mit glatten lackierten Holzgriffschalen. Braunes Westernholster mit Patronengurt. #20363 Zustand 1

**40480** CHF 600.- 235975  
**Revolver Uberti, Replika S&W Schofield 1875, Kal. .45Lang-Colt. SA-Kipplaufrevolver, poliert und brüniert, LL 5"**. Zweiteilige geölte Nussholzschalen mit nachempfundnen Abnahmecartouchen. #US1794 Zustand neu

**40481** CHF 50.- 235805  
**Perkussionsrevolver, Uberti Colt Police 1862, Kal. .36. Rundlauf, 5 1/2 "**, Rahmen buntgehärtet, Griffstück aus Messing, glatte Nussholzgriffschalen, SA-Abzug, 5-schüssige, gekehlte Trommel. #136729 Zustand 1

**40482** CHF 50.- 235806  
**Perkussionsrevolver, A.S.M Colt 1851, Kal. .36. Achtkantlauf 7 1/2"**, Messingrahmen, SA-Abzug. Rahmen, Lauf und Trommel mit Rollgravuren versehen. Glatte geölte Nussholzgriffschalen. #94110 Zustand 1

**40483** CHF 180.- 234257  
**Perkussionsrevolver, Italien, Ende 20. Jh. Nachbau Colt Paterson, Kal. .36, fünfschüssig. Waffen Nr. 632. Mit Ladegerät. (W).** #632 Zustand 2

## Kurzwaffen Jugoslawien

### Waffenerwerbschein

**40484** CHF 300.- 206712  
**Pistole, Zastava Mod. 99, Kal. 9mmP.** Schwarz eloxiertes Leichtmetallgriffstück mit DA-Abzug. Kimme und Korn seitlich eingeschlaft. Magazinhalteknopf und Abspannhebel beidseitig bedienbar. Schwarze Kunststoffgriffschalen mit Fischhautmuster. Die Pistole weist eine gewisse Ähnlichkeit mit der SIG-Sauer P226 auf. #83351 Zustand 1

## Kurzwaffen Österreich

### Waffenerwerbschein



**40485** CHF 300.- 236006  
**Pistole, Steyr Mannlicher M9, Kal. 9mmP. LL 100mm, TL 180mm**, Kunststoffgriffstück mit sog. „Reset Action Abzugssystem“, ähnlich Glock! Kimme und Korn seitlich eingeschlaft, mit weissen Farbmarkierungen. Schwarze Kunststoffbox mit Reservemagazin und Bedienungsanleitung. #004280 Zustand neuwertig

**40486** CHF 500.- 236892  
**Pistole, Glock 20, Kal. 10mmAuto.** Polymergriffstück, „safe action“-Abzug, Magazinkapazität 14 Patronen. Kimme seitlich eingeschlaft, weisse Kontrastmarkierung. Originalbox von Glock, Reservemagazin mit Füllhilfe. #SC426 Zustand 1

**40487** CHF 430.- 235925  
**Pistole, Glock 28, Kal. .380Auto.** Polymergriffstück, „safe action“-Abzug, Magazinkapazität 10 Patronen. Kimme seitlich eingeschlaufft, weisse Kontrastmarkierung. Originalbox von Glock, Reservemagazin mit Füllhilfe und Putzstock, Bedienungsanleitung. #VA512 Zustand 1

**40488** CHF 100.- 215241  
**Taschenpistole Steyr 1909 Kal. 6.35mm.** Waffe aus der A-Erstserie, Kipplauf nach Pieper's Patent durch Seitenhebel zu öffnen. Brünierung fleckig, berieben. Fehlerlose Hartgummigriffschalen. #87009A Zustand 2

**40489** CHF 150.- 234928  
**Taschenpistole Steyr 1909A Kal. 6.35mm.** Waffe aus der A-Erstserie, Kipplauf nach Pieper's Patent durch Seitenhebel zu öffnen. Brünierung berieben, fehlerlose Hartgummigriffschalen. #7946A Zustand 2



**40490** CHF 700.- 232789  
**Pistole, Steyr GB-80, Kal. 9mmP.** Diese Waffe wurde im Hinblick auf die Einführung einer neuen Armeepistole in Österreich von der Fa. Steyr Ende der 70er Jahre entwickelt. Dabei machte aber Glock das Rennen. Die Bezeichnung GB steht für Gasbremse. Der Lauf ist angebohrt und ein Teil der Gase wird in eine spezielle Büchse umgeleitet. Diese ist mit dem Verschlussstück verbunden und so wird der Verschluss verzögert geöffnet. Das Griffstück besteht aus zwei Blechprägeteilen, welche miteinander verschweisst sind. Das Griffstück ist mit schwarzem Schrumpflack überzogen. Die Waffe hat einen DA-Abzug mit aussenliegendem Hammer. Links am Verschlussstück befindet sich ein Hebel zum Abspannen des Hammers. Der Zerleghebel der Waffe ist auf der rechten Griffseite oberhalb des Abzugs. Die Kimme ist seitlich eingeschlaufft. Schwarze Griffschalen mit Fischhautmuster und Steyr-Logo. Österreichischer Beschuss von 1982. #P02727 Zustand 1



**40491** CHF 150.- 237092  
**Anschlagschaft Bubits, Glock 17.** Durch Wilhelm Bubits entwickeltes Anschlagschaftsystem für Glock-Pistolen der Generation 2. Scharzer hochfester Makralon-Kunststoff, Gummischtafftappe. Im Hinterschaft können vertikal 2 Reservemagazine untergebracht werden. Zustand 1

## Kurzwaffen Russland

### Waffenerwerbschein

**40492** CHF 90.- 233697  
**Sportpistole, Baikal Mod. Margolin MCM, Kal. .22LR, LL 150mm.** Brünierte Ganzstahlwaffe mit SA-Abzug, Balkenkorn in der Höhe verstellbar, Mikrovisier mit U-Kimme. Schwarze Kunststoffgriffschalen mit Daumenauflege. #M0418HZustand 1



**40493** CHF 480.- 235908  
**Sportrevolver, Baikal, TOZ-49M, Kal. 7.62x26.25mm.** Brünierte Ganzstahlwaffe, SA-Abzug, LL 152mm, Mikrometervisierung, Blockkorn. Lackierte, anatomisch geformte Holzgriffschalen. Bei dieser Waffe handelt es sich um einen gasdichten Revolver wie es der russische Armeerevolver M1895 auch war. Hölzerner Waffenkoffer mit Putzutensilien, Schraubenzieher und 2 Bolzentreibern sowie einer originalen Patronenschachtel mit 40 Patronen. #880200 Zustand neuwertig

## Kurzwaffen Südafrika

### Waffenerwerbschein



**40494** CHF 400.- 235923  
**Selbstladepistole Vector SP2, Kal. .40S&W.** Technisch an die Beretta Mod.92 angelehnte Spannabzugswaffe mit 15-Schuss-Magazin, im Gegensatz zur Beretta ist der Schlitten geschlossen. Glasperlengestrahler brüniertes Schlitten, schwarz eloxiertes Griffstück. Einteilige schwarze Kunststoffgriffschalen mit Fischhaut und Vector-Logo. In Originalbox mit Bedienungsanleitung. #000042 Zustand neuwertig

## Kurzwaffen Spanien

### Waffenerwerbschein

**40495** CHF 150.- 226899  
**Pistole, Astra 4000 Falcon, Kal. 7.65mm.** Brünierte Ganzstahlwaffe mit SA-Abzug und aussenliegendem Hammer. Vernickelte Bedienelemente, seitlich eingeschlaufte Kimme. Braune Kunststoffgriffschalen mit Firmenlogo. #843063 Zustand 1

**40496** CHF 100.- 208245  
**Taschenpistole Singer Kal. 6.35mm.** Brünierte Waffe spanischer Fertigung, Schlitten beschriftet „Automatik Pistol Cal.25 SINGER Patent No.05380“. Schwarze Hartgummigriffschalen mit Singer-Logo. #F.A72156 Zustand 2



**40497** CHF 280.- 235370  
**Pistole Star Ultra Star (Mod. 205), Kal. 9mmP.** Kompakte Spannabzugswaffe mit Polymergriffstück. Aussenliegender Hammer, beidseitige Sicherung am Schlitten, einreihiges 9-Schuss-Magazin, Kontrastvisier. #2177790 Zustand neuwertig

**40498** CHF 100.- 236020  
**Pistole, Astra Constable, Kal. 7.65mm.** Brünierte Ganzstahlwaffe mit DA-Abzug, links im Schlitten befindet sich der Abspann-/resp. Sicherungshebel. Kimme seitlich eingeschlaucht, schwarze Kunststoffgriffschalen mit Fischhautmuster. Walther PP Original Schachtel von Astra. #1090159 Zustand neuwertig

**40499** CHF 250.- 236884  
**Pistole Astra A-80, Kal. 9mmP.** Matt brünierte Ganzstahlwaffe mit polierten Seitenflächen, seitlich verstellbare Kontrastvisierung. Double-Action System mit seitlichem Entspannhebel und Bedienelementen analog SIG-SAUER P226, als einziger Unterschied ist der Zerlegehebel auf der rechten Seite angeordnet. 15-Schuss-Magazin mit seitlichem Auslöseknopf. In Originalbox mit Reservemagazin. #N9526 Zustand 1

**40500** CHF 100.- 235034  
**Taschenpistole, Astra Cub, Kal. 6.35mm.** Verschromte Ganzstahlwaffe mit SA-Abzug und aussenliegendem Hammer. Griffschalen aus Perlmutterimitat. #1013321 Zustand 1

**40501** CHF 80.- 231669  
**Taschenpistole, S.E.A.M., Kal. 6.35mm.** Streichbrünierte Waffe, Schlitten linksseitig beschriftet: „FABRICA DE ARMAS S.E.A.M. PATENTE N° 11627 CAL. 6.35“. Spanischer Nitrobeschuss, Jahrgangscodex H. Hartgummigriffschalen mit SEAM Schriftzug und vergoldetem SEAM-Logo. #105058 Zustand 1

**40502** CHF 80.- 231670  
**Taschenpistole, Venus, Kal. 6.35mm.** Brünierte Waffe mit Schlagbolzenschloss Eibar Typ, hergestellt durch Unceta/Esperanza. Schlitten linksseitig beschriftet: „AUTOMATIC PISTOL ‚VENUS‘ PATENT CAL.6.35“, vernickeltes Magazin und Bedienteile. Beschuss ;mit PV und stehendem Löwen. Schwarze Hartgummigriffschalen mit ovalem, plastischem Drachenedaillon. #5808 Zustand 2

**40503** CHF 80.- 231688  
**Taschenpistole, Victoria 1911, Kal. 6.35mm.** Brünierte Waffe mit verdecktem Hahnschloss Eibar Typ, hergestellt durch Unceta/Esperanza. Schlitten linksseitig beschriftet: „6.35 ; 1911 MODEL AUTOMATIC PISTOL - ‚VICTORIA PATENT‘ -“, auf dem Lauf Herstellerbezeichnung. „Hope“ (was die Übersetzung von Hoffnung, also Esperanza, ist). Links am Griffstück „ES“-Logo im Kreis (Eduardo Schilling, Grosshändler). Deutscher Krone über N Beschuss, brüniertes Magazin. Schwarze Hartgummigriffschalen, rundes Medaillon. mit „Victoria“-Schriftzug und „UE“-Logo. #70554 Zustand 1



**40504** CHF 250.- 235957  
**Pistole Astra A-96L, Kal. 9mmPara.** Kompaktwaffe mit hochglanzbrüniertem Schlitten, seitlich verstellbare Kontrastvisierung. Griffstück mattschwarz eloxiertes Leichtmetall. Double-Action System mit beidseitiger Sicherung/Entspannhebel. 8-Schuss-Magazin mit seitlichem Auslöseknopf. In Originalbox mit Reservemagazin und Bedienungsanleitung. #00407-96A Zustand neuwertig

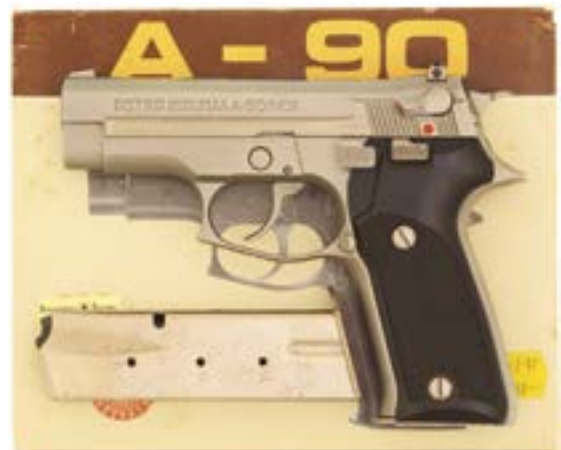

**40505** CHF 350.- 235962  
**Pistole Astra A-90 INOX, Kal. 9mmP.** Matt gestrahlte Stainless-Steel-Waffe mit polierten Seitenflächen, seitlich verstellbare Kontrastvisierung. Double-Action System mit seitlichem Entspannhebel und Bedienelementen analog SIG-SAUER P226, als einziger Unterschied ist der Zerlegehebel auf der rechten Seite angeordnet. 15-Schuss-Magazin mit seitlichem Auslöseknopf. In Originalbox mit Reservemagazin und Bedienungsanleitung. #F8382 Zustand neu

**40506** CHF 200.- 235981  
**Pistole, Star Mod.43 Firestar, Kal. 9mmPara.** Brünierte Ganzstahlwaffe mit DA-Abzug. Schlitten linksseitig mit „G.C.“-Stempel (Guardia Civil), Kontrastvisierung, Kimme seitlich verstellbar. Gummigriffschalen mit Fischhautmuster. Blaue Kunststoffbox mit Reservemagazin, Bedienungsanleitung und Reinigungsstock. #1985875 Zustand 1

**40507** CHF 150.- 231639  
**Pistole, STAR Mod. FR Sport, Kal. .22LR.** Kleinkalibersportpistole in brünierte Ausführung, seitlich verstellbares Visier, Höhenregulierung mittels Korn. Aussenliegender Hammer, Sicherung, Schlittenstop und Magazinhalter seitlich. Auf der linken Seite des Laufes eingravierte Händleradresse: „F.Stampfli Waffen Luzern“. Braun melierte Kunststoffgriffschalen mit Daumenauflage. #1362485 Zustand 1

**40508** CHF 100.- 208392  
**Revolver, Union, spanische Fertigung, Kal. .38longColt. LL 4 1/2“.** Brünierte Ganzstahlwaffe mit DA-Abzug (wurde nachbrüniert). Hammer und Abzug buntgehärtet. Rundes Korn, Visierinne im Rahmen. Nussholzgriffschalen mit Fischhautverschnitt und Firmenlogo. Diese Revolver wurden vor und auch während des 1. Weltkriegs in grossen Mengen in spanischen Manufacturen hergestellt. Meist handelt es sich um S&W oder auch Colt Nachbauten. #59382 Zustand 1

**40509** CHF 100.- 233872  
**Revolver, Astra Cadix, Kal. .38Spec.** Polierte, brünierte Ganzstahlwaffe mit 2“-Lauf, feste Visierung. Holzgriffschalen mit Fischhaut und „Astra“-Medaillon #142752 Zustand: 1

**40510** CHF 90.- 235042  
**Revolver, Llama Commanche II, Kal. .38Spec. LL 100mm, TL 240mm.** Brünierte Ganzstahlwaffe mit DA-Abzug. Mikrometervisierung, Balkenkorn. Holzgriffschalen mit Fischhautmusterung und Firmenlogo. #897569 Zustand 2

**40511** CHF 200.- 234839  
**Revolver, Taurus Mod. 86, Kal. .38Spez.** Brünierte Ganzstahlwaffe, DA-Abzug, 6“-Lauf. Mikrometervisier, Blockkorn, lackierte Nussholzgriffschalen mit Firmenlogo. #1694614 Zustand 1

## Kurzwaffen USA

### Waffenerwerbschein



**40512** CHF 800.- 224619  
**Derringer Unique Shatuck, Kal. .320RF.** Abkipbares 4-läufiges Laufbündel, massives Stahlgehäuse mit untenliegendem Spann/Auslösemechanismus. Die Waffe wird komplett in die Innenhand genommen und der Auslöser mit dem Mittelfinger bedient. Komplett vernickelt, Seitenplatte graviert: „UNIQUE C.S. Shatuck Arms Co. Hatfield, Mass.“ #13 Zustand 1

**40513** CHF 180.- 229725  
**Revolver, Iver-Johnson, Kal. .32S&W.** Brünierte Ganzstahlwaffe, Brünierung teils etwas berieben, 5-schüssig, DAO-Abzug, Lauflänge 3“, Laufinnenseite leicht rostig, Griffsicherung, schwarze Hartgummigriffschalen mit Firmenlogo, Waffe weist einen Stempel der Polizei Wien sowie eine Inventarnummer auf. #40062 Zustand 2

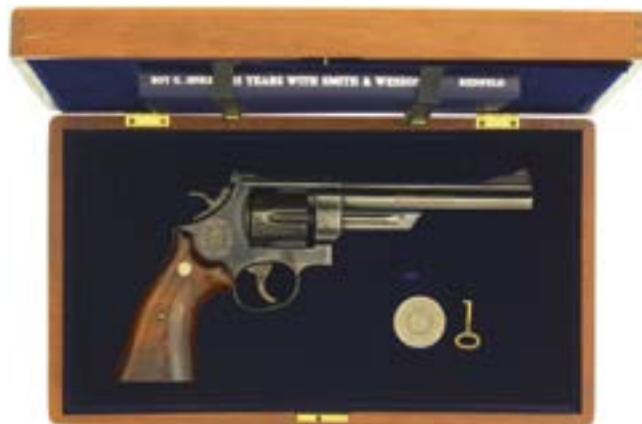

**40514** CHF 850.- 236435  
**Revolver, S&W Mod. 25, Jubiläumsmodell 125Jahre, Kal. .45LongColt. LL 6“,** poliert und hochglanzbrüniert, DA-Abzug, Mikrometervisierung und Rampenkorn mit roter Kunststoffeinlage. Glatte lackierte Holzgriffschalen mit S&W-Medaillon. Hölzerne Präsentationsbox mit S&W-Medaille und S&W-Jubiläumsbuch. #S&W4874 Zustand neu

**40515** CHF 600.- 232061  
**Revolver, Colt Mod. Trooper MK III, Kal. .357Mag. 4“-Lauf,** hochglanzpolierte, brünierte Ganzstahlwaffe mit DA-Abzug. Mikrometervisier, Rampenkorn. Nussholzgriffschalen mit Fischhautverschnitt und Firmenlogo. #J43873 Zustand 1

**40516** CHF 300.- 236840  
**Revolver, S&W Mod. 66, Kal. .357. 4“-Lauf,** stainless-steel Ausführung, DA-Abzug. Brüniertes Mikrometervisier, Rampenkorn mit roter Kunststoffeinlage. Nussholzgriffschalen mit Fischhaut und Firmenlogo, Originalbox. #9K49921 Zustand 1



**40517** CHF 250.- 235995  
**Taschenpistole American Arms, Mod. Escort, Kal. 9mmkurz.** Ultraflache, matt gestrahlte, rostfreie Ganzstahlwaffe mit DAO-Abzug. Schlitten linksseitig beschriftet „Made in Italy“; die Waffe wurde durch SITES gebaut, in Teilen nach USA geschickt und dort von A.A.I. montiert. Schwarze Kunststoffgriffschalen mit Logo, die linke ist angerissen. In Originalbox mit Reservemagazin und Bedienungsanleitung. #060753

Zustand neuwertig

**40518** CHF 400.- 233064  
**Pistole, S&W Mod. 3913, Kal. 9mmP.** Helleloxiertes Leichtmetallgriffstück mit DA-Abzug. Verschluss matt vernickelt, Abspann-/resp. Sicherungshebel beidseitig. Kimme und Korn seitlich eingeschlaucht, Kontrastvisier. Magazin für 8 Patronen. Griffschalen aus schwarzem Kunststoff mit S&W-Logo. #TDM3705 Zustand I

**40519** CHF 300.- 235996  
**Selbstaldepistole AMT Backup, Kal. 9mmkurz.** Rostfreie ultrakompakte DAO-Waffe, Schlitten mit Visierrille, schwarze Kunststoffgriffschalen mit Fischhautmuster. Die Waffe wurde als „letzte Chance“ für professionelle Sicherheitsbegleiter entwickelt, die eine verborgene Zweitwaffe (Backup!) mit sich führen wollen. In Originalbox mit Papieren. #DA2705 Zustand neuwertig



**40520** CHF 300.- 235997  
**Selbstaldepistole AMT Backup, Kal. 9mmPara.** Rostfreie kompakte DAO-Waffe, Schlitten mit Visierrille, schwarze Kunststoffgriffschalen mit Fischhautmuster. Die Waffe wurde als „letzte Chance“ für professionelle Sicherheitsbegleiter entwickelt, die eine verborgene Zweitwaffe (Backup!) mit sich führen wollen. In Originalbox mit Papieren. #DLA02158 Zustand neuwertig



**40521** CHF 570.- 236007  
**Pistole, SIG Arms, M2 Mauser, Kal. .45ACP.** Schwarz eloxiertes Leichtmetallgriffstück, Drehlaufverriegelung, DAO-Abzug. Kimme und Korn seitlich eingeschlaucht, Sicherung auf dem Griff Rücken. Schwarze, aufgerauhte Kunststoffgriffschalen mit Beschriftung „Mauser“. Schwarze Kunststoffbox mit Reservemagazin und Bedienungsanleitung. #MC001124 Zustand neuwertig



**40522** CHF 600.- 236010  
**Pistole, Briley Targetmaster, Kal. 9mmP.** LL 5“, brünierte Ganzstahlwaffe mit SA-Abzug, Bo-Mar Mikrometervisierung, Blockkorn, Triggerstopp. Deutscher Beschuss, Nussholzgriffschalen mit Fischhautverschnitt. Handelt sich um einen edlen Klon der 1911 Pistole. Schwarze Kunststoffbox mit Bedienungsanleitung und Schlüssel für die Laufbuchse. #MBI01020 Zustand neuwertig

**40523** CHF 330.- 236012  
**Pistole, Kahr Arms K9, Kal. 9mmP.** LL 85mm, TL 150mm, brünierte Ganzstahlwaffe mit DAO-Abzug. Kimme und Korn seitlich eingeschlaucht. Gummigriffschalen mit Firmenlogo. Schwarze Kunststoffbox mit Reservemagazin und Bedienungsanleitung. #AD1045 Zustand neuwertig

**40524** CHF 80.- 236016  
**Pistole, Phoenix Arms Model HP22, Kal. .22LR.** Griffstück aus Nichteisenmetall, silberfarbig, SA-Abzug. Ventilierte Laufschiene mit integriertem Kimmenblatt. Schwarze Kunststoffgriffschalen mit Fischhautmuster. Schachtel mit Bedienungsanleitung. #415340 Zustand neuwertig



**40525** CHF 400.- 236018  
**Pistole, Colt Automatic Pistol 1903, Kal. .32ACP.** LL 96mm, hochglanzpolierte, brünierte Ganzstahlwaffe mit SA-Abzug und Handballensicherung. Kimme seitlich eingeschlaucht, schwarze Hartgummigriffschalen mit Fischhautmuster und Firmenlogo. Originalschachtel von Colt, Reservemagazin, Bedienungsanleitung und Reinigungsbürste. #169089 Zustand I

**40526** CHF 200.- 231766  
**Pistole, Sterling Mark II, Kal. 380Auto.** Gefertigt von der Fa. Sterling Arms, Lockport, N. Y. USA. Stainless-Steel Waffe mit DA-Abzug, aussenliegendem Hammer. Eine der Walther PP nachempfundene Pistole aus Stahlguss. Mikrometervisier, Nussholzgriffschalen. Originalschachtel. #G51253 Zustand neu



40527 CHF 650.- 236845

**Pistole, Colt Mk IV, Serie 70, Government Model, Kal. .45ACP.**

Brünierte Ganzstahlwaffe mit SA-Abzug, Caraville Arms Griffspannsystem. LL 5"; Colt-Holzgriffschalen mit Medaillon, 4 Reservemagazine. #70G74768 Zustand 1



40528 CHF 280.- 235227

**Taschenpistole, Colt 1908, Kal. 6.35mm.**

Brünierte Ganzstahlwaffe mit SA-Abzug, Griff-, Hebel- und Magazinsicherung. Dunkelbraune Hartgummigriffschalen mit Coltlogo. Pistole ist identisch mit der Pistole FN 1906! #174578 Zustand 1



40529 CHF 300.- 235503

**Pistole, S&W Mod. 59, Kal. 9mmP.**

Schwarz eloxiertes Leichtmetallgriffstück mit DA-Abzug, zweireihiges Magazin, seitlich verstellbare Kimme. Schwarze Kunststoffgriffschalen mit Fischhautmuster und Firmenlogo. Die Waffe ist mit dem Modell S&W 39 identisch, aber mit grösserer Magazinkapazität. #A334311 Zustand 1

40530 CHF 750.- 235518

**Pistole, Colt Mk IV, Serie 70, Government Model, Kal. .45ACP.**

Brünierte Ganzstahlwaffe mit SA-Abzug, LL 5", verchromte Mündungsbremse. Mikrometervisier mit Farbkontrast. Schwarze Gummigriffschalen von Pachmayr, verlängerter Magazinhaltknopf, Reservemagazin. #70G63149 Zustand 1



40531 CHF 400.- 236893

**Pistole, Colt All American Mod. 2000, Kal. 9mmP.**

Double-Action-System mit linearem Abzug, LL 115mm, 15-schüssig. Kontrastvisier. Links am Schlitten „COLT A LL AMERICAN / First Edition“, rechts „Model 2000“. Schwarze Hochglanzbrünierte des Schlittens, Griffstück eloxiert. Glatte Nussholzgriffschalen mit Medaillons. Im Koffer mit Ersatzmagazin, Magazinlader und Putzstock. #RK00930 Zustand neuwertig

40532 CHF 380.- 235840

**Pistole, Keltec Mod. P-11, Kal. 9mmPara.**

Kompakte Brünierte Backup-Waffe, schwarzes Carbonegriffstück mit DAO-Abzug, Lauflänge 75mm. Kontrastvisierung, Kimme seitlich eingeschlaft. Magazin für zehn Patronen. In Originalbox mit Bedienungsanleitung #08730 Zustand neuwertig

40533 CHF 300.- 236121

**Pistole, Ruger Mark II Target, Kal. .22LR.**

LL 140mm, blank polierte Waffe aus Stainless-Steel, SA-Abzug, bull barrel. Brüniertes Mikrovisier, Blockkorn. Schwarze Kunststoffgriffschalen mit Fischhautmuster und Firmenlogo. Originalschachtel mit Bedienungsanleitung. #214-43326 Zustand neuwertig

40534 CHF 150.- 236124

**Pistole, AMT Automag II; Kal. .22Mag.**

LL 154mm, stainless-steel, Griffstück sandgestrahlt, Seitenflächen des Schlitten blank geschliffen, SA-Abzug, Brüniertes Mikrometervisier, Rampenkorn mit roter Leuchteinlage. Schwarze Kunststoffgriffschalen mit Querrillen und Firmenlogo. #H28143 Zustand 1



40535 CHF 120.- 231624

**Sportpistole, HI-STANDARD DURA-MATIC M-101, Kal. 22LR.**

Brünierte Ganzstahlwaffe mit 6.5"-Lauf, hohes Balkenkorn und Micro-Visierung. Braune Kunststoffgriffschalen mit angedeuteter Daumenauflage und Fischhaut. Die Duramatik-Pistolen gehen auf eine Konstruktion mit einfachem Zündstiftschloss von O.O.Sunderland zurück. Dieses Design diente auch als Vorbild für Colt Cadet, Colt 22 und Beretta U22 Neo. #1159736 Zustand 2

**40536** CHF 200.- 231383  
**Pistole, S&W Mod.1913, Kal. 35S&WAuto.** Frühe Pistole von S&W die sich nicht durchgesetzt hat. Ganzstahlwaffe mit schöner Originalbrünierung, teils leicht berieben. Griffsicherung vorne am Griff, auf dem Griffücken befindet sich die Sicherung (Rädchen!), zum Durchladen kann seitlich am Verschlussstück eine Klinke eingedrückt werden, dadurch kann die Verschlussfeder ausgeschaltet werden. Braune Holzgriffschalen mit S&W-Logo. #5448 Zustand 1



**40537** CHF 250.- 236434  
**Selbstladepistole, Browning Buck Mark, Kal. .22LR.** Sportpistole, LL 14cm, brüniert, Mikrovisier, Korn mit roter Auflage. Vergoldeter Abzug. Glatte Pistolengriffschalen aus lackiertem Nussholz. Originale Schachtel #655PP19315 Zustand neu



**40538** CHF 580.- 235894  
**Pistole, AMT Hardballer Long Slide, Kal. .45ACP.** LL 175mm, Stainless-Steel-Waffe mit SA-Abzug, Griffstück und Schlitten sandgestrahlt, Schlitten Seitenflächen blank poliert. Mikrometervisier und Korn brüniert, Triggerstopp, Handballensicherung. Schwarze genoppte Gummigriffschalen mit Firmenlogo. Vernickeltes Magazin. AMT-Originalschachtel. #A29532 Zustand 1

**40539** CHF 480.- 235895  
**Pistole, AMT Automag III, Kal. .30Carb.** LL 165mm, Stainless-Steel-Waffe mit SA-Abzug, Griffstück und Schlitten sandgestrahlt, Schlittenseitenflächen blank poliert. Sicherungsflügel links im Schlitten. Brüniertes Mikrometervisier und Korn. Schwarze Kunststoffgriffschalen mit Querrillen. Vernickeltes Magazin. AMT-Originalschachtel. #A07787 Zustand 1

**40540** CHF 250.- 235897  
**Pistole, AMT Automag II, Kal. .22Mag.** LL 155mm, Stainless-steel-Waffe mit SA-Abzug, Griffstück und Schlitten sandgestrahlt, Seitenflächen vom Schlitten blank poliert. Brüniertes Mikrometervisier mit weisser Markierung, Korn mit roter Einlage. Schwarze Kunststoffgriffschalen mit Querrillen und Firmenlogo. Vernickeltes Magazin. AMT-Originalschachtel. #H23824 Zustand 1



**40541** CHF 480.- 236441  
**Matchpistole S&W Single Shot 3. Model Kal. .22LR.** Einschüssige Kipplaufpistole, aufgebaut auf einem modifizierten Revolverrahmen. Perfekt erhaltene Brünierung mit kleinen Lagerschäden, buntgehärtete Schlossteile, Nussholzgriffschalen mit Fischhaut. Es wurden zwischen 1909-1923 lediglich 6949 Stk. gebaut. #6253 Zustand 1



**40542** CHF 1800.- 235899  
**Pistole, Automag Mod. 180, Kal. .44AMP.** LL 165mm, ventilierte, mattierte Laufschiene. Stainless-Steel-Waffe mit SA-Abzug, Griffstück sandgestrahlt, Lauf und Verschlussgehäuse blank poliert. Brüniertes Mikrometervisier. Lackierte Schichtholzgriffschalen. Diese Pistole weist ein interessantes Verriegelungssystem auf, es handelt sich um einen Rückstoss-lader mit Drehwarzenverschluss. Das 13 Gramm schwere Geschoss soll eine Mündungsgeschwindigkeit von ca. 550m/s erreichen! #A07070 Zustand 1

**40543** CHF 800.- 235630  
**Pistole, S&W Mod. 745, Kal. .45ACP.** LL 5", TL 220mm, Griffstück stainless-steel, Seiten hochglanzpoliert, Rest matt. SA-Abzug mit Triggerstopp, Kimme seitlich eingeschlaufft, Rampenkorn. Sicherungsflügel links im Schlitten. Schlitten brüniert, seitlich links beschriftet: „I.P.S.C.“ und „DCV“ mit Globus und Stern im Wappenschild. Daneben in Gold: „10th Anniversary, 1976-1986“. Nussholzgriffschalen mit Fischhautverschnitt. Schwarze, textile Pistolentasche, Reservemagazin. #DVC0966 Zustand 1

**40544** CHF 180.- 235632  
**Pistole, AMT Automag II, Kal. .22Mag.** LL 116mm, TL 200mm, Waffe aus stainless-steel, Griffstück matt, Schlitten seitlich poliert. SA-Abzug, Brüniertes Mikrometervisier, Rampenkorn. Schwarze Kunststoffgriffschalen mit Querrillen und Firmenlogo. #H48838 Zustand 1

**40545** CHF 150.- 235912  
**Sportpistole, Colt Target Model, Kal. .22LR.** LL 150mm, SA-Abzug, Dicklauf, Lauf und Verschluss stainless-steel, matt. Ventilierte, brünierte Montageschiene mit Mikrometervisier und Balkenkorn. Griffstück aus schwarzem Kunststoff mit Firmenlogo. Originalbox von Colt mit Reservemagazin und Bedienungsanleitung. #TMO2422 Zustand neuwertig

**40546** CHF 300.- 235921  
**Selbstladepistole COLT Pony Series 90, Kal. 9mmkurz.**  
 Subkompakte, rostfreie DAO-Ganzstahlwaffe, stylistisch eine verkleinerte 1911. Schwarze Kunststoffgriffschalen mit Fischhaut und Colt-Logo. Seitlicher Magazinhalter, 6-Schuss-Magazin. In blauem Originalkoffer mit Reservemagazin und Papieren. #ML06392 Zustand neu



**40547** CHF 400.- 235927  
**Pistole, Laseraim, Kal. .45ACP.** LL 150mm, mit zwei eingefrästen Schlitzen auf der Laufoberseite im Bereich der Mündung. Waffe besteht aus stainless-steel, Schlitten matt vernickelt, Griffstück sandgestrahlt, vorne ist eine Montage-schiene integriert. Der Schlitten besitzt im vorderen Bereich 5 Quereinfräsungen auf der Oberseite, Kimme und Korn seitlich eingeschlaift. Am hinteren Ende ist im Schlitten beidseitig je ein Sicherungsflügel angebracht. Griffschalen aus schwarzem, aufgerauhtem Kunststoff. Originalbox. #002482 Zustand 1



**40548** CHF 800.- 235928  
**Pistole, Safari Arms, Kal. .45ACP.** Stainless-steel Waffe, Seitenflächen hochglanzpoliert. 1911er Klon, Mikrometervisierung, Rampenkorn, Triggerstopp. Das Griffstück weist vorne eine Fingermulde und am Abzugbügel eine Nase auf. Glatte, lackierte Nussholzgriffschalen mit Lasergravur: „Scorpion“ verziert. Schwarze Plastikbox. #S1316 Zustand 1

**40549** CHF 100.- 233273  
**Kipplaufpistole Sheridan Knockabout Kal. .22LR.** Ganzstahlwaffe unter Verwendung von Stanzteilen beim Griffstück, aussenliegender Hammer und linksseitige Sicherung. Dunkelbraune Kunststoffgriffschalen mit Sheridan-Logo. #08643 Zustand 1

**40550** CHF 320.- 235964  
**Selbstladepistole Sterling Pocket 9, Kal. 9mmPara.** Rostfreie, kompakte DA-Waffe, Schlitten mit Visierrille, schwarze Kunststoffgriffschalen mit vertikalen Rillen. Die Waffe wurde als „letzte Chance“ für professionelle Sicherheitsbegleiter entwickelt, die eine verborgene Zweitwaffe (Backup!) mit sich führen wollen. In Originalbox mit Reservemagazin und Papieren. #P3824 Zustand neu

**40551** CHF 200.- 235965  
**Pistole, NAA Guardian, Kal. .32ACP.** Ganzstahlwaffe mit DAO-Abzug, stainless-steel-Ausführung. Griffstück sandgestrahlt, matt, Seitenflächen von Schlitten und Lauf blank poliert. Schwarze, aufgerauhte Kunststoffgriffschalen. Schwarzes Ledertäschchen mit Reservemagazin. Originalschachtel von NAA mit Bedienungsanleitung. Hier handelt es sich um eine der kleinsten Pistolen im Kaliber 7.65mmBrowning: L 110mm, H 85mm, B 22mm. #AB2383 Zustand neuwertig



**40552** CHF 200.- 234914  
**Pistole, Savage 1907-10, 1.Ausführung, Kal. 7.65mmBr.** Die Funktion der Waffe ist recht ungewöhnlich. Der Lauf ist drehbar im Rahmen gelagert, mit dem Verschluss ist er über eine kurvenförmige Kulisser verbunden, die diesen freigibt, sobald sich der Lauf um 50° gedreht hat. Beim Schuss wird das Geschoss im Lauf beschleunigt und durch die Züge in Rotation versetzt, was dazu führt, dass es durch seine Massenträgheit eine zu ihm im entgegengesetzten Drehsinn wirkende Kraft auf den Lauf ausübt. Diese Kraft bremst den Lauf in seiner Rotation und verzögert somit den Verschluss in seinem Rücklauf. Die Waffe ist spiegelpoliert und brüniert, schwarze, fehlerlose Hartgummigriffschalen. In Kartonbox mit Putzstock und UMC-Patronenschachtel. #16019 Zustand neuwertig

**40553** CHF 120.- 236129  
**Pistole, S&W Mod. 422, Kal. .22LR.** LL 115mm, schwarz eloxiertes Leichtmetallgriffstück, SA-Abzug, Mikrometervisier, Rampenkorn. Braune Kunststoffgriffschalen mit Fischhautmuster und Firmenlogo. Blaue S&W Schachtel, Bedienungsanleitung. #TBB1815 Zustand 1

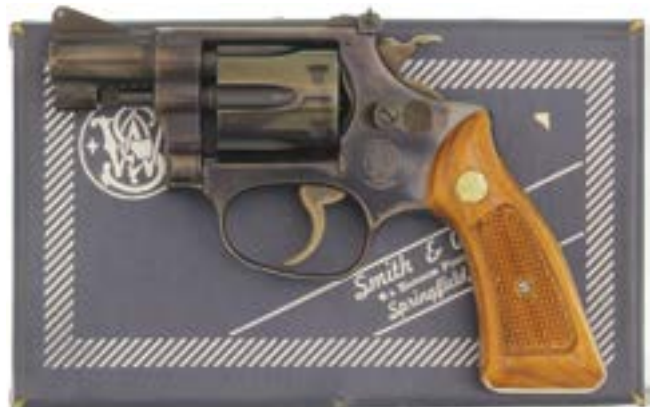

**40554** CHF 300.- 236014  
**Revolver, S&W Kit Gun Mod. 34-1, Kal. .22LR.** Brünierte Ganzstahlwaffe mit DA-Abzug, 2 „Lauf, Mikrometervisier und Rampenkorn. Nussholzgriffschalen mit Fischhaut und Firmenlogo. Blaue S&W-Schachtel mit Reinigungsbürste und Bedienungsanleitung. #M131427 Zustand neuwertig

**40555** CHF 260.- 232825  
**Revolver, S&W Mod. 60-7, Kal. .38Spez.** 2"- Lauf. „Stainless-steel“- Waffe, 5-schüssig. Punzierte Nussholzgriffschalen von Nill. #BPY7257 Zustand 1



**40556** CHF 800.- 236839  
**Revolver, Colt Python, Kal. .357Mag.** LL 6", hochglanzpolierte, brünierte Ganzstahlwaffe mit DA-Abzug. Ventilerte Laufschiene, Mikrometervisier mit Blockkorn. Längsgeriffelter, brüniertes Abzug. Originalgriffschalen aus Nussholz mit Fischhautverschnitt und Colt-Logo. Colt-Styroporbox, Bianchi-Schulterholster X2100 Phantom. #70406E Zustand neu

**40557** CHF 100.- 236261  
**Lauf zu Revolver Colt Python, Stahl brüniert, LL 4".** Ventilerte Laufschiene, ohne Korn. #ohne Zustand neu

**40558** CHF 260.- 236841  
**Revolver, Ruger SP101, Kal. .357Mag.,** Stainless Steel, LL 2", 5-schüssiger DA-Revolver, schwarze Kunststoffgriffschalen. In Originalschachtel. #571-47538 Zustand 1



**40559** CHF 550.- 236842  
**Revolver Ruger Redhawk, Kal. .44Mag.** Double-Action-Revolver mit 6,5"-Lauf, verstellbarer Visierung, glatte lackierte Holzgriffschalen, Org.Box. #500-12018 Zustand 1

**40560** CHF 380.- 236843  
**Revolver, Ruger GP 100, Kal. .357Mag.** Brünierte Ganzstahlwaffe mit DA-Abzug. Mikrometervisierung, seitlich eingeschlaufte Korn. LL 4", schwarze Gummigriffschalen mit Holzeinlagen. #170-47462 Zustand 1

**40561** CHF 300.- 235224  
**Revolver, S&W 686-3, Kal. .357Mag.** LL 8", stainless-steel Ausführung, DA-Abzug, Mikrometervisierung, Rampenkorn mit roter Kunststoffeinlage. Lackierte Nussholzgriffschalen mit Firmenlogo und Fischhautmuster. #BFR5583 Zustand 1

**40562** CHF 350.- 235225  
**Revolver, S&W Mod. 686-3, Kal. .357Mag.** LL 2 1/2", TL 190mm, stainless-steel-Ausführung, Mikrometervisierung, Rampenkorn mit roter Kunststoffeinlage. Glatte lackierte Nussholzgriffschalen mit Fingermulden. #BBN2663 Zustand 2

**40563** CHF 180.- 235512  
**Revolver, Smith&Wesson, Mod. 37, Airweight, Kal. 38Spez.** LL 2", Rahmen aus schwarz eloxiertem Leichtmetall, DA-Abzug, spornloser Hammer, grosser Nussholzgriff mit Fischhaut und Fingerrillen. Schwarze Kunststoffbox. #J356818 Zustand neuwertig

**40564** CHF 460.- 235515  
**Revolver, Smith&Wesson, Mod. 60-9, Kal. .357Mag.** Stainless-steel Waffe, DA-Abzug, LL 2 1/4", 5-schüssig. Schwarze Gummigriffschalen mit Fischhautmuster. Originale, blaue Kunststoffbox von S&W. #CAU6405 Zustand 1

**40565** CHF 320.- 233652  
**Revolver, Ruger Security-Six, Kal. .357Mag.** Brünierte Ganzstahlwaffe mit DA-Abzug. Lauflänge 2 3/4", Mikrometervisierung, Rampenkorn. Nussholzgriffschalen mit Firmenlogo. #156-74698 Zustand 2



**40566** CHF 1000.- 237155  
**Kleinkalibersystem COLT Conversion Unit Kal. .22LR.** Wechselsatz zum Umrüsten der 1911 von Kal. .45ACP oder .38Sup. Auto auf Kal. .22LR. Brüniertes Schlitten mit hochglanzpolierten Seitenflächen, Colt-Accro-Vislitten und Blockkorn. System mit beweglichem Patronenlager (floating chamber) zur Rückstossverstärkung. In brauner Original-Coltbox (Nummeriert „25“) mit Bedienungsanleitung von 1957 und Garantiekarte, 2 Magazine. #25 Zustand 1



**40567** CHF 500.- 235802  
**Revolver, S&W Mod. 29-2, Kal. .44Mag.** LL 4", Brünierte Ganzstahlwaffe mit DA-Abzug. Abzug und Hammer buntgehärtet, Mikrometervisier, Rampenkorn mit eingesetztem, rotem Kunststoffstück. Lackierte Originalgriffschalen mit Firmenlogo und Fischhaut. #N387907 Zustand 1

**40568** CHF 330.- 236085  
**Revolver, S&W Mod. 19-6, Kal. .357Mag.** LL 2 1/2", brünierte Stahlwaffe mit DA-Abzug und „round butt“, Mikrometervisierung, Rampenkorn mit roter Kunststoffeinlage. Abzug und Hammer buntgehärtet. Lackierte Nussholzgriffschalen mit Firmenlogo und Fischhautmuster. Gurtholster von Bianchi. #BET6630 Zustand 1

**40569** CHF 140.- 236897  
**Revolver, Ruger Service-Six, Kal. .357Mag.** Stainless Steel, LL 4", 6-schüssiger DA-Revolver, Nussholzgriffschalen mit Fischhaut und Rugeremblem. In schwarzem Safariland-Lederholster. #153-94157 Zustand 2

**40570** CHF 200.- 235015  
**Revolver, S&W Mod. 60, Kal. .38Spez.** 2"-Lauf. Stainless-steel, 5-schüssig, starre Visierung. Lackierte Holzgriffschalen mit S&W Logo, zusätzliche glatte Bananagrips aus Goncalo-Alvez-Holz. #R259658 Zustand 1

**40571** CHF 180.- 235019  
**Revolver, S&W Mod.36, Kal. .38Spez.** 2"-Lauf. Brüniert, 5-schüssig, starre Visierung. Lackierte Holzgriffschalen mit S&W-Logo, zusätzliche Bananagrips mit Fischhaut. Originale Bedienungsanleitung, braunes Bruno-Schnellziehholster. #J202914 Zustand 1

**40572** CHF 300.- 236109  
**Revolver, S&W Mod. 649, Kal. .38Spez.** LL 2", polierte stainless-steel-Ausführung mit DA-Abzug. Der Hammer ist bei dieser Waffe seitlich abgedeckt, der Hammersporn kann aber immer noch mit dem Daumen erfasst und gespannt werden. Nussholzgriffschalen mit Firmenlogo und Fischhautmuster, braunes Gurtholster von Sickinger. #AHL1344 Zustand 1



**40573** CHF 140.- 218270  
**Revolver, S&W Mod. 1903 Handejektor, Kal. .32S&W.** Vernickelte Ganzstahlwaffe mit DA-Abzug. 4"-Lauf, Nussholzgriffschalen mit Fischhautverschnitt und Firmenlogo. Visierrinne im Rahmen. Vernickelung an den Kanten teils abgenutzt. #598564 Zustand 2

**40574** CHF 450.- 235841  
**Revolver, S&W 66-1, Kal. .357Mag.** LL 6", stainless-steel, DA-Abzug, Mikrometervisier, Rampenkorn mit roter Kunststoffeinlage. Lackierte Nussholzgriffschalen mit Firmenlogo. Original-S&W Schachtel mit Bedienungsanweisung und Putzzeug. #36K8041 Zustand 1

**40575** CHF 750.- 236433  
**Revolver S & W M+P, Kal. .38S&W.** Hand Ejector M & P Model 1905 4th change. Polierte und brünierte Ausführung mit 5"-Lauf, fester Visierung und glatten Nussholzschalen sowie Riemenbügel. Lieferung an das U.S. Armeewaffenamt, Rahmenbrücke markiert „United States Property“, Abnahmestempel „WB“ (Col. Waldemar Broberg, Juli 1941-Juni 1942) sowie platzende Bombe unten am Griffstück. #867666 Zustand 1



**40576** CHF 650.- 235893  
**Revolver, S&W Mod. 625-2 of 1988, Kal. .45ACP.** LL 5", glasperlgestrahlte Stainless-Steel-Ausführung, DA-Abzug. Brüniertes Korn und Mikrometervisierung. Gummigriffschalen von Pachmayr. Originalschachtel von S&W mit Reinigungsbürste. #BDC3935 Zustand neuwertig

**40577** CHF 460.- 236438  
**Revolver, S&W Military & Police 1905 4th change, Kal. .38S&W.** Brünierte Ganzstahlwaffe mit DA-Abzug, LL 165mm, TL 290 mm, Rahmenbrücke gestempelt: „US Property“, glatte Nussholzgriffschalen mit US-Abnahmen. #479176 Zustand 1

**40578** CHF 600.- 235625  
**Revolver, S&W 686-6, Kal. .357Mag.** LL 6", TL 290mm, Stainless-Steel, Mikrometervisierung und Blockkorn brüniert, Hammer und Abzug buntgehärtet. Der Lauf weist vor dem Korn eine Kompensatoreinfräsung auf zur Verminderung des Hochschlagens beim Schuss. Ergonomisch geformte Nussholzgriffschalen, geölt. Blaue Kunststoffbox von S&W mit Bedienungsanleitung. #CFE1187 Zustand 1



**40579** CHF 330.- 236169  
**Revolver, COLT Police Positive, Kal. .32NewPolice.** LL 4", starre Visierung, polierte Ganzstahlwaffe in prächtigem Coltblau, Holzgriffschalen mit Fischhaut und Colt-Logo. #362810 Zustand 1

**40580** CHF 600.- 235626  
**Revolver, S&W Mod. 629-2, Kal. .44Mag.** LL 4", TL 230mm, ganze Waffe rosa titannitriert, Mikrometervisier und Rampenkorn brüniert, Hammer und Abzug blank. Ergonomisch geformte Nussholzgriffschalen, blaue S&W-Schachtel. #BDY9906 Zustand 1

**40581** CHF 460.- 235902  
**Revolver, S&W Mod. 586, Kal. .357Mag.** LL 8 1/2", brünierte Ganzstahlwaffe mit DA-Abzug, Mikrometervisier, Korn mit Schnelleinstellung für vier verschiedene Höhen. Hammer und Abzug buntgehärtet. Originale S&W Griffschalen mit Firmenlogo. Blaue S&W-Schachtel, Reinigungsbürste. #AUD5980 Zustand neuwertig



**40582** CHF 400.- 236174  
**Revolver, S&W Mod. 617, Kal. .22LR.** LL 6“, matte stainless-steel-Ausführung, DA-Abzug. Brüniertes Mikrometervisier, Blockkorn. Lackierte, glatte Nussholzgriffschalen. S&W-Schachtel mit Reinigungsbürsten und Putzstock. #BER1182 Zustand 1

**40583** CHF 500.- 232442  
**Revolver, Colt Officers Model Match, Kal. .22LR.** LL 6“. Brünierte Ganzstahlwaffe mit DA-Abzug. Brünierung mit wenig Gebrauchsspuren. Längsgeriffelter Abzug, Mikrometervisier, Blockkorn. Deutscher Beschuss. Punzierte Nussholzgriffschalen mit Fingermulden. #83177 Zustand 1

**40584** CHF 400.- 232709  
**Revolver, S&W Mod. 686, Kal. .357Mag.** Stainless-steel, square butt, 4“Lauf. Holzgriffschalen mit S&W-Logo. Zubehör Pachmayr-Gummigriff. #AUE1613 Zustand 2

**40585** CHF 280.- 235906  
**Revolver, S&W Mod. 18-4, Kal. .22LR.** LL 4“, brünierte Ganzstahlwaffe mit DA-Abzug, Mikrometervisierung und Rampenkorn. Hammer und Abzug bunt gehärtet. Lackierte Nussholzgriffschalen mit Fischhautverschnitt und Firmenlogo. Braune Kunstledertragtasche. #98 K0351 Zustand 1

**40586** CHF 500.- 236175  
**Revolver, S&W Mod. 686, Kal. .357Mag.** LL 6“, stainless-steel-Ausführung, blank poliert, DA-Abzug. Brüniertes Mikrometervisier, Korn mit Höhenschnellverstellung von 4 Positionen. Lackierte Nussholzgriffschalen mit Fischhautmuster und Firmenlogo. S&W-Schachtel mit Reinigungsbürsten und Putzstock. #BFM4749 Zustand 1



**40587** CHF 850.- 235924  
**Revolver, Colt SAA Sheriff's Model, Kal. 44-40.** LL 3“, Rahmen buntgehärtet, Lauf und Griffstück brüniert, schwarze Hartgummigriffschalen mit Firmenlogo und Fischhautmuster. Trommel weist einen kleinen Lagerschaden auf! Originalverpackung von Colt mit Bedienungsanleitung. #SA39135 Zustand 1

**40588** CHF 400.- 235113  
**Revolver, Ruger New Model Blackhawk, Kal. .357Mag.** Stainless-Ausführung, SA-Abzug, Mikrometervisier, brüniertes Korn, glatte Nussholzgriffschalen mit Rugerlogo. LL 4 3/4“. Braunes Gurtholster von Triple San Diego. #33-17158 Zustand 1

**40589** CHF 150.- 235652  
**Revolver, S&W DA 4. Mod., Kal. .32S&W.** LL 76mm, TL 170mm. Vernickelte Ganzstahlwaffe, 5-schüssig, DA-Abzug. Kipplaufsystem. Braune Hartgummigriffschalen mit S&W Logo. Lauf innen stark rostnarbig. #140557 Zustand 2



**40590** CHF 200.- 235654  
**Revolver, S&W Military & Police 1905 1th change, Kal. .38Spec.** Vernickelte Ganzstahlwaffe mit DA-Abzug, LL 165mm, TL 290 mm, Nussholzgriffschalen mit Fischhautverschnitt und Firmenlogo. Lauf innen fleckig. Waffe in offenem Holzkistchen. #80695 Zustand 2



**40591** CHF 850.- 235930  
**Revolver, S&W Mod. 29-3, Kal. .44Mag.** LL 6“, brünierte Ganzstahlwaffe mit DA-Abzug, Mikrometervisierung, Balkenkorn mit vier verschiedenen Höheneinstellungen. Trommel ungeflutet, Abzug und Hammer buntgehärtet. Pachmayr-Gummigriffschalen, Originale S&W-Schachtel mit Putzstock. #AYZ6958 Zustand neuwertig



**40592** CHF 700.- 235656  
**Revolver, S&W Mod. 544, Kal. 44/40.** 150 Jahre Texas. Hochglanzpolierte, brünierte Ganzstahlwaffe mit DA-Abzug, LL 127mm, TL 280mm. Mikrometervisier, Balkenkorn mit eingesetztem, rotem Kunststoffteil. Hammer und Abzug buntgehärtet. Glatte Nussholzgriffschalen mit S&W-Logo. Rechts auf dem Rahmen ist eingraviert in einem Kreis der Staat Texas abgebildet, darin: ein Planwagen und die Jahreszahlen 1836-1986. Auf dem Lauf: „1836 Texas 1986“, in Goldschrift. Graue Präsentationskassette, aus Holz mit blauem Stoff ausgelegt. In der Kassette befindet sich ein Taschenmesser mit drei Klingen und roten Griffschalen. Auf der Griffschale ist die Kontur des Staates Texas in Metall eingelegt. #TWT4734 Zustand neuwertig

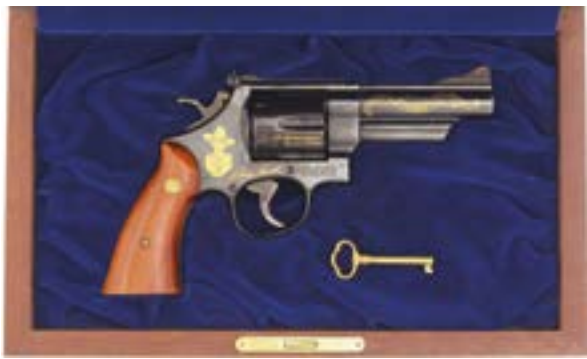

**40593** CHF 900.- 235657

**Revolver, S&W 29-3, Elmer Keith, Kal. .44Mag.** Hochglanzpolierte, brünierte Ganzstahlwaffe mit DA-Abzug. Mikrometervisier, Balkenkorn mit rotem Kunststoffeinsatz. LL 104mm, TL 240mm. Glatte, lackierte Nussholzgriffschalen. Bei der Waffe handelt es sich um eine limitierte Ausgabe von insgesamt 2500 Stück, welche zu Ehren von Elmer Keith gefertigt wurden. Der Lauf ist rechts beschriftet: „Elmer Keith, Commemorative, 1899-1984“, linksseitig: „Smith & Wesson, 44 Magnum“, alles in Goldschrift! Auf der rechten Rahmenseite ist Elmer Keith in Gold abgebildet, daneben seine Unterschrift. Die Waffe befindet sich in einer Holzkassette, welche mit blauem Stoff ausgelegt ist. Elmer Keith war der Entwickler der Patrone .44Magnum! #EMK2054 Zustand neuwertig

**40594** CHF 450.- 230631

**Revolver S&W Mod. 28, Kal. .357Mag.** Highway-Patrolman-Modell, vom Finish her abgespeckte Version des Mod. 27, Metallteile geschliffen und brüniert, die Schiene des 4“-Laufes ist sandgestrahlt. Verstellbare Visierung, Service-Holzgriffschalen mit Fischhaut. #N527763 Zustand 1

**40595** CHF 200.- 232737

**Revolver, COLT Detectiv Special, Kal. .38Spec.** 2-zöllige, polierte Ganzstahlwaffe mit Holzgriffschalen, Lauf mit verdeckter Trommelachse. #MO3398 Zustand 2

**40596** CHF 280.- 235966

**Revolver, S&W Air Lite Ti 342, Kal. .38Spec.** LL 1 4/5“, Waffe aus Titan, DAO-Abzug, Hammerless-Ausführung. Rahmen silberfarbig matt, Trommel grau, Korn brüniert, Gummigriffschalen. Graues Aufbewahrungsetui, innen mit blauem Stoff ausgelegt, Waffenschloss. #CDB8194 Zustand neuwertig



**40597** CHF 750.- 235970

**Revolver, S&W 625 Model of 1989, Kal. .45ACP.** LL 3“, glasperlgestrahlte Stainless-steel Ausführung, DA-Abzug. Brüniertes Korn und Mikrometervisierung. Gummigriffschalen von Pachmayr. Originalschachtel von S&W mit Clips und Reinigungswerkzeuge. #BEN4731 Zustand neuwertig

**40598** CHF 450.- 235974

**Revolver, S&W Mod. 10-5, Kal. .38Spec.** Hochglanzvernickelte Ganzstahlwaffe mit DA-Abzug, 5“-Lauf, feste Visierung, Nussholzgriffschalen mit Fischhautverschnitt und Firmenlogo. Griff Rücken beschriftet: „Detroit Police 13582“, deutscher Beschuss. #D 10357 Zustand neuwertig

**40599** CHF 400.- 235978

**Revolver, S&W Mod. 642 Centennial, Kal. .38Spec.** LL 3“, polierte Stainless-Steel-Ausführung mit DA-Abzug, Griffstück aus farblos eloxiertem Aluminium. Verdeckter innenliegender Hammer. Pachmayr-Gummigriffschalen. In Originalbox mit Papieren #BKB0470 Zustand neu

**40600** 500.00 236254

**Revolver, S&W 686, Kal. .357Mag.** LL 6“, TL 290mm, Stainless-Steel, Mikrometervisierung und Blockkorn brüniert, Nussholzgriffschalen. Blaue Kunststoffbox von S&W mit Bedienungsanleitung. #BFM4749 Zustand 1

**40601** CHF 450.- 236255

**Revolver, S&W Mod. 617, Kal. .22LR.** LL 6“, rostfreie Ausführung, DA-Abzug. Mikrometervisier, Blockkorn. Hogue-Gummigriffschalen. Originalbox mit Papieren. #BER1182 Zustand neuwertig

**40602** CHF 480.- 235982

**Revolver, S&W 686-4, Kal. .357Mag.** LL 4“, Stainless Steel poliert, DA-Abzug, Mikrometervisierung, Rampenkorn mit roter Kunststoffeinlage. Hogue-Gummigriffschalen mit Firmenlogo. In Originalbox mit Papieren. #CAT0552 Zustand 1

**40603** CHF 550.- 235983

**Revolver, S&W Mod. 17-8, Kal. .22LR.** LL 6“, Glasperlengestrahlte, matt brünierte Ausführung, DA-Abzug. Mikrometervisier, Blockkorn. Hogue-Gummigriffschalen mit S&W-Logo. Originalbox mit Papieren. #CAS7579 Zustand neuwertig



**40604** CHF 600.- 236260

**Revolver, Colt Python, Kal. .357Mag.** LL 6“, brünierte Ganzstahlwaffe mit DA-Abzug, ventilierter Laufschiene, Mikrometervisier, Rampenkorn. Abzug mit aufgeschraubter Verbreiterung. Anatomisch geformte Nussholzgriffschalen. Braunes Gurtholster aus Leder. #V29907 Zustand 1

**40605** CHF 160.- 236262

**Revolver, NNA North American, Mini Master, Kal. .22LR.** LL 4“, stainless-steel-Ausführung, SA-Stummelabzug, 5-schüssig. Kimme und Korn seitlich eingeschlauft, lackierte Schichtholzgriffschalen, zusätzliche Gummigriffschalen. Gurtholster aus Wildleder. #MMT6553 Zustand 1

**40606** CHF 160.- 236263

**Revolver, NNA North American, Mini Magnum, Kal. .22Mag.** LL 2 1/2“, stainless steel-Ausführung, SA-Stummelabzug, 5-schüssig. Lackierte Schichtholzgriffschalen. Gurtholster aus Wildleder. #D85801 Zustand 1

**40607** CHF 160.- 236264  
**Revolver, NNA North American, Mini, Kal. .22LR.** LL 1 1/8“, stainless steel-Ausführung, SA-Stummelabzug, 5-schüssig, lackierte Schichtholzgriffschalen. Gurtholster aus Wildleder. #V62646 Zustand 1



**40608** CHF 200.- 236265  
**Revolver, Freedom Arms, „Casull's Improvement“, Kal. .22Mag.** LL 1 3/4“, stainless steel-Ausführung, SA-Stummelabzug, 5-schüssig. Schwarze Kunststoffgriffschalen. Braunes Kunstlederretui. #B19699 Zustand 1

**40609** CHF 750.- 236431  
**Revolver, S&W Mod. 27-2, Kal. .357Mag.** LL 8 3/8“, hochglanzvernickelte Waffe mit DA-Abzug, Mikrometervisierung, Balkenkorn. Rahmenbrücke und Laufschiene mit Kreuzriffelung, Abzug und Hammer bunt gehärtet. Holzgriffschalen mit Fischhaut und S&W-Logo. Originale S&W-Schachtel. #N375629 Zustand Neuwertig

**40610** CHF 50.- 233482  
**Revolver S&W .32 Single Action, Kal (.32S&W)** Alt-De-koumbau. Vernickelter Kippaufrevolver, auf der Revisionsplatte Gravur: „I. STA PRISET 1884-85 a S.G.I.t.“ Fehlerlose schwarze Hartgummigriffschalen. Der Lauf wurde hinten verschweisst, trotzdem braucht diese Waffe eine Erwerbsberechtigung. #77882 Zustand 2

**40611** CHF 300.- 230404  
**Revolver S&W Mod. 13, Kal. 357Mag.** Polierter, brüniertes Revolver mit 4“-Lauf, feste Visierung, Square-Butt Holzgriffschalen. #BML0059 Zustand 1

**40612** CHF 400.- 230407  
**Revolver S&W Mod. 686, Kal. .357Mag.** Rostfreie Waffe, 6“-Lauf mit Underlug, Holzgriffschalen. Deutscher Beschuss. #CBA3950 Zustand 1

**40613** CHF 30.- 224741  
**Pistole, S&W Mod.1913, Kal. 35S&WAuto.** Frühe Pistole von S&W die sich nicht durchgesetzt hat, Ganzstahlwaffe mit schöner Originalbrünierung. Auf der rechten Seite ist die Brünierung fleckig. Griffsicherung vorne am Griff, auf dem Griff Rücken befindet sich die Sicherung (Rädchen!). Zum Durchladen kann seitlich am Verschlussstück eine Klinke eingedrückt werden, dadurch kann die Verschlussfeder ausgeschaltet werden. Braune Holzgriffschalen mit S&W-Logo. #5218 Zustand 2

**40614** CHF 100.- 232989  
**Konvolut, 2 Westernholster.** 1. Holster für Rechtshänder „Lawrence“ mit Patronengurt, Länge 110cm, 6.5cm breit. Braunes Rindsleder mit vernickelter Schnalle, 25 Patronenschlaufen. 2. Holster für Rechtshänder, „Bianchi 1898“ aus braunem Rindsleder. Zustand 1

## Langwaffen Österreich

### Strafregisterauszug



**40615** CHF 1100.- 237095  
**Bockbüchsflinte, Benedikt Winkler Ferlach, Kal. 12/70/8x57IRS.** Kerstenverschluss kombiniert mit doppelter Laufhakenverriegelung. Ansonsystem mit untenliegenden Fangstangen. Vorderer Abzug mit Rückstecher, Bascule mit Arabeskengravur, grau gebeizt. 60cm lange Läufe mit abgesetzter Schiene, Schalghammerejektoren, Händleradresse graviert: „Hans Schwarz Bern“. Zielfernrohr Hensoldt Duralyt 6x42 Abs. 1 in Suhler Einhakmontage. Pistolengriffschaft mit runder Backe und Fischhaut, untenliegendes Klappdeckel-Schaftmagazin, orange Gummischäftkappe, dreiteiliger Vorderschaft. Die Waffe ist in einem Schinkenfutteral aus Rindsleder untergebracht. #3767.52 Zustand 1



**40616** CHF 2800.- 235810  
**Doppelbüchse, Ferlach/Glaser, Kal. 9.3x74R.** LL 630mm, TL 1063mm. Tiefgestochene Ranken-, Blatt-, Rand- und Schraubengravur, Basküle matt verchromt. Doppelte Laufhakenverriegelung mit Greener Querbolzen. Standvisier, Perlkorn aus Neusilber. Geölte Nussholzschäftung mit runder Kolbenbacke, Pistolengriff und Vorderschaft mit Fischhautverschnitt, Pistolengriffsabschluss aus schwarzem Kunststoff, Kolbenkappe aus Gummi. Brauner, lederner Waffenkoffer mit messingverstärkten Ecken, abschliessbares Schloss und umlaufende Lederriemen mit Schnallen. Die Deckelinnenseite ist beschriftet mit: „W. Glaser, Waffen AG, Gunmakers, Zurich, Switzerland“, auf der Aussenseite des Deckels sind die Buchstaben „G. A. B.“ eingepägt. Mit Putzstock und Reinigungsbürsten. #2445 Zustand neuwertig

**40617** CHF 300.- 236107  
**Repetierbüchse, Steyr-Mannlicher Luxus, Kal. 5.6x57.** LL 550mm, TL 1045mm, Zylinderverschluss, brüniertes System. Dicker Matchlauf, ZF Swarovski Habicht Nova, 3-12x50P, Schwenkmontage. Geölte Nussholzschäftung mit Fischhautverschnitt, Bayrische Backe, Pistolengriff- und Vorderschaftabschluss aus dunklerem Holz. Ventilierter Gummikolbenkappe, brauner Ledertragriemen. #27.04.0006 Zustand 1

**40618** CHF 400.- 207626  
**Bockbüchsflinte Ferlach, Kal. 16/70 8x57IRS.** LL=63cm, grau gebeizte Bascule mit Tierstückgravur, Nussholzschäftung mit Pistolengriff und kantiger Backe. #268.50 Zustand 2

**40619** CHF 1200.- 213561  
**Repetierbüchse, Steyr Luxus Mod. L, Kal. .243Win.** LL 600mm, TL 1095mm, Zylindersverschluss mit 6 Verriegelungswarzen, brüniertes System, gehämmerter Lauf, Fluchtvisier, Balkenkorn, französischer Stecher. Geölte Nussholzschäftung mit runder Kolbenbacke und Schweinsrücken, Pistolengriff- und Vorderschaftabschluss aus dunklerem Holz. Ventilierte Gummikolbenkappe, montierte Riemenbügel. #135380  
 Zustand 1



**40620** CHF 3000.- 230873  
**Bockdrilling Franz Sodja Ferlach, Kal. 6.5x57R-22Hornet-20/76.** Blitzschloss, Greenerverschluss kombiniert mit doppelter Laufhakenverriegelung, rechtsseitige Greenerisierung, Kugelumschaltung auf dem Kolbenhals, vorderer Abzug mit Rückstecher. Veralvernickelte Bascule mit drei Tierstücken (Rehbock, Keiler, Fuchs) graviert. Auf dem 60cm-langen Lauf ist mittels Suhler Einhakmontage ein Zielfernrohr Zeiss Diavari Z1,5-6x42 mit Absehen 1 montiert. Der Linksschaft aus gutgemasertem Nussholz hat Pistolengriff und Tyrolerbacke, eine griffige Schuppenfischhaut mit Eichenlaubabschluss, sowie rechts hinter der Backe eine Schnitzerei mit Fuchsmotiv und links grossflächig eine Ricke mit treibendem Bock in Berglandschaft. #24975  
 Zustand neuwertig

**40621** CHF 600.- 235888  
**Repetierbüchse, Steyr Mannlicher Modell SL, Kal. .222Rem.** LL 650mm, TL 1130mm, brüniertes Ganzstahlssystem, schwerer gehämmerter Rundlauf. Deutscher Stecher, ZF Redfield 6x-18x, Schwenkmontage. Geölte Nussholzschäftung, Monte-Carlo Schaft, Pistolengriff und Vorderschaft mit schottischer Fischhaut. Ventilierte Gummikolbenkappe, montierte Riemenbügel. #43294  
 Zustand 1



**40622** CHF 450.- 233235  
**Repetierbüchse, Mannlicher Schönauer Mod. NO, Kal. 7x57mm.** LL 600mm, TL 1140mm. Brüniertes System, Zylindersverschluss, deutscher Stecher, Schiebeseicherung auf dem Kolbenhals. ZF Zeiss Diatal-D, 4-32, Schwenkmontage. Standvisier, Perlkorn. Lackierte Nussholzhalbschäftung, runde Kolbenbacke, Pistolengriff und Vorderschaft mit Fischhautverschnitt. Pistolengriffabschluss aus schwarzem Kunststoff, ventilierte Gummikolbenkappe. Geflochtener Ledertragriemen. #40737  
 Zustand 1

**40623** CHF 1200.- 213562  
**Jagdrepeterbüchse, Steyr-Mannlicher SBS96 Kal.7x64.** 60cm-langer, gehämmerter Lauf mit Fluchtvisierung, Verschluss mit patentierter SBS Verschlussicherung, herausnehmbares Kastenmagazin, Rückstecher. Geölter Nussholz-Halbschaft mit Pistolengriff, Bayrischer Backe und leichtem Schweinsrücken. Handgeschnittene Fischhaut, Gummischaftkappe, Riemenbügel. Montiert mit ZF Leupold European30 mit 3-9-facher Vergrößerung in EAW-Schwenkmontage, Abs. 30-30. Neuwaffe mit geringen Lager Spuren. #1001143  
 Zustand neuwertig

## Langwaffen Österreich

### Waffenerwerbschein

**40624** CHF 950.- 236313  
**Selbstladebüchse, Steyr AUG, Kal. .223.** LL 540mm inkl. Mündungsbremse, TL 800mm, Bullpubwaffe, Gasdrucklader mit Drehwarzenverriegelung. System schwarz beschichtet, ins Gehäuse integriertes 1.5fach ZF. Schäftung aus grünem Kunststoff, grüner, textiler Tragriemen, Vordergriff umklappbar. #904SA793  
 Zustand neuwertig

**40625** CHF 1100.- 236314  
**Selbstladebüchse, Steyr AUG Police, Kal. .223.** LL 460mm inkl. Mündungsbremse, TL 720mm, Bullpubwaffe, Gasdrucklader mit Drehwarzenverriegelung. System schwarz beschichtet, ins Gehäuse integriertes 1.5fach ZF. Schäftung aus schwarzem Kunststoff, schwarzer textiler Tragriemen, Vordergriff umklappbar. #913SA094  
 Zustand neuwertig



**40626** CHF 1000.- 236315  
**Selbstladebüchse, Steyr AUG A2, Kal. .223.** LL 540mm inkl. Mündungsbremse, TL 800mm, Bullpubwaffe, Gasdrucklader mit Drehwarzenverriegelung. System schwarz beschichtet, ins Gehäuse integriertes 1.5fach ZF. Schäftung aus grünem Kunststoff, grüner textiler Tragriemen, Vordergriff umklappbar. #913SA036  
 Zustand neuwertig

## Langwaffen Australien

### Waffenerwerbschein



**40627** CHF 650.- 236289  
**Selbstladebüchse AAA (Australien Automatic Arms) SAR, Kal. .223.** LL inkl. Mündungsbremse 440mm, TL 920mm, aufschüssender Gasdrucklader, Verschluss- und Abzuggehäuse aus gepresstem Stahlblech, brüniert. Diopter für drei Distanzen, Blockkorn mit Kornbacken. Vorderschaft, Kolben und Pistolengriff aus schwarzem Kunststoff, Bajonethalter. #SAR020824  
 Zustand 1

**40628** CHF 460.- 236303  
**Sturmgewehr, FN FAL L1A1, Kal. .308.** LL 620mm inkl. Mündungsbremse, TL 1130mm, Gasdrucklader mit Werkshalbautomat. System phosphatiert, Diopter bis 600 Yrds einstellbar, Vorderschaft, Kolben und Pistolengriff aus Holz. Aufklappbarer Traggriff. Englischer Beschuss und militärische Abnahme. Ord. Bajonett L1 A1 mit Stahlscheide. #AD7104349  
 Zustand 1

## Langwaffen Belgien

### Strafregisterauszug



**40629** CHF 950.- 235581  
**Bockdoppelflinte, Browning Ultra X Trap, Kal. 12/70.** LL 760mm, TL 1210, Voll und 3/4-Choke, ventilierte Laufschiene, weisses Perlkorn und Hilfskorn, polierte Stahlbasküle, Kerstenverschluss. Rankengravur mit Goldeinlage. Vergoldeter Einabzug, Umschaltung auf dem Kolbenhals. Geölte Nussholzschäftung mit Fischhautverschnitt, verstellbarer Kolbenrücken. Ventilierte Kolbenkappe aus Gummi. #38570NN Zustand 1



**40630** CHF 150.- 236970  
**Bockdoppelflinte, FN Browning Citory Kal. 12/70.** LL 71cm, 1/1 und 1/2-Choke, ventilierte Laufschiene, 8mm breit. Weisses Kunststoffkorn. Keilverschluss, Einabzug, manuell umschaltbar über den Sicherungsschieber auf dem Kolbenhals. Brünierte Stahlbasküle, berieben. Lackierte Nussholzschäftung, Pistolengriff und Vorderschaft mit Fischhautverschnitt, Kolbenkappe aus schwarzem Kunststoff. #41809 Zustand 2

**40631** CHF 190.- 235780  
**Doppelflinte, Alali, belgische Boxlock, Kal. 16/70.** LL 700mm, TL 1110mm, doppelte Laufhakenverriegelung, Basküle mit Reste von Bunthärtung, Läufe brüniert, Perlkorn aus Messing. Schiebesicherung auf dem Kolbenrücken. Nussholzschäftung, runder Pistolengriff, runde Kolbenbacke, Kolbenkappe aus gepresstem Horn, montierte Riemenbügel. #45727 Zustand 2



**40632** CHF 600.- 235809  
**Doppelflinte, belgisch Boxlock, Kal. 12/70.** LL 700mm, TL 1150mm, Choke 1/2 und 3/4. Buntgehärtete Basküle mit feiner Randstich und Arabesken. Doppelte Laufhakenverriegelung, guillochierte Laufschiene mit Perlkorn aus Neusilber. Englische Schäftung aus geöltem Nussholz, Kolben um 34mm verlängert, Kolbenkappe aus Gummi. Lederner, brauner Waffenkoffer mit messingverstärkten Ecken, abschliessbares Messingschloss und zwei rundumgehende Lederriemen. Vier Pufferpatronen, Reinigungsstock und Bürsten. Der Koffer ist innen mit Stoff ausgelegt. Im Deckel innen Händleradresse: violettem „Ernest Mayor, Armurier, Geneve“. Aussen auf dem Deckel sind die Initialen „A. H.“ eingeprägt. #89404 Zustand 1

**40633** CHF 100.- 228939  
**Hahndoppelflinte ML (Manufaktur Liegois), Kal. 12/65.** 75cm-lange Läufe mit Händleradresse: „H.Riffel Luzern“, belg. Nitrobeschuss. Bascule und Schlossplatten mit einfacher Randstichgravur. Toplever mit Querriegel. Nussholzschäftung mit rundem Pistolengriff und Backe. #151420 Zustand 2



**40634** CHF 700.- 232389  
**Doppelflinte, Whitworth H&H, Kal. 12/70.** LL 765mm, TL 1190mm, weisses Perlkorn mit Hilfskorn. Seitenschlosse und Basküle mit feiner floraler Gravur, englische Schäftung aus geöltem Nussholz. Geflochtener Ledertragiemen. #54305 Zustand 2

**40635** CHF 150.- 233748  
**Hahnen-Doppelflinte, belgisch, Kal. 16/65.** LL 72cm, TL 113cm. Doppelte Laufhakenverriegelung mit Greener Querbolzen, Perlkorn aus Messing. Bascule und Schlossplatten bunt gehärtet. Einfache Rand- und Rankengravur. Laufbündel brüniert, im Vorderteil fleckig. Nussholzschäftung mit runder Backe. Pistolengriff und Schaft mit schwarzem Kunststoffabschluss. Vorderschaft und Pistolengriff mit Fischhautverschnitt. Montierte Riemenbügel. #P.1K333.4 Zustand 1

**40636** CHF 100.- 233746  
**Hahnen-Doppelflinte, belgisch, Kal. 16/65.** LL 68cm, TL 108cm. doppelte Laufhakenverriegelung, Damastläufe, brüniert, flugrostig. Fluchtvisier und Perlkorn aus Messing. Bascule und Schlossplatten mit einfacher Gravur verziert. Nussholzschäftung mit runder Kolbenbacke und rundem Pistolengriff mit Fischhautverschnitt. Eiserne Kolbenkappe. Lederner Tragiemen. Auf der Laufschiene ist die Händleradresse eigraviert: „R. Elmer, St. Gallen“. Im Buch „Schweizer Waffenschmiede“ von Hugo Schneider wird Rudolf, Elmer 1880-1922 auf Seite 98 erwähnt. #34615 Zustand 3

## Langwaffen Belgien

### Waffenerwerbschein

**40637** CHF 100.- 237052  
**Vorderschaftrepetierbüchse FN Trombone, Kal. .22LR.** LL560mm, TL 990mm, brünierte Stahlteile, Visier mit Stufenschieber. Lackierter Nussholzschäftung mit eiserner Kolbenkappe, Vorderschaft mit 15 Rille. #129540 Zustand 2



**40638** CHF 400.- 235933  
**Selbstladebüchse, Tirmax, Kal. 7.65mmBrowning.** LL 600mm, TL 1030mm, Feder-Masseverschluss, brüniertes Stahlgehäuse, Ladegriff beidseitig im Vorderschaft integriert. Seitlich links am Verschlussgehäuse befindet sich ein Hebel um das innenliegende Schlagstück zu spannen, Sicherung im Abzugbügel, als Druckknopf ausgebildet. Standvisier mit zusätzlichem klappbarem Visierblatt, Perlkorn. Der Rundlauf ist auf der Oberseite abgeflacht und guillochiert. Zweiteilige Schäftung aus Nussholz, Pistolengriff abgerundet, Fischhautverschnitt, runde Kolbenbacke. Die Kolbenkappe besteht aus gepresstem Horn. Die Firma Francken & Lüneschloss, Liege, fertigte diese Waffe exklusiv für Deutschland. Das Patent dazu stammt von den Gebrüder Warnant. Siehe Alfa-Katalog Nr. 21 von 1911, Seite 120 und das Buch über Lütticher Büchsenmacher von Alain Dupresse, Seite 241. Ledertragiemen. #ohne Zustand 1

**40639** CHF 200.- 229422  
**Selbstladeffinte, Browning Auto 5 Light Twelve, Kal. 12/70.**  
 Lauf bezeichnet „Browning Arms Company St Louis Mo / special steel-12GA, belg. Nitrobeschuss mit Inspektorenmarkierung \*HK, Länge 75cm, Vollchoke, Messingperlkorn, Laufoberseite mit Gouillochierung. Stahlverschlussgehäuse mit Blatt- und Rankengravur sowie „Light Twelve BROWNING“. Hinterschaft mit franz. Pistolengriff und Vorderschaft mit grossen Fingerrillen, aus Nussholz mit Fischhaut, Hartgummikappe mit Schriftzug „Browning Automatik“ und „FN“-Logo. Belgienfertigung 1952. #364957 Zustand 1

**40640** CHF 250.- 229421  
**Selbstladeffinte, Browning Auto 5, Kal. 12/70.** LL 70cm. Perlkorn aus Messing. Brüniertes Ganzstahlgehäuse, teils berieben. Lackierte Nussholzschäftung, runder Pistolengriff. Vorderschaft und Pistolengriff mit Fischhautverschnitt. Kolbenkappe aus schwarzem Kunststoff, montierte Riemenbügel. #40263 Zustand 2



**40641** CHF 500.- 232065  
**Selbstladeffinte, Browning Fusion Evolve, Kal. 12/76.** Hergestellt bei FN in Belgien. LL 72cm. Ventilierte Laufschiene mit gelbem Leuchtkorn. Gasdrucklader, Leichtmetallgehäuse, Seiten poliert, schwarz eloxiert. Nussholzschäftung, Pistolengriff und Vorderschaft mit Fischhautverschnitt. Kolbenabschluss aus Gummi. Schwarzer Kunststoffkoffer, div. Zubehör wie 3 verschiedene Chokes, 1/4, 1/2 und full, Chokeschlüssel, Abzugschloss, Riemenbügel, Gebrauchsanweisung. #113MP10345 Zustand neu

## Langwaffen Brasilien

### Strafregisterauszug

**40642** CHF 100.- 214683  
**Einläufige Hahnenflinte, CBC Mod. 151, Kal. 12/76.** LL 765mm, TL 1180mm, Keilverschluss. Brüniertes System, Perlkorn aus Messing. Zweiteilige, glatte lackierte Holzschäftung, Riemenbügel. #1540365 Zustand 2

## Langwaffen Brasilien

### Waffenerwerbschein

**40643** CHF 100.- 236080  
**Vorderschaftrepetiergewehr Rossi Mod. Gallery, Kal. .22LR.** 58cm-langer brüniertes Rundlauf mit untenliegendem Magazinrohr. Take-Down-System nach Konstruktion Winchester Mod. 1890, lackierte Hartholzschäftung. #G291388 Zustand 1

## Langwaffen Schweiz

### Strafregisterauszug

**40644** CHF 150.- 233587  
**Martini-Stutzer, Brechtbühl, Kal. 7.5x55.** Scheibengewehr mit Martiniverschluss sign.: „J. Brechtbühl, Thun“ (1860-1908), kannelierter Achtkantlauf, gestempelt „Sonnay“ (Sonnay fils Daniel? Les Tavernes VD 1879-1902). Quadrantvisier und Balkenkorn, Doppelzügelstecher, alle Metallteile weissfertig. Nussholzschäftung mit Backe, glatter Vorderschaft. #49 Zustand 2



**40645** CHF 1200.- 235782  
**Blockbüchse, Wüthrich, Kal. 10.3x60R.** LL 680mm, TL 1045mm, Verschlussgehäuse seitlich mit Jagdmotiven, matt vernickelt, achtkantiger Lauf, Bündnervisier, Perlkorn mit Korntunnel. ZF Zeiss Diavari-ZM, 1.5-6x42, Schwenkmontage. Nussholzvollschäftung mit bayrischer Backe, Vorderschaft- und Pistolengriffabschluss aus dunklem Holz, Fischhautverschnitt, ventilierte Gummikolbenkappe. Geflochtener Ledertragriemen. Waffe für Linksschütze! #1237 Zustand 2

**40646** CHF 460.- 235783  
**Blockbüchse, J. J. Schläpfer, Glarus, Martinisystem, Kal. 10.3x60R.** LL 660mm, TL 1120mm, brüniertes System, ZF Zeiss Diavari Z, 1.5-6x42, Einhakmontage. Sicherungsschieber auf dem Kolbenhals. Deutscher Stecher, Nussholzganzschäftung mit Fischhautverschnitt. Vorderschaftabschluss aus Horn, ventilierte Gummikolbenkappe, runde Kolbenbacke, Schäftung für Linksschütze! Geflochtener Ledertragriemen. #7819 Zustand 2



**40647** CHF 300.- 234829  
**Blockbüchse, Martini Bänziger, Kal. 10.3x60R.** Brüniertes Ganzstahlssystem, an der Wurzel achtkantiger in rund übergehender Lauf, LL 730mm, TL 1175mm. Deutscher Stecher, höhenverstellbare Visierung, Balkenkorn mit Korntunnel. Englische Schäftung, vorne Vollschäftung, Nussholz mit Fischhautverschnitt, Gummikolbenkappe. Geflochtener Ledertragriemen. Verschlussgehäuse seitlich graviert: „J.U. Bänziger“, St. Gallen. Im Buch Schweizer Waffenschmiede von Hugo Schneider auf Seite 53 wird Johann Ulrich Bänziger, 1848-1906, als Büchsenmacher in St. Gallen erwähnt. #181 Zustand 2

**40648** CHF 280.- 234333  
**Blockbüchse, Martini Stutzer, Kal. 7.5x55.** Schwerer Achtkantlauf, L 750mm, kanneliert. Deutscher Stecher, Mikrometervisier und Balkenkorn. Nussholzschäftung mit Daumenauf-lage und runder Kolbenbacke. Metallteile brüniert. #3568u.V Zustand 2

**40649** CHF 150.- 236115  
**Scheibenstutzer, Hämmerli, Kal. 7.5x55.** LL 740mm, TL 1315mm, System K31, einschüssig, schwerer Matchlauf. Spindeldiopter, Scheibe mit div. Lochgrössen, Korntunnel. Glatte, geölte Nussholzschäftung, Lochschaft mit Pistolengriff. Vernickelte, eiserne Kolbenkappe, in der Höhe verschiebbar! Verstellbarer Vordergriff. #300-228 Zustand 1

**40650** CHF 1500.- 206401  
**Blockbüchse, Martini, Kal. 10.3x60R.** Einschüssige Büchse mit sep. Schlagstückspannung. Der Spannschieber befindet sich auf dem Kolbenrücken, mittels Knopfdruck kann der Schieber arretiert, resp. die Feder des Schlagstückes gespannt oder auch entspannt werden. LL 680mm, hintere Hälfte achtkantig, in rund übergehend. Bündner Visier und Silberpunkt-korn. Schwenkmontage auf der Laufschiene. Deutscher Stecher. Schöne, geölte Nussholzschaftung mit Buckelschaft. Montierte Riemenbügel. Verschlussgehäuse seitlich beschriftet mit: „Robert Widmer, Bienne“. Die separate Schlagstückspannung hat der ehemalige Präsident des Schweizerischen Büchsenmacherverbandes, Hubert Bonderer, entwickelt. #1898  
 Zustand neuwertig

**40651** CHF 60.- 235955  
**Schonzeitbüchse, „P“, Kal. 5.6x35R-Vierling.** LL 600mm, TL 1025mm, einschüssige Büchse mit Zylinderverschluss, brüniertes System. Federvisier mit Schraubverstellung, Balkenkorn. Glatte Nussholzschaftung mit rundem Pistolengriff, eiserne Kolbenkappe. #1  
 Zustand 1

**40652** CHF 200.- 232539  
**Grosskalibermatchgewehr Grünig & Elmiger, Kal. 7.5x55.** 72cm-langer Matchlauf, 2-Warzen-Verschluss, Druckpunktfeinabzug, seitlich verschraubter Diopter. Nussholzlochschaft, die Hakenkappe fehlt, Zubehörschiene im Vorderschaft. #66077  
 Zustand 2



**40653** CHF 800.- 210716  
**Repetierbüchse, SIG 98, Kal. 30-06.** LL 550mm, TL 1090mm. Brüniertes System, Zylinderverschluss mit drei Verriegelungswarzen. Auf der Hülse des Verschlussgehäuses sind Einfräsungen für eine ZF-Schnellmontage vorhanden. Geölte Nussholzhalbschaftung mit Fischhaut am Pistolengriff und Vorderschaft. Schwarzer Gummikolbenabschluss, montierte Riemenbügel. #B40003  
 Zustand 1

**40654** CHF 150.- 225259  
**Jagdrepetierer, aus IG 1911, Kal. 8x57IS.** LL 650mm, TL 1195mm. Hochglanzbrüniertes System, Hämmerlilauf, deutscher Stecher. Standvisier, Blockkorn mit Korntunnel. Lackierte Nussholzschaftung mit Fischhautverschnitt, ventilierte Gummikolbenkappe, montierte Riemenbügel. #374390  
 Zustand 1



**40655** CHF 1600.- 235617  
**Repetierbüchse Swiss Arms Neuhausen, SHR 970 Match, Kal. .300WinMag.** Schwarz ilafionbeschichtetes System mit 3-Warzen-Verschluss, schwerer gefluteter Matchlauf mit rostfreier 4-Kammer-Mündungsbremse. Direktabzug, rechtsseitig hinter dem Kammerstengel angeordnete Sicherung, herausnehmbares Kastenmagazin für 3 Patronen. G-force Picatinny-schiene 20MOA für Weitschusszwecke, darauf montiert ZF Millet 6-25x56 mit Targettürmen und Parallaxausgleich. Schwarze Kunststoffschäftung mit Fischhaut, Gummikolbenkappe, abnehmbare Riemenbügel. J02487  
 Zustand 1

**40656** CHF 120.- 233771  
**Repetierbüchse, aus IG 1889, Kal. 9.3x53R.** LL 750mm, TL 1195mm, Gradzeugverschluss mit zwei Verriegelungswarzen. Das bestehende Visier wurde dem neuen Kaliber angepasst, die Schäftung und der Lauf gekürzt. Die Waffe wurde mit einem Magazin vom IG 1911 versehen. Geölte Nussholzvollschaftung. Textiler Tragriemen. #34495  
 Zustand 1



**40657** CHF 300.- 228546  
**Jagdrepetierbüchse, Glaser Mauser 98, Kal. 8x60S.** LL 630mm, TL 1160mm, durch die Firma Glaser auf der Basis eines 98-er System aufgebaute Jagdwaffe, geölte Nussholzschaftung mit Pistolengriff und Deutscher Backe, Metallteile überbrüniert. Einfache Rankengravur auf dem Verschlussgehäuse. Standvisier mit zwei klappbaren Kimmenblättern, Perlkorn. #6188  
 Zustand 2



**40658** CHF 600.- 213034  
**Jagdbüchse, G&E, Mod. Hollenstein, Kal. 7.5x55.** LL 700mm, TL 1195mm. Schwere, einschüssige Büchse für das jagdsportliche Schiessen. Zylinderverschluss, brüniertes System, ZF M.S.W., 2/3-4-8x, Festklemmmontage. Kombiniertes Match- und Stecher Abzug, schwere Nussholzschaftung mit Monte-Carlo-Schaft, Pistolengriff und Vorderschaft punziert. Kolbenkappe in der Höhe verstellbar. Geflochtener Ledertragriemen. #72068  
 Zustand 1

**40659** CHF 350.- 232523  
**Grosskalibermatchgewehr Tanner, Kal. 7.5x55.** Zylinderverschluss mit 3 Warzen Stecherabzug, seitlich versetzter Diopter, Alukornträger. Geölter Nussholzlochschaft mit Alu-Hakenkappe, der Ausleger fehlt. Zubehörschiene im Vorderschaft. #7730  
 Zustand 1

**40660** CHF 150.- 225257  
**Jagdbüchse, einschüssig, aus IG 1911, Kal. 8x57IS.** LL 640mm, TL 1180mm, Standvisier, Blockkorn. Hämmerlilauf, lackierte Nussholzschaftung mit div. Lager- und Gebrauchsspuren, Pistolengriff mit schottischer Fischhaut, ventilierte Gummikolbenkappe. Geflochtener Ledertragriemen. Auf dem Lauf eingraviert: „Modell Uri“ und „Zimmermann Waffen Luzern“. #001  
 Zustand 2

**40661** CHF 100.- 225261  
**Jagdbüchse, aus System Mod. 1911, Kal. 9.3x53.** Einschüssige Büchse mit Zylinderverschluss. LL 610, TL 1150mm, Standvisier mit zusätzlichem klappbarem Kimmenblatt, Perlkorn. Lackierte Nussholzschaftung mit Fischhautverschnitt, Pistolengriff mit Metallabschluss, ventilierte Gummikolbenkappe. #2209  
 Zustand 2

**40662** CHF 100.- 225263  
**Jagdbüchse, einschüssig, aus IG 96/11, Kal. 7.5x55.** LL 700mm, TL 1250mm, Zylinderverschluss, Standvisier, Blockkorn. Glatte, geölte Nussholzschaftung, ventilierte Gummikolbenkappe, montierte Riemenbügel. #335937  
 Zustand 1

**40663** CHF 100.- 225268  
**Jagdbüchse, aus Kadettengewehr 1897, Kal. 8x57S.** LL 650mm, TL 1170mm, Gradzugverschluss, System brüniert, Lauf: hinterer Drittel achtkantig, dann in rund übergehend. Höhenverstellbares Visier, Perlkorn. Die Laufschiene ist signiert mit: „E. Rüegg, Waffen & Munition, Schwanden/GL“. Nussholzschaftung mit Fischhautverschnitt, der eingesetzte Pistolengriff muss neu verleimt werden. Ventilierte Gummikolbenkappe, flacher Ledertragriemen. #6811 Zustand 2

**40664** CHF 100.- 225269  
**Jagdbüchse, aus System IG 1889, Kal. 9.3x53.** LL 610mm, TL 1140mm, Zylinderverschluss, einschüssig, System brüniert, Standvisier mit zusätzlichem, klappbarem Kimmenblatt. Nussholzhalbschaftung mit eingesetztem, punziertem Pistolengriff. Eiserne Kolbenkappe, glatter Ledertragriemen. #2406 Zustand 2

## Langwaffen Schweiz

### Waffenerwerbschein

**40665** CHF 950.- 232887  
**Selbstladebüchse SIG PE57, Kal. 7.5x55.** Zivile Variante des Sturmgewehrs 57, Werkshalbautomat. In Futteral mit Zubehör. #PE2320 Zustand 1

**40666** CHF 1200.- 236102  
**Selbstladebüchse, SIG Stgw. PE90, Kal. .223.** LL 530mm inkl. Mündungsbremse, TL 1000mm, Gasdrucklader mit Drehwarzenverriegelung. Metallteile grün beschichtet, Kolben seitlich umklappbar. Vorderschaft, Pistolengriff und Kolben aus grünlichem Kunststoff. Dioptertrommel mit vier Stellungen, Blockkorn mit Korntunnel, textiler Tragriemen, Zweibeinstütze. Reservemagazin, Bedienungsanleitung. #PE28371 Zustand neuwertig



**40667** CHF 1200.- 235931  
**Selbstladebüchse, Famae SAF SA, Importeur B&T, Kal. 9mmP.** LL 200, TL 620mm. Gehäuse aus gepresstem Stahlblech, grau phosphatiert. Aufschliessendes System, Dioptertrommel mit einer Kimme und zwei Bohrungen, Blockkorn mit Kornbacken. Seitlich umklappbarer Stahlrohrbügel, Vorderschaft und Pistolengriff aus grauem Kunststoff. Textiler Tragriemen, Reservemagazin. #S-01400 Zustand 1

**40668** CHF 900.- 208994  
**Selbstladegewehr, SIG Stgw 57, Kal. 7.5x55.** Privatausführung 1. Serie. Aus SIG Werksammlung. Als Halbautomat gefertigte Version des Sturmgewehrs 57. Grosse Auswurfföffnung. #P100857 Zustand 1

**40669** CHF 900.- 223895  
**Selbstladebüchse, SIG Stgw 57PE, Kal. 7.5x55.** Zivilverversion des SIG Sturmgewehrs 57. Diese Waffe hat serienmässig auf dem Gehäuse die Halterung für die ZF-Montage. Glatter Ledertragriemen. #PE1142 Zustand 1

**40670** CHF 950.- 210175  
**Selbstladebüchse, SIG Stgw. PE90, Kal. .223.** LL 530mm inkl. Mündungsbremse, TL 1000mm, Gasdrucklader mit Drehwarzenverriegelung. Metallteile grün beschichtet, Kolben seitlich umklappbar. Vorderschaft, Pistolengriff und Kolben aus grünlichem Kunststoff. Dioptertrommel mit vier Stellungen, Blockkorn mit Korntunnel, Zweibeinstütze. #PE28538 Zustand neuwertig

**40671** CHF 150.- 235070  
**ZF Hakko Electro Point, 4 x 18, BT-Montage FAMAe-SAF,** aus Leichtmetall gefräst, schwarz eloxiert. Mit Feststellschraube. Zustand neu

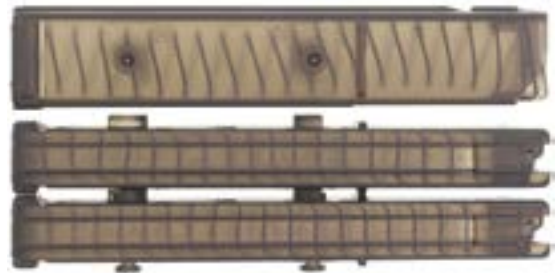

**40672** CHF 200.- 237097  
**3 Magazine zu Famae SAF, Kal. 9mmPara.** 30-Schuss, grau transparenter Makralon-Kunststoff. Die Magazine sind analog STGW90 mittels zweier seitlicher Nocken koppelbar. Zustand neu

## Langwaffen Tschechien

### Strafregisterauszug

**40673** CHF 150.- 226324  
**Doppelflinte, ZP 47, Kal. 16/70.** LL 700mm, TL 1120mm. Doppelte Laufhakenverriegelung, brünierte Stahlbasküle, Seitenschlosse mit Signalrippen, Messingperlkorn. Manuelle Sicherung auf dem Kolbenhals. Nussholzschaftung mit runder Kolbenbacke, Fischhautverschnitt, Pistolengriffabschluss und Kolbenkappe aus schwarzem Kunststoff. Montierte Riemenbügel. #1-000652-73 Zustand 1



**40674** CHF 150.- 234400  
**Seitenschlossdoppelflinte BRNO CZ Kal. 12/70.** 70cm-lange Läufe mit Truglow-Visierung, Ejektoren, 1/1 und 1/2-Choke. Seitenschlosse mit Signalwellen, Doppelabzug. Lackierter Nussholzschaft mit Pistolengriff und Backe, Fischhautverschnitt, Riemenbügel. #1-001493-74 Zustand 1

## Langwaffen Tschechien

### Waffenerwerbschein

**40675** CHF 140.- 233032  
**Selbstladebüchse, BRNO CZ ZK-511, Kal. .22LR** LL 56cm, brüniertes System. Feder/-Masseverschluss, Klappvisier für 50 und 100m. Nussholzschaftung mit Fischhautverschnitt, montierte Riemenbügel. #54117 Zustand 1

# Langwaffen Deutschland

## Strafregisterauszug

**40676** CHF 1200.- 232063  
**Bockbüchsflinte, Gebrüder Merkel Suhl, Kal. 16/70** 8x57IRS mit Wechsellauf 16/16-70. LL 650mm, TL 1070. Brünierte Läufe, blanke Basküle mit Ranken und Schraubengravuren, Rückstecher. Querbolzenverriegelung, automatische Ejektoren, seitliche Signalstifte. Laufschiene 8mm breit, Klappvisier, Blockkorn. Nussholzschäftung mit Pistolengriff und Backe, Fischhautverschnitt, Vorderschaft dreiteilig. Montierte Riemenbügel. Linksseitig ist die Basküle beschriftet mit: „Carl Bock, Frankfurt“. #24758 Zustand 1



**40677** CHF 700.- 235580  
**Bockbüchsflinte, Merkel 410, Kal. 12/65** 9.3x53R. Vorkriegsfertigung. LL 680mm, TL 1015mm, Klappvisier mit Perlkorn. Doppelte Laufhakenverriegelung mit Greener Querbolzen. Stahlbasküle bunt eingesetzt mit einfacher, englischer Gravur. Vorderer Abzug mit Rückstecher, seitliche Signalstifte. ZF Zeiss Jena, Zielvier, Einhakmontage. Geölte Nussholzschäftung mit Fischhautverschnitt, rundem Pistolengriff und runder Kolbenbacke. Kolbenabschluss aus gepresstem Horn. Vorderschaft dreiteilig mit Patentschnäpper. Glatter Ledertragriemen. Laufwurzel graviert: „Glaser Waffen, Zürich“. Lederbezogener Waffenkoffer mit Putzstock. #19456 Zustand 1

**40678** CHF 550.- 236170  
**Bockdoppelflinte Merkel Suhl Model 201E, Kal. 16/70.** 72cm lange Läufe mit ventilierter Schiene, doppelte Greenerverriegelung, Einabzug mit Umschaltung, Ejektoren. Bascule mit Jagdgravur, grau gebeizt. Nussholzschäftung mit Pistolengriff und gummikolbenkappe, 3-teiliger Vorderschaft. #42647 Zustand 1

**40679** CHF 190.- 234047  
**Bockbüchsflinte, Röhner Hahnmodell, Kal. 9mmFL,** .22LR. Kippaufwaffe mit Laufhakenverriegelung, LL 590mm, TL 990mm. Lackierter Holzschäft mit Pistolengriff, ZF 4x20. #7751 Zustand 2



**40680** CHF 550.- 231744  
**Bockbüchsflinte AKAH Suhl, Kal. 16-70/5.6x50RMag.** 70cm-lange Läufe mit durchgehender guillochierter Laufschiene, Klappvisier und Silberpunktkorn. Doppelte Laufhakenverriegelung und linksseitiger Querriegel. Blanke Bascule mit dezenter Gravur, Toplever, Signalstifte und Sicherung auf der Scheibe. Vorderer Abzug mit Rückstecher. Pistolengriffschäftung aus Nussholz mit deutscher Backe, Hornabschluss. Fischhaut am Pistolengriff und Vorderschaft. ZF „Luxor hell 4x“ in patentierter, seitlich versetzter AKAH-Patentmontage, die auch bei aufgesetztem ZF einen Schrotschuss über die offene Visierung ermöglicht. #2250 Zustand 1

**40681** CHF 400.- 235781  
**Bockdoppelflinte, Simson 201E, Kal. 12/70.** Hergestellt April 1965. LL 700mm, TL 1130mm, doppelter Querriegelverschluss, guillochierte Laufschiene mit Messingperlkorn. Voll und 3/4 Choke, Basküle buntgehärtet mit einfacher Ranken, Rand- und Schraubengravur. Seitliche Signalstifte, Schiebesicherung auf dem Kolbenhals. Geölte Nussholzschäftung mit runder Kolbenbacke, Gummikolbenkappe. Pistolengriff mit schwarzem Abschluss aus Kunststoff. Fischhautverschnitt, Kolben wurde hinten verlängert! Schwarzer Waffenkoffer mit Metallverstärkung. #240490 Zustand 1



**40682** CHF 150.- 232856  
**Doppelflinte, Simson, Kal. 16/70.** LL 700mm, TL 1130mm. Doppelte Laufhakenverriegelung mit Querbolzen und seitlichen Signalstiften. Beschuss Oktober 1957. Ranken und Randgravur, Basküle mit altersbedingter Patina. Zweiteilige Nussholzschäftung mit runder Kolbenbacke, glatter Pistolengriff, Vorderschaft mit Fischhautverschnitt, Gummikolbenkappe. Montierte Riemenbügel. #201001 Zustand 2

**40683** CHF 150.- 229978  
**Hahndoppelflinte, Geco, Kal. 12/70.** LL 750mm, TL 1170, doppelte Laufhakenverriegelung und Querriegel. Basküle und Schlossplatten buntgehärtet, fleckig. Randstichgravur, Messingperlkorn. Läufe, innen blank, aussen brüniert, leicht flugrostig. Belgischer Beschuss. Nussholzschäftung mit rundem Pistolengriff, Fischhautverschnitt, Kolbenplatte aus schwarzem Kunststoff. Glatter Ledertragriemen. #54418 Zustand 2

**40684** CHF 200.- 235276  
**Doppelflinte, Kerner Suhl, Kal. 16/70.** LL 740mm, TL 1150mm, doppelte Laufhakenverriegelung und Greener Querbolzen. Stahlbasküle grau gebeizt, mit Jagdmotiven-, Schrauben und Randgravuren. Manuelle Sicherung auf dem Kolbenhals, Signalstifte oben an der Basküle. Nussholzschäftung mit Fischhautverschnitt, runde Kolbenbacke, Pistolengriffabschluss und Kolbenkappe aus schwarzem Kunststoff. Hinter dem Abzugbügel wurde das Holz im Pistolengriff ausgekittet, Abzugbügel ersetzt! Glatter Ledertragriemen. #15865 Zustand 2



**40685** CHF 500.- 235889  
**Doppelflinte, Merkel, Kal. 12/70.** LL 710mm, TL 1130mm, 1/1 und 1/2 Choke. Anson & Deeley, Greener Verschluss kombiniert mit doppelter Laufhakenverriegelung, automatische Abzugs- und Schlagstücksicherung mit Schieber auf dem Kolbenhals, Seitenblenden, seitliche Signalstifte. Basküle grau gebeizt mit reichhaltiger Ornamentgravur mit Jagdstücken. Laufschiene mattiert, Perlkorn aus Messing. Geölte Nussholzschäftung, Pistolengriff und Vorderschaft mit Fischhautverschnitt, runde Kolbenbacke. Pistolengriff- und Kolbenabschluss aus schwarzem Kunststoff, geflochtener Ledertragriemen. #409135 Zustand 1



**40686** CHF 1000.- 220267  
**Drilling, Simson Suhl Mod. 32, hergestellt Juli 1987, Kal. 12/70 / 12/70 / 6.5x57R.** LL 630mm, TL 1065, Perlkorn und automatisches Visier. Greenerverschluss mit doppelter Laufhakenverriegelung. Separate Kugelspannung mit Spannschieber auf dem Kolbenhals. Seitliche Greenersicherung, obenliegende Signalstifte, Rückstecher im vorderen Abzug. ZF Swarovski Habicht 1.5-6 x 42 mit Einhakmontage. Grau gebeizte Stahlbasküle mit Jagdmotiven, Arabesken- und Randstichgravur. Geölte, dunkle Nussholzschaftung. Pistolengriff und Vorderschaft mit Fischhautverschnitt. Pistolengriff- und Kolbenabschluss mit schwarzem Kunststoff. Montierte Riemenbügel. #17715  
 Zustand 1

40687 CHF 300.- 236106  
**Drilling, Greiffelt & Co, Suhl, Kal. 12/12/.223.** LL 670mm, TL 1110mm, doppelte Laufhakenverriegelung und Greener-Querbolzen. Basküle buntgehärtet, guillochierte Laufschiene. ZF Zeiss Diavari-ZA, 1.5-6x42, Einhakmontage. Korn fehlt! Nussholzschaftung mit Fischhautverschnitt, Pistolengriff mit Abschluss aus gepresstem Horn. Kolbenabschluss Hartgummi. Auf der Laufschiene ist die Händleradresse eingraviert: „W. Glaser, Waffen, Zürich“. Die Funktion des Schlosses muss überprüft werden! Der Kugellauf hatte früher ein grösseres Kaliber und wurde nachträglich mit einem kleineren Kaliber ausgebücht. #34463  
 Zustand 1



**40688** CHF 1600.- 235583  
**Drilling, Merkel, hergestellt Juni 1988, Kal. 12/70 / 12/70 / 7x65R,** LL 63cm, mit Perlkorn und Klappvisier. Greenerverschluss mit doppelter Laufhakenverriegelung. Sicherung und Umschaltung auf dem Kolbenhals. Obenliegende Signalstifte, Rückstecher im vorderen Abzug. ZF Zeiss Diavari-ZA 1.5-6 x 42 mit Einhakmontage. Grau gebeizte Stahlbasküle mit Jagdmotiven, Arabesken- und Randstichgravur. Geölte, dunkle Nussholzschaftung, runde Kolbenbacke. Pistolengriff und Vorderschaft mit Fischhautverschnitt. Pistolengriffabschluss aus schwarzem Kunststoff. Gummikolbenkappe, montierte Riemenbügel. #270021  
 Zustand 1



40689 CHF 100.- 232576  
**Hahndoppelflinte, Schilling Suhl, Kal. 16/65.** LL 90cm, Messingperlkorn. Läufe brüniert, fleckig teils flugrostig, innen narbig. Doppelte Laufhakenverriegelung. Deutscher Beschuss, Krone über S. Grau gebeizte Basküle und Schlossplatten mit einfacher Arabeskengravur. Geölte Nussholzschaftung mit rundem Pistolengriff und runder Kolbenbacke, Kolbenbacke aus gepresstem Horn, leicht ausgebrochen. Montierte Riemenbügel. #25372  
 Zustand 2



**40690** CHF 600.- 214940  
**Kipplaufbüchse, Remo, Kal. 9.3x53R.** LL 630mm, TL 1040mm, vernickelte Basküle, einfache Randgravur, fleckig, Lauf brüniert, Standvisier, Perlkorn mit Korntunnel. Querriegelverschluss, Schiebesicherung auf dem Kolbenhals. Deutscher Stecher, ZF beschriftet: „Dr. Walter Gerard, Charlottenburg“, Einhakmontage von Akah. Absehen 1. Zweiteilige Nussholzschaftung mit runder Kolbenbacke, Pistolengriff mit Hornabschluss, Fischhautverschnitt, Abzugbügel mit Fingerhaken. Kolbenabschluss aus Gummi, montierte Riemenbügel. #32750  
 Zustand 2

**40691** CHF 300.- 232529  
**Kleinkalibermatchgewehr Anschütz, Standardgewehr 2007, Kal. .22LR.** Kantige, vernickelte Hülse mit Zylinderverschluss, lackierter Lochschaft mit verstellbarer Wangenauflage, Diopter fehlt. Originalschussbild. #55984  
 Zustand 1

**40692** CHF 250.- 232530  
**Kleinkalibermatchgewehr Anschütz, Standardgewehr 2007, Kal. .22LR.** Kantige, vernickelte Hülse mit Zylinderverschluss, lackierter Lochschaft mit verstellbarer Wangenauflage, ohne Visierung. #272174  
 Zustand 1

**40693** CHF 200.- 232531  
**Kleinkalibermatchgewehr Anschütz Supermatch 1413, Kal. .22LR.** Schwerer Lauf, Zylinderverschluss, lackierter Lochschaft mit Hakenkappe, Stahldiopter. #41938  
 Zustand 2

**40694** CHF 100.- 232533  
**Kleinkalibermatchgewehr Walther Match, Kal. .22LR.** Zylinderverschluss, lackierter Linksschaft mit Hakenkappe, Diopter fehlt. #8622  
 Zustand 2



**40695** CHF 300.- 232535  
**Kleinkaliberstutzer, Walther, Kal. .22LR.** Zylinderverschluss, schwerer Rundlauf, LL 710mm, TL 1160. Waltherdiopter, Blockkorn mit Korntunnel, Nussholzlochschaft, Pistolengriff und Vorderschaft punziert. Kolbenbacke und Kolbenkappe verstellbar. #4235  
 Zustand 1

**40696** CHF 250.- 232536  
**Kleinkalibermatchgewehr Walther UIT, Kal. .22LR.** Zylinderverschluss, lackierter Lochschaft mit Hakenkappe, Diopter. #8622  
 Zustand 2

**40697** CHF 280.- 235406  
**Repetierbüchse, Anschütz 1416, Kal. .22LR.** Zylinderverschluss, LL 600mm, TL 1070, Klappvisier mit Perlkorn, ZF Wega Sport 4x32. Lackierte Nussholzschaftung mit Fischhautverschnitt und Montecarloschaft. #922240  
 Zustand 1

**40698** CHF 250.- 232525  
**Kleinkalibermatchgewehr Walther Match, Kal. .22LR.** Zylinderverschluss, lackierter Lochschaft mit Hakenkappe, Diopter. #1348  
 Zustand 1

**40699** CHF 250.- 232528  
**Kleinkalibermatchgewehr Anschütz Supermatch 1813, Kal. .22LR.** Schwerer Lauf, Zylinderverschluss, lackierter Lochschiene mit Hakenkappe, Stahldiopter. #55984 Zustand 2



**40700** 120.00 237085  
**Weitschussluftgewehr Diana Mod.50, Kal. 4,5mm.** Unterhebelspanner mittels Schwenkhebel zu laden. Mikrometervisier mit Tunnelkorn, ZF Tasco 4x28. Lackierter Buchenschaft mit geprägter Fischhaut, Gummikolbenkappe. #491246 Zustand 1



**40701** CHF 80.- 234445  
**CO2-Gewehr, Umarex 850 Airmagnum, Kal. 4.5mm.** Repetierer, geschwärztes Gehäuse aus Nichteisenmetall. ZF Walther 4x32, Klemmmontage, schwarzer Kunststoffschäftung mit ventilerter Gummikolbenkappe. #X083606057 Zustand 1



**40702** CHF 80.- 234981  
**Luftgewehr, Anschütz Mod. 333, Kal. 4.5mm.** LL 470mm, TL 1100mm, einschüssig, Laufspanner. Visierung: höhen- und seitenverstellbar, Perlkorn mit Korntunnel. Gefräste Prismenschiene auf dem Gehäuse. Glatter, lackierter Buchenholzschiene. #97767 Zustand 1

**40703** CHF 80.- 236171  
**Luftgewehr Walther Mod. 55, Kal. 4.5mm.** Knicklaufspanner, Diopter-Visier mit Korntunnel, justierbarer Matchabzug. Nussholzschiene mit Pistolengriff und Backe, Fischhautverschnitt, Gummikolbenkappe. #116010 Zustand 2

**40704** CHF 300.- 234430  
**Repetierbüchse Krico Mod.320, Kal. .22LR.** Zylinderverschlussgewehr mit 63cm-langem Rundlauf, verstellbares Visier 50/75/100/125m, Druckpunktabzug. Nussholzschiene mit Pistolengriff und Deutscher Backe, handgeschnittene Fischhaut, Riemenbügel, ZF Kahles Helia Super 4 L2 Absehen 4 in EAW-Montage. #329205 Zustand 1



**40705** CHF 850.- 235784  
**Repetierbüchse, Mauser 66S, Kal. 8x68S.** LL 650mm, TL 1120mm, Zylinderverschluss, brüniertes System. Standvisier, Balkenkorn, ZF Swarovski Habicht, 1.5-6x42, Abs. 4A, Suhler Einhakmontage. Deutscher Stecher, Monte Carlo-Schiene mit Bayrischer Backe, ventilierte Gummikolbenkappe, geflochtener Ledertragriemen. #SG38199 Zustand 1



**40706** CHF 1200.- 235785  
**Repetierbüchse, Sauer 90, Africa, Kal. 375H&H.** LL 600mm, TL 1130mm, Zylinderverschluss mit Stützklappen, brüniertes System, Standvisier, Perlkorn. ZF Zeiss Diavari V, 2.5-10x50, Schwenkmontage. Sicherung auf dem Kolbenhals, Rückstecher. Linksschiene aus schön gemasertem, geöltem Nussholz, runder Kolbenbacke mit Schweinsrücken, Pistolengriff- und Vorderschaftabschluss aus dunklerem Holz, Fischhautverschnitt. Ventilierte Gummikolbenkappe, geflochtener Ledertragriemen. Auf der Kolbenunterseite ist ein wappenförmiges Schildchen mit den Initialien „GB“ eingelassen. #K27183 Zustand neuwertig

**40707** CHF 260.- 235786  
**Repetierbüchse, Anschütz 1515-1516, Kal. .22Mag.** LL 570mm, TL 1030mm, Zylinderverschluss, brüniertes System, deutscher Stecher. Klappvisier mit Perlkorn, Korntunnel. ZF Tasco mit Klemmmontage. Geölte Nussholzschiene mit Buckelschiene, runder Kolbenbacke, Fischhautverschnitt. Schwarze Kolbenkappe aus Kunststoff, glatter Ledertragriemen. #1372374 Zustand 1

**40708** CHF 300.- 235787  
**Repetierbüchse, AKAH-Saturn, Kal. 7x64.** LL 610mm, TL 1140mm, brüniertes System K 98, Standvisier mit zusätzlichem klappbarem Kimmenblatt, Perlkorn. ZF Zeiss Diatal Z, 4x32, Einhakmontage. Deutscher Stecher, helle Nussholzschiene mit runder Kolbenbacke, Pistolengriff mit schwarzem Kunststoffabschluss, ventilierte Kolbenkappe aus Gummi, geflochtener Ledertragriemen. #45769 Zustand 1

**40709** CHF 100.- 232873  
**Repetierbüchse, Voere, Kal. .22Mag.** LL 53cm, Lauf und System brüniert. Schiebevisier mit Dachkorn und Korntunnel. Nussholzschiene mit Monte-Carlo-Schiene, Pistolengriff und Fischhautverschnitt. Lederner Tragriemen, grünes Stofffutteral. #687623 Zustand 1



**40710** CHF 400.- 232892  
**Jagdbüchse, einschüssig, Mauser M96, Kal. 270Win.** LL 56cm. Lauf und Systemhülse matt brüniert. Gradzugverschluss mit 16 Verriegelungswarzen. Standvisier mit Blockkorn. ZF Schmidt und Bender 1.5-6x40 mit Schwenkmontage. Nussholzschiene mit Pistolengriff und runder Backe, Fischhautverschnitt. Ventilierte Gummikolbenkappe. #96002963 Zustand 2

**40711** CHF 400.- 220345  
**Repetierbüchse, DWM, Mauser Oberndorf, Kal. 7x64.** LL 650mm, TL 1165mm. Brüniertes System, Zylinderverschluss, Standvisier, Blockkorn. Geölte Nussholzhalbschiene mit Buckelschiene, runder Backe und ventilerter Gummikappe. Pistolengriff und Vorderschaft mit schottischer Fischhaut. Montierte Riemenbügel. Die Büchse wurde unter Verwendung eines Mausersystems aus dem Brasilienkontrakt hergestellt. Wappen auf dem Verschlussgehäuse aufgeprägt. #17Zustand 1

**40712** CHF 380.- 233246  
**Repetierbüchse, Anschütz Modell 1515-1516, Kal. .22Mag.** LL 570mm, TL 1045mm, Zylinderverschluss, deutscher Stecher. Klappvisier, Perlkorn mit Korntunnel, ZF Tasco 3-9x40, Klemmmontage. Geölte Nussholzschaftung mit Buckelschaft, runder Backe, Fischhautverschnitt. Brauner Ledertragriemen. #1316194 Zustand 1



**40713** CHF 1500.- 235920  
**Repetierbüchse, Sauer 90, Kal. .300Weath.** LL 660mm, TL 1210mm, System verdisiert mit Arabeskengravur, poliert, Lauf brüniert. Zylinderverschluss mit Stützklappen, Standvisier mit Balkenkorn. ZF Zeiss Diavari-Z, 2.5-10x52, Schwenkmontage. Schiebesicherung auf dem Kolbenhals. Geölte Nussholzschaftung mit bayrischer Backe, Pistolengriff und Vorderschaft mit Fischhautverschnitt. Ventilierte Gummikolbenkappe, montierte Riemenbügel. #K3726 Zustand 1

**40714** CHF 300.- 228789  
**Jagdrepeterbüchse Kettner Mauser 98, Kal. 8x68S,** Jagdhalschaft mit Pistolengriff und Fischhaut. #V-10010 Zustand 2



**40715** CHF 500.- 234329  
**Repetierbüchse, Mauser 66, Kal. 6.5x68.** LL 620mm, TL 1125mm. Brüniertes Ganzstahlsystem, Zylinderverschluss mit zwei Verriegelungswarzen. Einhakmontage für ZF vorhanden, Standvisier und Blockkorn. Deutscher Stecher, geölte Nussholzschaftung mit Fischhautverschnitt, montierte Riemenbügel, ventilierte Gummikolbenkappe. #SG42479 Zustand 2



**40716** CHF 600.- 235658  
**Repetierstutzen, Krico 620L, Kal. 5.6x57.** LL 550mm, TL 1050mm, Zylinderverschluss, System: brüniertes Stahl. Standvisier, Balkenkorn, Korntunnel. ZF Leupold mit Klemmmontage, deutscher Stecher, Magazin herausnehmbar. Geölte Nussholzvollschaftung, Pistolengriff mit schwarzem Kunststoffabschluss, Fischhautverschnitt, ventilierte Kolbenkappe aus Gummi, Vorderschaftabschluss aus Metall. Montierte Riemenbügel. #135566 Zustand 1

**40717** CHF 550.- 213548  
**Repetierbüchse, Krico, Kal. 7x64.** LL 600mm, TL 1125mm. Brüniertes System, Zylinderverschluss, Standvisier, vergoldetes Blockkorn. Deutscher Stecher, herausnehmbares Kastenmagazin. Geölte Nussholzschaftung mit Buckelschaft und runder Backe. Fischhautverschnitt, Pistolengriff mit Abschluss aus schwarzem Kunststoff, ventilierte Kolbenkappe aus Gummi. Montierte Riemenbügel. #185202 Zustand neuwertig

**40718** CHF 250.- 236222  
**Repetierbüchse, Krico 300 Luxus, Kal. .22Hornet.** LL 500mm, TL 980mm, Zylinderverschluss, deutscher Stecher, System brüniert. Standvisier, Blockkorn mit Korntunnel. ZF Zeiss Diatal-ZA, 4x32, Schwenkmontage. Sicherung rechts am Verschlussgehäuse. Nussholzschaftung mit schottischer Fischhaut und runder Kolbenbacke. Pistolengriffabschluss und Kolbenkappe aus schwarzem Kunststoff. Brauner Ledertragriemen. #450586 Zustand 1

**40719** CHF 300.- 213549  
**Jagdrepeterbüchse KRICO 600, Kal. .243Win.** LL 60cm, Zylinderverschluss mit seitlicher Sicherung, Direktabzug, herausnehmbares Kastenmagazin. Geölter Nussholzjagdschaft mit Edelholzabschluss, Pistolengriff, Schweinsrücken, bayr. Backe und Gummischaftkappe. #135288 Zustand 1

**40720** CHF 180.- 233031  
**Repetierbüchse Krico, Kal. .22LR.** Zylinderverschlussgewehr mit 60cm-langem Rundlauf, Standvisier mit 2 Klappen, Druckpunktabzug. Nussholzschaftung mit Pistolengriff und deutscher Backe, handgeschnittene Fischhaut, Riemenbügel, ZF Tasco 6x40 absehen 1 in EAW-Montage. #13023 Zustand 1



**40721** CHF 900.- 213555  
**Repetierbüchse, Voere, Kal. 7x64mm.** LL 600, TL 1130mm, brüniertes System, Zylinderverschluss, Standvisier, Balkenkorn. Deutscher Stecher, geölte Nussholzhalbschaftung, Pistolengriff und Vorderschaft mit Fischhautverschnitt. Leichter Buckelschaft mit runder Backe, Kolbenkappe aus Gummi, montierte Riemenbügel. Auf dem Verschlussgehäuse sind insgesamt vier Gewinde für die Zielfernrohrmontage vorhanden. #343749 Zustand neuwertig

**40722** CHF 1500.- 204018  
**Repetierbüchse, Mauser System 98, DWM, Kal. 9.3x62mm.** LL 520mm, TL 1060, Zylinderverschluss, achtkantiger Lauf, Standvisier mit Perlkorn. ZF Hertel & Reuss, Macro-Variabel, 2-7X, Schwenkmontage. Geölte Nussholzhalbschaftung mit runder Backe, Gummikolbenkappe, Pistolengriff und Vorderschaft mit Flechtmusterverzierung. #0383 Zustand 1

**40723** CHF 400.- 220290  
**Repetierbüchse, Krico Serie 600, Kal. .243Win.** LL 600mm, TL 1120mm. Zylinderverschluss mit drei Verriegelungswarzen. Standvisier mit Blockkorn, deutscher Stecher. Helle Nussholzschaftung mit Buckelschaft, Fischhautverschnitt, ventilierte Gummikolbenkappe, Pistolengriffabschluss aus schwarzem Kunststoff. Montierte Riemenbügel, auf dem Verschlussgehäuse sind die Sockel für die ZF-Schwenkmontage aufgeschraubt. Zustand 1

**40724** CHF 500.- 223375  
**Repetierbüchse, Steyr, Mannlicher Schönauer Mod. MCA, Kal. 7x64mm.** LL 650mm, TL 1165mm, brüniertes System mit Zylinderverschluss, Schiebesicherung auf dem Kolbenhals, deutscher Stecher. Standvisier mit zusätzlichem klappbarem Kimmenblatt, Perlkorn aus Neusilber. ZF Zeiss Diatal-D, 4x32, Einhakmontage. Lackierte Nussholzschaftung mit runder Kolbenbacke und Buckelschaft. Pistolengriff und Vorderschaft mit schwarzem Kunststoffabschluss, ventilierte Kolbenkappe aus Gummi, montierte Riemenbügel. #50787 Zustand 2

**40725** CHF 200.- 236423  
**Repetierbüchse, Anschütz 1451, Kal. .22LR.** LL 570mm, TL 1030mm, Zylinderverschluss, System brüniert. Federversier, Perlkorn mit Korntunnel. ZF Bushnell Sportview, Klemmmontage, Gewinde an der Laufmündung. Buchenholzschaft, Pistolengriff und Vorderschaft mit Fischhautmuster, Kolbenkappe aus schwarzem Kunststoff. #1378096 Zustand 1



**40726** CHF 600.- 223374  
**Repetierbüchse, Steyr, Mannlicher Schönauer Mod. NO, Kal. 7x64mm.** LL 600mm, TL 1130mm, brüniertes System mit Zylinderverschluss, Schiebesicherung auf dem Kolbenhals, deutscher Stecher. Standvisier mit zusätzlichem klappbarem Kimmenblatt, Perlkorn aus Neusilber. ZF Zeiss Diavari-D, 1.5-6x, Schwenkmontage. Lackierte Nussholzschäftung mit runder Kolbenbacke. Pistolengriff mit schwarzem Kunststoffabschluss, ventilierte Kolbenkappe aus Gummi, montierte Riemenbügel. #51851 Zustand 2

**40727** CHF 300.- 220289  
**Jagdrepetierbüchse KRICO 600, Kal. 6.5x57.** LL=60cm, Zylinderverschluss mit seitlicher Sicherung, Doppelzügelstecher, herausnehmbares Kastenmagazin. Geölter Nussholzjagdschaft, Pistolengriff, Schweinsrücken, Backe und Gummischaftkappe. #193482 Zustand 1



**40728** CHF 600.- 220288  
**Jagdrepetierbüchse KRICO 600, Kal. 6,5x57.** LL 60cm, Zylinderverschluss mit seitlicher Sicherung, Direktabzug, herausnehmbares Kastenmagazin. Verschlussgehäuse und Magazinboden mit handgestochener und hell gewetzter Eichenlaubgravur. Geölter Nussholzjagdschaft mit Edelholzabschluss, Pistolengriff, Schweinsrücken, bayr. Backe und Gummischaftkappe. #188585 Zustand neuwertig



**40729** CHF 800.- 201721  
**Repetierbüchse, G.G.&Co Kaba, System 98, Kal. 9.3x62.** LL 580mm, TL 1125mm, Zylinderverschluss, brüniertes System, Lauf hinten achtkantig, in rund übergehend. Mattierte Laufschiene, Standvisier mit zusätzlichem, klappbarem Kimmenblatt, Perlkorn. Geölte Nussholzhalbschäftung mit runder Kolbenbacke, Pistolengriff mit Fischhaut und Abschluss aus schwarzem Kunststoff. Kolbenkappe mit Gummieinlage. Montierte Riemenbügel. Verschlussgehäuse mit Randstichgravur. #960 Zustand neuwertig

**40730** CHF 80.- 226066  
**Luftgewehr, Mars 115, Kal. 4.5mm.** Äusserlich dem K98 nachempfundenes Luftgewehr für die Schiessausbildung Jugendlicher. Helle Ulmenschäftung, Metallteile brüniert. Putzstock, brauner Ledertragiemen. #138586 Zustand 1



**40731** CHF 4000.- 208798  
**Bockdoppelbüchse, Hubertus Suhl, Kal. 7x65R/7x65R. Hergestellt 10.1975.** LL 650mm, TL 1080mm, doppelter Greener Querbolzenverschluss, grau gebeizte Stahlbasküle mit Jagdmotiven, Ranken- und Randgravuren. Vorderer Abzug mit Rückstecher, Sicherung auf dem Kolbenhals, seitliche Signalstifte. ZF Swarovski Habicht 1.5-6x42 mit Schwenkmontage. Standvisier mit Perlkorn. Geölte Nussholzschäftung mit Fischhautverschnitt und runder Kolbenbacke. Pistolengriffkämpchen und Kolbenabschluss aus schwarzem Kunststoff. #76660 Zustand 1

**40732** CHF 200.- 231873  
**Doppelflinte, Suhl, Kal. 16/65.** LL 750mm, TL 1165, doppelte Laufhakenverriegelung, Greener Querbolzen. Stahlbasküle mit Rand- und Schraubengravur, altersbedingte Patina. Messingperlkorn, manuelle Sicherung auf dem Kolbenhals. Nussholzschäftung mit Fischhautverschnitt, runder Kolbenbacke, Pistolengriffabschluss und Kolbenkappe aus schwarzem Kunststoff. Glatter Ledertragiemen. #1443 Zustand 2

## Langwaffen Deutschland

### Waffenerwerbschein



**40733** CHF 8000.- 231876  
**Scharfschützengewehr, Mauser 66 SSG Sniper, Kal. 308Win.** LL 730mm, TL 1160mm inkl. Mündungsbremse. Auf der Basis des Mausersystem 66 aufgebaute Präzisionsbüchse. ZF 1.5-6x, Klemmmontage. Nussholzschäftung mit Lochschaft, Pistolengriff und Vorderschaft gepunzt. Kolbenbacke und Schaftkappe in der Höhe verstellbar. Grüne Aufbewahrungskiste aus Holz. #SG40906 Zustand 2

**40734** CHF 1100.- 236310  
**Selbstladebüchse, HK 93 Semi Auto, Kal. 223.** Werkshalbautomat, Rückstosslader mit Rollenverschluss. Schwarzer Kunststoffschäft, Dioptervisierung. #120150 Zustand 1

**40735** CHF 950.- 236311  
**Selbstladebüchse, HK 41, Kal. .308.** LL 480mm, TL 1025, Gehäuse aus gepresstem Stahlblech, brüniert. Rückstosslader mit Rollenverschluss. Diopter mit 4 Lochgrössen, Blockkorn mit Tunnel. Vorderschaft, Pistolengriff und Kolben aus schwarzem Kunststoff. Herstellungsjahr 1975. #001512E Zustand 1



**40736** CHF 750.- 236312  
**Selbstladebüchse, HK SL7, Kal. .308.** LL 440mm, TL 1010mm, verzögerter Rückstosslader mit Rollenverschluss. Dioptervisier, Trommel mit vier Stellungen, Blockkorn mit Tunnel. ZF Kahles 6x42 mit Original HK-Klemmmontage. Lackierte Nussholzschaftung. #17447 Zustand neuwertig

**40737** CHF 700.- 235932  
**Selbstladebüchse, HK 770, Kal. .308.** LL 520mm, TL 1130mm, verzögerter Rückstosslader mit Rollenverschluss. Klappvisier, Blockkorn auf der Mündungsbremse, 10-Schussmagazin. Lackierte Nussholzschaftung mit Pistolengriff und Backe. #11152 Zustand neuwertig

**40738** CHF 280.- 236248  
**Selbstladebüchse, HK 270, Kal. .22LR.** LL 500mm, TL 985mm, Feder-/Masseverschluss, System brüniert. Diopter, Trommel mit 4 Lochgrössen, Blockkorn mit Korntunnel. Glatter geölter Buchenholzschaft, schwarze Kunststoffkolbenkappe. #3665 Zustand 1

**40739** CHF 1200.- 236075  
**Selbstladebüchse HK USC, Kal. .45ACP.** Zuverlässiger Rückstosslader, System basiert auf der HK UMP. LL 16", geringes Gewicht durch Einsatz hochwertiger, glasfaserverstärkter Polymere, Schaftkappe und Wangenaufgabe aus Gummi, Riemenbügelösen. Kimme: Seiten- und Höhenverstellbar, beidseitig bedienbarer Sicherungshebel. 10-Schuss Polymer-Magazin. #47-006122 Zustand 1

**40740** CHF 200.- 235635  
**Selbstladebüchse, HK Mod. 502, Kal. 12/70.** LL 420mm, TL 990mm. Gasdrucklader mit verlängertem Röhrenmagazin, ragt 50mm über den Lauf hinaus! Umklappbares Visier, Perlkorn. Lackierter Buchenholzschaft mit Fischhaut, Kolbenkappe aus schwarzem Kunststoff, montierte Riemenbügel. #R69495 Zustand neuwertig



**40741** CHF 450.- 235952  
**Selbstladebüchse, HK 512, Kal. 12/70.** LL 510mm inkl. Mündungsbremse, TL 1040mm, schwarz eloxiertes Gehäuse, Gasdrucklader mit Drehwarzenverriegelung. Klappvisier, Perlkorn, Mündungsbremse, lauflanges Röhrenmagazin. Druckknopfsicherung im Abzugsbügel, Nussholzschaftung mit Fischhaut, montierte Riemenbügel, Kolbenkappe aus schwarzem Kunststoff. #550957 Zustand neuwertig

**40742** CHF 100.- 211790  
**Selbstladebüchse Erma Mod. E M1.22, Kal. .22LR.** Kleinkalibernachempfindung des berühmten US M1 Carbine. 10-Schussmagazin, braun gebeizter Buchenschaft, grüner Webriemen. #E139693 Zustand 1

## Langwaffen Finnland

### Strafregisterauszug

**40743** CHF 600.- 236440  
**Hahnbockbüchseflinte, Tikka M07, Kal. 12/70 - .222Rem.** LL 630mm, Schrotlauf mit Wechselchoke, Kugellauf mit Mündungsbremse. Glatter, brüniertes Kasten mit linksseitiger Laufumschaltung, Direktabzug. ZF Schmidt & Bender 4x36 Abs.1. Matt lackierter Nussholzschaft mit Schottischer Fischhaut, Gummikolbenkappe. #39609 Zustand 1



**40744** CHF 950.- 211773  
**Jagdmatchrepetierbüchse, SAKO Vixen Kal. .222Remington.** 60cm-langer dicker Matchlauf, Zylinderverschluss mit seitlicher Sicherung, Direktabzug, Klappdeckelmagazin. Geölter Nussholzschaft mit Biberschwanzvorderschaft, Pistolengriff und Backe, Ösen für abnehmbare Riemenbügel. ZF Swarovsky Habicht 2.5-10x42, Abs.4, in EAW-Festmontage. #AI 163087 Zustand Neu

## Langwaffen Finnland

### Waffenerwerbschein

**40745** CHF 600.- 236236  
**Selbstladebüchse, Valmet M76, Kal. .222.** LL 460mm inkl. Mündungsbremse, TL 940mm. Gasdrucklader mit Drehwarzenverriegelung, Gehäuse aus gepresstem Stahlblech, Diopter mit Leitkurvenverstellung, einstellbar bis 600m, Blockkorn mit Korntunnel. System phosphatiert, Kolben Nussholz, schwarze Kolbenkappe aus Kunststoff, Vorderschaft und Pistolengriff aus schwarzem Kunststoff. Hier handelt es sich um eine modifizierte AK 47 Variante! #159255 Zustand 1



**40746** CHF 600.- 236245  
**Selbstladebüchse, Valmet M62, Kal. 7.62x39.** LL 460mm inkl. Mündungsbremse, TL 940mm. Gasdrucklader mit Drehwarzenverriegelung, gefrästes Gehäuse, Diopter mit Leitkurvenverstellung, einstellbar bis 600m, Blockkorn mit Korntunnel. System phosphatiert, Kolben und Pistolengriff aus lackiertem Nussholz, schwarze Kolbenkappe aus Kunststoff, Vorderschaft schwarzer Kunststoff, gelocht. Rechtsseitig auf dem Gehäuse ist der US-Händler aufgeführt: „Interarms, Alexandria, Virginia“. Hier handelt es sich um eine modifizierte AK 47 Variante! #146743 Zustand 1

## Langwaffen Frankreich

### Strafregisterauszug



**40747** CHF 6200.- 218343  
**Doppelbüchse, Chapuis & Fils, Kal. 9.3x74R.** LL 560mm, TL 995mm, Standvisier, Perlkorn. Doppelte Laufhakenverriegelung, blank polierte Stahlbasküle mit Jagdmotiven, Rand- und Schraubengravur. Englische Schäftung aus schönem, geöltem Nussholz, Fischhautverschnitt, die Schaftunterseite ist beschnitzt, einen Hirschkopf darstellend. Im Vorderschaft befindet sich eine Einlegearbeit, „Lilie“, das eingestzte Teil ist leider verloren gegangen. #N1255 Zustand 1



**40748** CHF 3900.- 237094  
**Kipplaufbüchse Chapuis Mod. Oural, Kal. .300Win.Mag.** Kipplaufverschluss mit Toplever, Laufhakenverriegelung. Stahlbascule mit Akanthusblattgravur, Doppelzüngelstecher, Schiebesicherung auf der Scheibe. Rundlauf mit abgesetzter Schiene und Kornsattel, darauf montiert ZF Zeiss Diarange 3-12x56 Abs 4 mit integriertem Laserentfernungsmesser, ERA-Schwenkmontage. Nussholzschäftung mit Pistolengriff und runder Backe, auf der Unterseite ist ein Klappdeckel-Schaftmagazin eingelassen, Gummischäftkappe. #3056241 Zustand 1

## Langwaffen Frankreich

### Waffenerwerbschein

**40749** CHF 200.- 235934  
**Selbstladebüchse, Manufrance Dakota, „Take Down“, Kal. .22LR.** LL 500mm, TL 980mm, brüniertes System, Feder-Masseverschluss. Leitkurvenvisier, Perlkorn mit Korntunnel. ZF Tasco, 4x32, Klemmmontage. Seitlich rechts im Bereiche des Patronenlagers befindet sich ein Schwenkhebel, klappt man diesen nach vorne, kann der Lauf nach vorne abgezogen werden. Zweiteiliger, matt lackierter Buchenschaft. #22681 Zustand neuwertig.



**40750** CHF 650.- 236244  
**Selbstladebüchse, MAS 1944, Kal. 7.5x54mm.** LL 580mm, TL 1080mm, phosphatiertes Stahlgehäuse, Gasdrucklader mit abklappendem Verschluss. Diopter, Blockkorn mit Korntunnel. Abnehmbares Kastenmagazin. Stichbajonett befindet sich unter dem Lauf! Dunkle, glatte Vollschäftung. Breiter Ledertragiemen. #F6125 Zustand 1

## Langwaffen Grossbritannien

### Strafregisterauszug

**40751** CHF 200.- 228570  
**Jagdbüchse, B.S.A., Kal. 8mmRemMag.** Zylinderverschluss, Magazin blockiert mit Einlegemulde für Einzelladung. Französischer Stecher. LL600mm, brüniert. Verstellbares Standvisier. Geölte Nussholzschäftung, Monte-Carlo-Schaft mit runder Backe und Fischhaut am Pistolengriff und Vorderschaft. Schwarze, ventilierte Gummikolbenkappe. Montierte Riemenbügel. #14R4589 Zustand 1

**40752** CHF 150.- 226246  
**Doppelflinte, Linsley Brothers Leeds, Kal. 12/65.** LL 710mm, TL 1150mm, doppelte Laufhakenverriegelung, Stahlbasküle, ursprünglich brüniert, durch Gebrauch praktisch blank! Läufe brüniert, teils fleckig und leicht flugrostig. Automatische Sicherung auf dem Kolbenhals. Englische Schäftung aus Nussholz mit Fischhautverschnitt, ventilierte Gummikolbenkappe. #6087/2362 Zustand 2

## Langwaffen Ungarn

### Strafregisterauszug

**40753** CHF 180.- 226259  
**Doppelflinte, Kettner Ungary, Kal. 16/70.** LL 710mm, TL 1130, brünierte Stahlbasküle, doppelte Laufhakenverriegelung. Perlkorn aus Messing, Sicherung auf dem Kolbenhals. Lackierte Nussholzschaftung mit Fischhautverschnitt, Pistolengriff- und Kolbenkappenabschluss aus schwarzem Kunststoff, montierte Riemenbügel. #41590 Zustand 2



**40754** CHF 150.- 226261  
**Doppelflinte, Ferunion Trimpex, Continental, Kal. 16/70.** LL 710mm, TL 1130mm, geriffelte Laufschiene mit Perlkorn aus Messing. Doppelte Laufhakenverriegelung, brünierte Stahlbasküle, automatische Sicherung auf dem Kolbenhals. Lackierte Holzschäftung mit Fischhautverschnitt, Pistolengriff - und Kolbenkappenabschluss aus schwarzem Kunststoff. Montierte Riemenbügel. #62406 Zustand 1

## Langwaffen Italien

### Strafregisterauszug



**40755** CHF 480.- 215276  
**Doppelflinte, Renato Gamba, Kal. 28.** LL 700mm, TL 1145, mattierte Laufschiene, Perlkorn aus Messing. Doppelte Laufhakenverriegelung, matt vernickelte Basküle mit einfacher floraler Gravur. Lackierte Holzschäftung mit Fischhautverschnitt, der Kolben wurde 27mm verlängert, ventilierte Gummikolbenkappe, montierte Riemenbügel. #97761 Zustand 1



**40756** CHF 2000.- 213414  
**Schrottdrilling, T.F.C-Sirearms, Kal. 12/70.** LL 680mm, TL 1120, verchromte, polierte Stahlbasküle, Randstichgravur mit Arabesken, Läufe brüniert, weisses Kunststoffkorn. Der vordere Abzug kann als Einabzug verwendet werden, Umschaltung über den Rückstoss. Der hintere Abzug löst die Patrone im linken Lauf aus. Geölte Nussholzschaftung mit Fischhautverschnitt, Kolbenkappe aus schwarzem Kunststoff, montierte Riemenbügel. #43854 Zustand 1

**40757** CHF 200.- 234666  
**Doppelflinte, Bernardelli, Kal. 16/70.** LL 700mm, TL 1120mm. Doppelte Laufhakenverriegelung und Querbolzen, Messingperlkorn. Grau gebeizte Basküle mit feiner Ranken- und Flugwildgravur. Nussholzschaftung mit Pistolengriff und schottischer Fischhaut, Kolbenplatte und Pistolengriffabschluss aus schwarzem Kunststoff. Montierte Riemenbügel. #57055 Zustand 2



**40758** CHF 600.- 234590  
**Luntengewehr, Artax Europeo Replika, Kal. .45.** LL 80cm, Achtkantlauf in rund übergehend mit Mündungswulst. Standvisier und Rundkorn. Schnappschloss mit schwenkbarem Pfannedeckel, Stecherabzug. Schloss und Beschlagteile buntgehärtet. Gebeizte Hartholzschaftung, geteilter Vorderschaft, zusätzliche Handstütze für das Stehendschieszen. Schützenwaffe #A.0083 Zustand 1

## Langwaffen Italien

### Waffenerwerbschein

**40759** CHF 250.- 235942  
**Vorderschaftrepetierflinte, Fabarm/Wischo KG, Kal. 12/76.** LL 500mm, TL 1020mm, schwarzes eloxiertes Gehäuse aus Leichtmetall, lauflanges Röhrenmagazin, Blockkorn. Sicherungsknopf im Abzugsbügel. Nussholzschaftung, Vorderschaft mit Querrillen. Ventilierte Kolbenkappe aus Gummi, Ledertragriemen. #615084 Zustand 1



**40760** CHF 300.- 235943  
**Vorderschaftrepetierflinte, Beretta Mod. RS 202P, Kal. 12/70.** LL 520mm, TL 1020mm. Schwarz eloxiertes Gehäuse, Perlkorn aus Messing, seitlich schwenkbarer Skeletonschaft. Pistolengriff und Vorderschaft aus schwarzem Kunststoff. Röhrenmagazin 440mm lang, Sicherung im Abzugsbügel, montierte Riemenbügel. #F78572E Zustand 1

**40761** CHF 550.- 235946  
**Vorderschaftrepetierflinte, Franchi PA8, Kal. 12/76.** LL 470mm, TL 970mm, schwarz eloxiertes Gehäuse aus Leichtmetall, lauflanges Röhrenmagazin, Perlkorn aus Messing. Nach oben umlegbarer Klappschaft, Sicherungsflügel im Abzugsbügel. Pistolengriff und Vorderschaft aus schwarzem Kunststoff. Riemenbügel. #P18900 Zustand 1

**40762** CHF 100.- 229434  
**Selbstladebüchse, französisch, Sigma RAF Mod. SNIPER, Kal. .22Mag.** LL 61cm, Standvisier mit Klappe, Silberpunktkorn, Mündungsgewinde mit Schutzmutter. Brüniertes Stahlverschlusskasten mit 11mm-Schiene, Verschluss und Bedienteile hartverchromt, 5-Schuss-Clipmagazin. Halbschaft mit Pistolengriff, lackiert, mit Fischhaut verschnitten. #3537 Zustand 1

**40763** CHF 200.- 235660  
**Selbstladebüchse, Beretta AUT 22, Kal. .22LR.** LL 600mm, TL 1080mm. Brüniertes System, Masseverschluss, Standvisier mit zwei zusätzlichen klappbaren Kimmenblättern, Balkenkorn. Schiebesicherung im Abzugsbügel. Monte-Carloschaftung aus geöltem Nussholz, Pistolengriff und Vorderschaft mit Fischhautmuster, montierte Riemenbügel, Kolbenkappe aus schwarzem Kunststoff. #A06073C Zustand neuwertig



**40764** CHF 200.- 236249  
**Selbstladebüchse, Pietta PPS/50, Kal. .22LR.** Der russischen PPsh nachempfundene SLB mit einfachem Masseverschluss, LL 405mm, TL 850mm, gelochter Laufmantel. Lackierter Nussholzschaft. Klappbares Standvisier, ZF Wega Sport 4x21 in Aufklemmmontage. 50-schüssiges Trommelmagazin. #A20207 Zustand 1

**40765** CHF 100.- 236159  
**Selbstladebüchse, Adler AP80, Kal. .22LR.** Lauflänge 45cm, Totallänge 93cm. Der Kalashnikov AK-47 nachempfundene KK-Selbstladebüchse. Buchenholzschaftung. Stufenvisier bis 100m. #033271 Zustand 1



**40766** CHF 850.- 236329  
**Selbstladeffinte, Franchi SPAS 15, Kal. 12/76.** LL 400mm, TL 925mm. Gasdrucklader mit Drehwarzenverriegelung, parkiertes Stahlblechgehäuse, Abzuggehäuse und Vorderschaft aus schwarzem Kunststoff. Seitlich umlegbarer Klappschaft, Standvisier im Traggriff eingesetzt. Griffsicherung vorne im Pistolengriff, grüner textiler Tragriemen. Die Patronenzuführung geschieht bei dieser Waffe über ein Kastenmagazin. Die SPAS 15 kann als Vorderschaftrepetierer wie auch als Selbstladeffinte verwendet werden! 2 Reservemagazine. #SP00484 Zustand 1

**40767** CHF 600.- 236757  
**Selbstladeffinte, Benelli M1 Super 90, Kal. 12/76.** LL 500mm, TL 1045mm, schwarz eloxiertes Leichtmetallgehäuse, Rückstoss-lader mit Drehwarzenverriegelung. Standvisier, Balkenkorn, laulangeres Röhrenmagazin. Schwarze Kunststoffschäftung, gerippter Pistolengriff und Kolbenkappe aus Gummi. #C.5.888 (unter Vorderschaft) Zustand neuwertig

**40768** CHF 850.- 235949  
**Selbstladeffinte, Franchi SPAS 15, Kal. 12/76.** LL 400mm, TL 925mm. Gasdrucklader mit Drehwarzenverriegelung, parkiertes Stahlblechgehäuse, Abzuggehäuse und Vorderschaft aus schwarzem Kunststoff. Seitlich umlegbarer Klappschaft, Standvisier im Traggriff eingesetzt. Griffsicherung vorne im Pistolengriff, grüner, textiler Tragriemen. Die Patronenzuführung geschieht bei dieser Waffe über ein Kastenmagazin. Die SPAS 15 kann als Vorderschaftrepetierer wie auch als Selbstladeffinte verwendet werden! 2 Reservemagazine. #SP00219 Zustand 1

**40769** CHF 800.- 235953  
**Selbstladeffinte, Benelli M3 Super90, Kal. 12/76.** LL 500mm, TL 1045mm, schwarz eloxiertes Leichtmetallgehäuse, Rückstoss-lader mit Drehwarzenverriegelung. Standvisier, Balkenkorn, laulangeres Röhrenmagazin. Schwarze Kunststoffschäftung, gerippter Pistolengriff und Kolbenkappe aus Gummi. Die Waffe kann auch als Vorderschaftrepetierer verwendet werden. #MO66584 Zustand neuwertig

**40770** CHF 100.- 229430  
**Selbstladeffinte, Marocchi Mod.SM 66, Kal.9mmFlobert-Schrot.** Elegantes, halbautomatisches Gartenflintchen mit 5-Schuss-Einsteckmagazin, 60cm langer Lauf mit Vollchoke, Messingperlorn. Dunkel gebeizter Hartholzschaft mit Fischhaut, der laufumgreifende Vorderschaft weist im hintersten Bereich einen Schwundriss auf. #34868 Zustand 2

**40771** CHF 200.- 215283  
**Selbstladeffinte, Breda, Kal. 12/70.** Brüniertes Stahlgehäuse, unterer Teil mit Ätzgravur. Rückstoss-lader, LL 620mm, TL 1240 mit aufgeschraubtem Wechselchoke. Röhrenmagazin, lackierte Nussholzschaftung, Pistolengriff und Vorderschaft mit Fischhautverschnitt. Brauner Ledertragriemen. #158989 Zustand 2

## Langwaffen Japan

### Strafregisterauszug



**40772** CHF 500.- 236453  
**Bockdoppelfinte, Miroku Mod. 800SW Trap, Kal. 12/70.** LL 760mm, TL 1180mm. Voll- und 3/4 Choke, Laufhakenverschluss, Einabzug. polierte Basküle mit feiner Rankengravur. Breite, ventilierte Laufschiene, weisses Kunststoffkorn und Hilfskorn. Geölte Nussholzschaftung mit Fischhautverschnitt, Pistolengriff, Kolbenkappe aus Gummi. #85059 Zustand 1

## Langwaffen Russland

### Strafregisterauszug

**40773** CHF 200.- 211760  
**Bockdoppelfinte, Bajkal Mod. IJ-12, Kal. 16/70.** LL 730mm, TL 1160mm, brünierte Stahlbasküle mit Rollgravur, Jagdmotiv. Schmale Laufschiene mit Perlorn aus Messing. Kerstenverschluss, automatische Sicherung auf dem Kolbenhals. Dunkel gebeizte Holzschäftung mit Fischhautverschnitt, Pistolengriffabschluss und Kolbenkappe aus dunkelbraunem Kunststoff. #A27763 Zustand 2

**40774** CHF 150.- 234440  
**Bockdoppelfinte, Baikal IZH-27, Kal. 12/70.** LL 725mm, TL 1140mm, brünierte Stahlbasküle, Kerstenverschluss, ventilierte Laufschiene mit Messingperlorn. Voll und 3/4 Choke. Geölte Nussholzschaftung mit Fischhautmuster, Kolbenkappenabschluss aus dunkelbraunem Kunststoff. Montierte Riemenbügel. #004896 Zustand 1



**40775** CHF 300.- 207665  
**Bockbüchsfinte, „CEBEP“, russisch, Kal. 20/.22Mag.** LL 600mm, TL 1040mm, Kerstenverschluss, System brüniert, automatische Sicherung, Standvisier, Blockkorn. Geölte Nussholzschaftung mit Fischhautverschnitt, montierte Riemenbügel, Kolbenkappe aus rötlichem Kunststoff. #96M4353 Zustand 1

**40776** CHF 80.- 232897  
**KK-Büchse, einschüssig, TOZ 16, Kal. .22LR.** LL 53cm, brüniertes System. Schiebesvisier mit Dachkorn. Lackierter Holzschäft mit grober Fischhaut. Montierte Riemenbügel. #5430 Zustand 2



**40777** CHF 120.- 233673  
**KK-Standardgewehr, Izhmash Mod. CM-2-1, Kal. .22LR.** Einzellader, dicker Lauf, 68cm lang. Zylinderverschluss, einstellbarer Sportabzug. Diopter, Korntunnel mit Ringkorn. Nussholzschäftung mit ausgeprägtem Pistolengriff. Schaftbacke und Kolbenbacke sind höhenverstellbar. #966381 Zustand 1

**40778** CHF 120.- 228738  
**Einlaufflinte, Baikal IJ 18M, Kal. 12/70.** LL 726mm, TL 1135mm. Kipplaufsystem, Stahlteile brüniert, Messingkorn. Zweiteilige lackierte Holzschäftung, Pistolengriff mit Fischhautverschnitt, Kolbenabschluss aus braunem Kunststoff. Montierte Riemenbügel. #8840302 Zustand 2

**40779** CHF 80.- 234449  
**KK-Büchse, einschüssig, Tula TOZ-8M, Kal. .22LR.** LL 640mm, TL 1120, Zylinderverschluss. Leitkurvenvisier, Blockkorn mit Korntunnel. Lackierter, gebeizter Holzschäft. Montierte Riemenbügel. #20394 Zustand 2

## Langwaffen Süd Afrika

### Waffenerwerbschein



**40780** CHF 800.- 236177  
**Selbstladegewehr, Armscor Sagil, Kal. 223Rem.** Werkshalbbauautomat, südafrikanischer Lizenzbau des israelischen Galil. Gasdrucklader mit Drehverschluss, Verschlussdeckel mit Picatinny-schiene, darauf montiert ZF Keppler 6x40 in OMR-Blitzmontage, Mündungsbremse. Geprägtes Stahlgehäuse, seitlich einklappbarer Skeletonschäft, anklappbare Zweibeinstütze. Klappdiopter mit zwei Stellungen, zusätzliches Nachtvisier. #K05078AI Zustand 1

## Langwaffen Schweden

### Strafregisterauszug

**40781** CHF 80.- 224825  
**Repetierbüchse, „Carl Gustafs Stads Gevärsfaktori 1923“, System 1896, Kal. 8x57IS.** LL 600mm, TL 1125. Brüniertes System, Zylinderverschluss, Standvisier, Perlkorn. Geölte Nussholzhalbschäftung, Fischhautverschnitt am Pistolengriff, Kolbenkappe und Pistolengriffabschluss aus schwarzem Kunststoff. Montierte Riemenbügel. #137860 Zustand 2

**40782** CHF 130.- 229315  
**Repetierbüchse, „Carl Gustafs Stads Gevärsfaktori 1902“, System 1896, Kal. 8x57IS.** Brüniertes System, Zylinderverschluss. LL 700mm, TL 1220, Standvisier, Perlkorn. Lackierte, glatte Nussholzhalbschäftung, eiserne Kolbenplatte, montierte Riemenbügel. #120803 Zustand 2



**40783** CHF 300.- 205547  
**Repetierbüchse, System Mauser 98, Husqvarna, Kal. 8x57IS.** LL 600mm, TL 1130mm, brüniertes System, Zylinderverschluss, Visier mit Stufenschieber, Perlkorn. Geölte Nussholzhalbschäftung, Pistolengriff und Vorderschaft mit Fischhautverschnitt, Pistolengriffabschluss und Kolbenkappe aus schwarzem Kunststoff, montierte Riemenbügel. #100838 Zustand 2

## Langwaffen Spanien

### Strafregisterauszug



**40784** CHF 800.- 235582  
**Bockdoppelflinte, F.S.C. Mod. 50-3, Kal. 12/70.** LL 710mm, TL 1155mm, Wechselchoke, ventilierte Laufschiene mit silbernem Perlkorn. Querriegelverschluss, polierte Stahlbasküle und Seitenplatten mit Rollgravur, Einabzug. Geölte Nussholzschäftung mit Fischhautverschnitt, ventilierte Gummikolbenkappe, montierte Riemenbügel. Linksseitig am oberen Lauf sind folgende Händleradressen eingraviert: „J. und L. Rutten, Herstal, Belgium RM 285“ und „B. Angerer Waffen, Davos“. #0634-95 Zustand 1



**40785** CHF 450.- 236447  
**Bockdoppelflinte, Laurona, Kal. 12/70.** LL 710mm, TL 1155mm, 1/1-1/2-Choke, ventilierte Laufschiene mit silbernem Perlkorn. Laufhakenverschluss, verchromte Stahlbasküle mit Rollgravur, Doppelabzug, der vordere ist auch als Einabzug verwendbar. Geölte Nussholzschäftung mit schottischer Fischhaut, ventilierte Gummikolbenkappe, montierte Riemenbügel. #113744 Zustand 1



**40786** CHF 90.- 235662  
**Perkussionsbüchse, Dikar Mountain Rifle, Kal. .45.** LL 810mm, TL 1122mm, brüniertes schwerer Achtkantlauf, Standvisier, Balkenkorn aus Messing. Flache, buntgehärtete Schlosplatte, Deutscher Stecher. Geölte, gebeizte Halbschäftung, Kolbenkappe, Vorderschaftabschluss und Abzugbügel aus Neusilber, hölzerner Ladestock. #89623787 Zustand 2

# Langwaffen USA

## Strafregisterauszug



**40787** CHF 800.- 212631  
**Bockdoppelflinte, Charles Daly Diamond Model 850, Kal. 12/70.** LL 760mm, TL 1180mm. Voll- und 3/4 Choke, Kerstenverschluss, Einabzug. Buntgehärtete Basküle mit schöner, feiner Rankengravur. Schmale ventilierte Laufschiene, weisses Kunststoffkorn und Hilfskorn. Lackierte, zweiteilige Nussholzschäftung mit Fischhautverschnitt, Pistolengriffabschluss aus schwarzem Kunststoff, Kolbenkappe aus Gummi. Hergestellt wurde die Flinte von Miroku in Japan. #175183 Zustand 1

**40788** CHF 120.- 233243  
**Bockbüchsenflinte mit Hahn, Savage 24P, Kal. 20/76 / .22LR.** LL 610mm, TL 1030mm, buntgehärtete Stahlbasküle, Keilverschluss. ZF Tasco 4x40, Klemmmontage. Zweiteilige, lackierte Schäftung, Pistolengriffabschluss und Kolbenkappe aus schwarzem Kunststoff. Montierte Riemenbügel. #C013902 Zustand 2

**40789** CHF 80.- 228655  
**Einlaufflinte, Harrington & Richardson Topper M 48, Kal. 410.** LL 710mm. Einfache Kipplauflinte mit aussenliegendem Hahn. Glatte Nussholzschäftung, schwarze Kolbenkappe aus Kunststoff. Basküle und Lauf fleckig! #ohne Zustand 2

**40790** CHF 150.- 226325  
**Repetierflinte, Mossberg Mod. 85D, Kal. 20/70.** LL 660mm, TL 1150mm, Zylinderverschluss, Kastenmagazin für zwei Patronen. Glatte, dunkel gebeizte Holzschäftung, Kolbenabschluss aus schwarzem Kunststoff. Brünierung am Verschlussgehäuse stark berieben. #110728 Zustand 2

**40791** CHF 180.- 221512  
**Hahndoppelflinte, Stevens Mod. 275, Kal. 12/70.** LL 810mm, TL 1230mm, Toplever, brünierte Stahlbasküle mit einfacher Rollgravur, Perlkorn aus Messing. Glatte Nussholzschäftung mit Reparaturstellen, rundem Pistolengriff, Kolbenabschluss aus schwarzem Kunststoff. Montierte Riemenbügel. Läufe weisen an der Mündung eine leichte Blähung auf! #A35873 Zustand 2

**40792** CHF 140.- 220347  
**Repetierbüchse, System Springfield 1917, Eddystone, Kal. 30-06.** LL 620mm, TL 1130mm. Brüniertes System, Zylinderverschluss. Standvisier mit zusätzlichem klappbarem Kimmenblatt, Perlkorn. Geölte Halbschäftung mit Fischhautverschnitt, eiserne Kolbenkappe, glatter Ledertragriemen. #635732 Zustand 2



**40793** CHF 650.- 236443  
**Repetierbüchse, Remington Mod. 700, Kal. .222Rem.** LL 550mm, TL 1050, Zylinderverschluss, ZF Redfield 6x-18x mit Parallaxverstellung. Lackierter Schaft aus American-Walnut, Kolbenkappe aus Gummi. #6712775 Zustand 1



**40794** CHF 600.- 233241  
**Repetierbüchse, Weatherby MK V, Kal. .378WeathMag. Brüniertes System, Zylinderverschluss mit 9 Verriegelungswarzen.** LL 660mm, TL 1195mm. Klappvisier, Perlkorn, auf dem Verschlussgehäuse Montagefüsse für eine Schwenkmontage. Sicherungsflügel rechtsseitig am Schösschen. Geölte Nussholzhalbschäftung, Pistolengriff- und Vorderschaftabschluss aus dunklerem Holz, Fischhautverschnitt, ventilierte Gummikolbenkappe. Geflochtener Ledertragriemen. #H84340 Zustand 1

**40795** CHF 400.- 233244  
**Repetierbüchse, Remington 700, Kal. 6mmRem.** LL 550mm, TL 1080mm. Brüniertes System, Zylinderverschluss, ZF Zeiss Diatal-Z, 8x56, Schwenkmontage. Lackierte Nussholzhalbschäftung mit Monte-Carlo-Schaft. Pistolengriff und Vorderschaft mit schottischer Fischhaut. Vorderschaft- und Pistolengriffabschluss aus schwarzem Kunststoff. Ventilierter Gummikolbenkappenüberzug. #A6548550 Zustand 1



**40796** CHF 1800.- 235919  
**Repetierbüchse, Remington Mod. 700 Stainless, Kal. .223Rem.** LL 550mm, TL 1050, Zylinderverschluss, dicker Lauf mit Mündungsbremse. ZF Zeiss Diavari-ZM, 1.5-6x42. Grünlich-schwarzer Kunststoffschäft, Kolbenkappe aus Gummi. Bedienungsanleitung, Mutter zur Abdeckung des Laufgewindes bei demontierter Mündungsbremse. #S6779337 Zustand neuwertig

**40797** CHF 600.- 228544  
**Repetierbüchse, Sauer Weatherby Europa MKV, Kal. 8x68S.** RL 70cm lang, integrierte Mündungsbremse, Lauf innen blank. Deutscher Stecher. Holzschäftung aus Nussholz mit Monte-Carlo-Schaft, Gummikolbenkappe und Fischhautverschnitt. Waffe ist mit Sockeln für ZF-Einhakmontage versehen. Der Lauf ist „Zimmermann Waffen, Luzern“ beschriftet. Ledertragriemen. #P26544 Zustand 1



**40798** CHF 500.- 213028  
**Perkussionsbüchse, Austin & Hallek, Kal. 50.** LL 700mm, TL 1210mm, brüniertes System, hintere Hälfte des Laufes achtkantig, Rest rund. Die Waffe hat einen Zylinderverschluss wie eine moderne Büchse, jedoch kann von hinten lediglich das Perkussionszündhütchen gesetzt werden. Der Lauf muss konventionell von vorne geladen werden. Mikrometervisierung, Perlkorn. Aufgeschraubte Montageschienen für ZF. Geölte Nussholzschäftung mit Fischhautverschnitt, Pistolengriff mit schwarzem Kunststoffabschluss, Kolbenkappe aus Gummi, runde Kolbenbacke. Eiserner Ladestock mit Messingdopper. #0001581 Zustand 1

# Langwaffen USA

## Waffenerwerbschein

**40799** CHF 280.- 236328  
**Vorderschaftrepetierflinte, Remington 870 Magnum, Kal. 12/76.** LL 460mm, TL 970, brüniertes Ganzstahlgehäuse, Druckknopfsicherung im Abzugsbügel, Perlkorn aus Messing. Geölter Schaft aus Nussholz mit ventilierter Kolbenkappe aus Gummi. Vorderschaft mit Querrillen, Originalschachtel. #456385 Zustand neuwertig.



**40800** 100.00 236104  
**Vorderschaftrepetierflinte, Mossberg 500A, Kal. 12/76.** LL 360mm, TL 570mm, Gehäuse aus schwarz eloxiertem Leichtmetall. Schiebesicherung auf dem Gehäuserücken, lauflanges Magazin. Pistolengriff und Vorderschaft aus schwarzem Kunststoff. #L518772 Zustand 1



**40801** CHF 180.- 236105  
**Vorderschaftrepetierflinte, Remington 870 Express Magnum, Kal. 12/76.** LL 510mm, TL 1030mm. Phosphatiertes Stahlgehäuse, Standvisier, Perlkorn. Montiertes Rotpunkt-Zielgerät „Mirage“ ADCO. Geölte Nussholzschäftung, Buckelschaft, Pistolengriff und Vorderschaft mit Fischhautmuster, Gummikolbenkappe, Magazin halblang. #A670247M Zustand neuwertig

**40802** CHF 600.- 235935  
**Vorderschaftrepetierflinte, Mossberg 590A1, Kal. 12/76.** LL 360mm, TL 860mm. Verschlussgehäuse aus Leichtmetall, schwarz eloxiert, Lauf und Röhrenmagazin parkerisiert, Schiebesicherung auf dem Kolbenhals. Verstellbarer Diopter, Rampenkorn mit roter Kunststoffeinlage. Schwarze Kunststoffschäftung mit Kolbenkappe aus Gummi. Auf der rechten Kolbenseite befindet sich ein Fach für Reservepatronen. Die Waffe wird vielseitig beim US-Militär und Polizei verwendet. #P357172 Zustand neuwertig

**40803** CHF 250.- 235661  
**Vorderschaftrepetierflinte, Remington 870 Express Magnum, Kal. 12/76.** LL 500mm, TL 1030mm, schwarz phosphatiertes Stahlsystem, Standvisier, Perlkorn. Röhrenmagazin 300mm lang. Geölte Nussholzschäftung, Pistolengriff und Vorderschaft mit Fischhautmuster, Kolbenkappe aus Gummi. #A423162M Zustand 1

**40804** CHF 600.- 235936  
**Vorderschaftrepetierflinte, Winchester 1200 Police, Kal. 12/76.** LL 460mm, TL 990mm, Gehäuse aus Leichtmetall, matt eloxiert, die restlichen Waffenteile verchromt. Brünierte, umklappbare Kimme, Perlkorn, Druckknopfsicherung im Abzugsbügel. Deutscher Beschuss. Geölte Nussholzschäftung mit ventilierter Gummikolbenkappe. Vorderschaft mit Querrillen. #L1323103 Zustand 1



**40805** CHF 400.- 235937  
**Vorderschaftrepetierflinte, Ithaca Mod. 37 Featherlight, Kal. 12/70.** LL 520mm, TL 1005mm, Stahlgehäuse, matt verchromt. Perlkorn, Druckknopfsicherung im Abzugsbügel. Geölte Nussholzschäftung mit ventilierter Gummikolbenkappe. Vorderschaft mit Querrillen. Schwarzer, textiler Tragriemen. Diese Waffe kann bei durchgezogenem Abzug repetiert werden wobei sich nach jedem Repetiervorgang ein Schuss löst! #371741099 Zustand 1



**40806** CHF 300.- 235938  
**Vorderschaftrepetierflinte, Remington 870, Kal. 12/70.** LL 500mm, TL 1030mm, brüniertes Stahlsystem, Standvisier, Perlkorn. Röhrenmagazin. Nussholzschäftung, Pistolengriff und Vorderschaft mit Fischhautmuster, Kolbenkappe aus Gummi. #V549146V Zustand 1



**40807** CHF 400.- 235941  
**Vorderschaftrepetierflinte, Mossberg 500A, Kal. 12/76.** LL 610mm, TL 1110mm, schwarzes, eloxiertes Gehäuse aus Leichtmetall, Röhrenmagazin 38cm lang, Lauf mit Drall. Sicherungsschieber auf dem Gehäuserücken. Silberfarbenes Zielgerät Tasco „Red Point“ montiert, glatte Nussholzschäftung, Vorderschaft mit Fischhautmuster. Ventilierter Kolbenkappe aus Gummi. #K42373 Zustand 1

**40808** CHF 350.- 235947  
**Vorderschaftrepetierflinte, Mossberg 500E, Kal. .410.** LL 480mm inkl. Mündungsbremse, TL 950mm. Gehäuse aus schwarz eloxiertem Leichtmetall, Schiebesicherung auf dem Gehäuserücken, Perlkorn aus Messing. Kolben wie Vorderschaft aus anthrazitfarbigem Kunststoff, Vorderschaft als Pistolengriff ausgebildet, ventilierter Kolbenkappe aus Gummi. Mündungsbremse mit vier Querschlitzern auf der Oberseite. #K784819 Zustand 1



**40809** CHF 350.- 235948  
**Vorderschaftrepetierflinte, Mossberg 500E, Kal. .410.** LL 480mm inkl. Mündungsbremse, TL 950mm. Gehäuse aus schwarz eloxiertem Leichtmetall, Schiebesicherung auf dem Gehäuserücken, Perlkorn aus Messing. Kolben wie Vorderschaft aus anthrazitfarbigem Kunststoff, Vorderschaft als Pistolengriff ausgebildet, mit integriertem Laser. Ventilierter Kolbenkappe aus Gummi. Mündungsbremse mit vier Querschlitzern auf der Oberseite. #K855634 Zustand 1



**40810** CHF 500.- 235951  
**Vorderschaftrepetierflinte, Mossberg Bullpup, Kal. 12/76.** LL 470mm, TL 735mm, schwarzes eloxiertes Gehäuse aus Leichtmetall, Röhrenmagazin. Sicherungsflügel im Abzugsbügel. Das ganze System ist von einer Kunststoffschäftung ummantelt, somit liegt das Verschlussgehäuse im Kolben. Pistolengriff und Vorderschaft mit Pistolengriff bestehen ebenfalls aus schwarzem Kunststoff. Die Waffe ist mit einem Koffergriff ausgestattet, in welchem die Visierung integriert ist. #J930561 Zustand 1

**40811** CHF 200.- 233753  
**Vorderschaftrepetierflinte, Winchester Mod. 12, Kal. 12/76.** Brüniertes Stahlgehäuse, teils stark berieben. LL 730mm, L 1200mm. Magazinrohrlänge 500mm. Der Lauf ist mit einem Compensator „Cutts“ von Lyman versehen. Geölter, glatter Nussholzkolben, Vorderschaft mit Querrillen. Kolben mit Gummiabschluss. #890261 Zustand 2



**40812** CHF 1200.- 233330  
**Selbstladebüchse FOX TAC1 Police-Carbine Kal. .45ACP.** Linksseitige Herstellerbeschriftung: „FOX CARBINE 45ACP/9mmP TRI-C CORP. Meriden. Conn. USA Patented“. Dieses Selbstladegewehr mit zuschiessendem Verschluss ist stilistisch an die Thompson angelehnt. Der 43cm-lange Lauf ist mit Kühlrippen, einer integrierten Mündungsbremse und einem hölzernen Handgriff versehen. Verschlussgehäuse und Verschluss sind mattschwarz brüniert, das Griffstück besteht aus mattschwarz eloxiertem Aluminium, der Griff und der Kolben sind aus lackiertem amerikanischem Nussholz. Als Besonderheit der Konstruktion von Gerard Jerry Fox ist insbesondere das 3-fache Sicherungssystem anzusehen: 1. Manuelle seitliche Sicherung. 2. Handballensicherung 3. Dreifaches Kombinationszahlenschloss (Werkseinstellung 000) wie bei einem Fahrradschloss! Dies sollte bei einem Diebstahl die weitere Verwendung der Waffe verhindern (Anmerkung: meine Tochter konnte schon mit 3 Jahren solche Zahlenschlösser innerhalb von Minuten knacken!) Des Weiteren ist unterhalb des Visieres der Schriftzug „THINK“ eingraviert und mit roter Farbe ausgelegt, um die Sicherheit weiter zu erhöhen... Als Bonus wurde vom Hersteller die Möglichkeit angeboten, im Hinterschaft eine Batterie zu deponieren, welche dann mit einem speziellen Schlagstock gekoppelt werden konnte, der auch Elektroschocks austeilen konnte (Dieses Feature ist nicht im Lieferumfang enthalten und uns nur in der Beschreibung und einer Abbildung überliefert, welches den Erfinder im Elvis-Kostüm bei der Handhabung zeigt). Der Polizei ist die Einführung dieser Waffe gottseidank erspart geblieben, die Produktion wurde nach wenigen Exemplaren eingestellt. Ein waffentechnisches Kuriosum (oder Monstrum??) Der Foxcarbine verwendet normale US-M3 Magazine. #000246 CHF 800.- Zustand 1

**40813** CHF 800.- 236319  
**Selbstladebüchse COLT AR15 SP1, Kal. .223.** LL 540mm inkl. Mündungsbremse, TL 990mm. Gasdrucklader mit Drehwarzenverriegelung. Klappdiopter im Traggriff integriert, schwarzer textiler Tragriemen. Zivile Version des amerikanischen M16, als Halbautomat gebaut, schwarze Kunststoffschäftung. #SP61202 Zustand neuwertig

**40814** CHF 800.- 236320  
**Selbstladebüchse COLT AR15 Sporter Match HBAR, Kal. .223.** LL 540mm inkl. Mündungsbremse, TL 1000mm. Gasdrucklader mit Drehwarzenverriegelung. Klappdiopter im Traggriff integriert, ZF Wega Sport, 4x21, schwarzer textiler Tragriemen. Zivile Version des amerikanischen M16, als Halbautomat gebaut, schwarze Kunststoffschäftung. #MH048098 Zustand neuwertig

**40815** CHF 350.- 234728  
**Selbstladebüchse, 30M1 Carbine, „Underwood“, Kal. .30Carbine.** Gasdrucklader, System überbrüniert. Schwarzer Webriemen, 15-schüssiges Magazin. #1612232 Zustand 2



**40816** CHF 800.- 236100  
**Selbstladebüchse COLT AR15 Sporter Competition HBAR, Kal. .223.** LL 540mm inkl. Mündungsbremse, TL 1000mm. Gasdrucklader mit Drehwarzenverriegelung. Klappdiopter im Traggriff integriert, schwarzer textiler Tragriemen. Zivile Version des amerikanischen M16, als Halbautomat gebaut, schwarze Kunststoffschäftung. #CH016601 Zustand neuwertig

**40817** CHF 800.- 236101  
**Selbstladebüchse COLT AR15 Sporter Lightweight Kal. .223.** LL 440mm inkl. Mündungsbremse, TL 905mm. Gasdrucklader mit Drehwarzenverriegelung. Klappdiopter im Traggriff integriert. Zivile Version des amerikanischen M16, als Halbautomat gebaut, schwarze Kunststoffschäftung. #SL022208 Zustand neuwertig



**40818** CHF 120.- 232635  
**Selbstladebüchse, Marlin Model 70PSS „Papoose“ Kal. .22LR.** LL 42cm, L 89.5cm. Verschlussgehäuse aus Aluminium, blank, restliche Metallteile stainless-steel. Schwarzer Kunststoffschaft. Lauf ist mit einer Überwurfmutter befestigt und kann mit wenigen Handgriffen demontiert werden. Visier mit Stufenschieber, schwarzes Perlkorn, Korntunnel. Rote Aufbewahrtasche aus Stoff mit aufgedrucktem Marlin-Logo und Bedienungsanleitung. #05210499 Zustand 1



**40819** CHF 450.- 236973  
**Selbstladebüchse, Ruger Mini 14 SS, Kal. .223Rem.** LL 470mm, TL 95cm. Stainless steel, Gasdrucklader mit Drehwarzenverriegelung. Geölte glatte Nussholzschaftung, Vorderschaftoberteil aus schwarzem Kunststoff. #187-67432 Zustand 1

40820 CHF 120.- 236974  
**Selbstladebüchse, Marlin 60, Kal. .22LR.** LL 560mm, TL 1040mm. Masseverschluss, Gehäuse aus geschwärztem Nichteisenmetall, lauflanges Röhrenmagazin. Einfaches Federvisier mit Blockkorn. Lackierter, glatter Buchenschaft. #13482600 Zustand 1

40821 CHF 100.- 235659  
**Selbstladebüchse, Remington Speedmaster 552, Kal. .22LR.** LL 580mm, TL 1060mm, schwarz eloxiertes Leichtmetallgehäuse. Röhrenmagazin, Federvisier mit Stufenschieber, Perlkorn. ZF P&G, 3-7x40 mit Klemmmontage. Helle, lackierte Nussholzschäftung, Kolbenkappe aus schwarzem Kunststoff. #1839446 Zustand neuwertig

40822 CHF 150.- 234096  
**Selbstladebüchse, AR7, Henry Survival, Kal. .22LR.** Lauflänge 41cm. Sehr leichtes, in mehrere Teile zerlegbares Gewehr. Das Verschlussgehäuse, Lauf und Reservemagazin können im hohlen Kunststoffschäft versorgt werden. Die Metallteile sind matt grau gespritzt, der Schaft ist grau lackiert. #U.S.3050 Zustand neuwertig



40823 CHF 1300.- 236246  
**Selbstladebüchse, Armalite AR 180, gefertigt bei Sterling/GB, Kal. .223.** LL 300mm inkl. Feuerscheindämpfer, TL 795mm, aufschliessender Gasdrucklader mit Drehverriegelung. Gehäuse aus gepresstem Stahlblech, brüniert. Sicherungshebel beidseitig bedienbar. Klappbarer Diopter, Korn mit Backe. Vorderschaft, Pistolengriff und Kolben aus schwarzem Kunststoff, Bajonetthalterung. Kolben seitlich umklappbar. #SS301 Zustand 1

40824 CHF 100.- 237053  
**Selbstladebüchse Winchester Mod.74, Kal. .22LR.** Masseverschluss mit hinten liegendem Spannhebel, Röhrenmagazin im Hinterschaft, Schiebesicherung quer oben auf dem Verschlussgehäuse. LL 550mm, TL 1070mm, brünierte Metallteile, glatter, lackierter Schft aus amerikanischem Nussholz. #235184 Zustand 1

40825 CHF 200.- 236250  
**Selbstladebüchse, Marlin Mod. 9, Kal. 9mmPara.** LL 41.5cm, TL 90.5cm. Feder-/Masseverschluss, Verschlussgehäuse Stahl, brüniert. Abzuggehäuse aus schwarzem Kunststoff. Lackierter Hartholzschäft mit Gummikolbenkappe. #13803069 Zustand 1



40826 CHF 500.- 237080  
**Unterhebelrepetierbüchse, Winchester 1894, hergestellt 1926, Kal. .30WCF.** LL 660mm, TL 1120mm, Stahlgehäuse, achtkantiger Lauf, Buckhornvisier mit Stufenschieber, Silberpunktkorn. Lauflanges Röhrenmagazin, Schäftung aus amerikanischem Nussbaum, eiserne Kolbenkappe. Der Kasten ist blank, die Brünerung des Laufes stark berieben. #991887 Zustand 2

40827 CHF 500.- 237083  
**Unterhebelrepetierbüchse, Winchester 1894, Buffalo Bill Carbine, Kal. .30-30,** LL 505mm, TL 980mm, Schwarz verchromtes Stahlgehäuse mit Gravur: Links „Buffalo Bill“, auf dem Kastenschwanz „W.F.Cody Chief of Scouts“. Brüniertes achtkantiger Lauf mit Gravur: „Buffalo Bill Commemorative“, Visier mit Stufenschieber, Silberpunktkorn. Lauflanges Röhrenmagazin, lackierte Schäftung aus amerikanischem Nussbaum mit eingelassenem Medaillon, vernickelte Kolbenkappe und Vorderschaftabschluss. #WC8121 Zustand neuwertig



40828 CHF 400.- 237087  
**Unterhebelrepetierbüchse, Winchester 1894, Kal. 32-40.** Versilbertes, graviertes Stahlgehäuse, linksseitig mit Postkutschen-/rechtsseitig mit Reiter- und Rankenmotiven, LL 470mm, TL 920mm. Buckhornvisier mit Stufenschieber, Blockkorn mit Balkenkorn. Lauflanges Röhrenmagazin, Magazin und Lauf brüniert, links am Gehäuse Sattelring. Matt lackierte Nussholzschäftung mit Fischhautverschnitt, eiserne Kolbenkappe. Auf der rechten Kolbenseite ist ein Medaillon von 40mm Durchmesser eingelassen, „John Wayne“ darstellend. #JW23391 Zustand neuwertig

40829 CHF 380.- 237088  
**Unterhebelrepetierbüchse, Winchester 1894, Cherokee Carbine, Kal. 33-30.** Vergoldetes, graviertes Stahlgehäuse, linksseitig mit Trailwagen und Indianer, rechtsseitig mit einem Häuptling dekoriert. LL 510mm, TL 970mm. Buckhornvisier mit Stufenschieber, Balkenkorn. Lauflanges Röhrenmagazin, Magazin und Lauf brüniert, links am Gehäuse Sattelring. Matt lackierte glatte Nussholzschäftung, eiserne Kolbenkappe. Auf der rechten Kolbenseite ist ein Medaillon von 40mm Durchmesser eingelassen, einen Indianer darstellend. Auf der Schaftunterseite befindet sich ein Klappdeckel-Schaftmagazin für 4 Patronen. #CK02569 Zustand neuwertig

40830 CHF 220.- 236302  
**Unterhebelrepetierbüchse, Winchester 1894, Kal. .44Mag.** Brüniertes Stahlsystem, LL 510mm, TL 970mm. Verstellbares Visier mit Stufenschieber, Blockkorn, Korntunnel. Lauflanges Röhrenmagazin, glatte, geölte Nussholzschäftung, Kolbenkappe aus schwarzem Kunststoff. #3949287 Zustand 1



40831 CHF 240.- 235758  
**Unterhebelrepetierbüchse, Winchester 1894, Kal. 32WinSpec.** Brüniertes Stahlsystem, LL 510mm, TL 960mm. Verstellbares Visier mit Stufenschieber, Blockkorn. Lauflanges Röhrenmagazin, glatte, geölte Nussholzschäftung, eiserne Kolbenkappe. #3317254 Zustand 1

40832 CHF 100.- 234447  
**Unterhebelrepetierbüchse, Winchester Model 150, Kal. 22LR.** LL 510mm, TL 995mm, schwarz eloxiertes Leichtmetallgehäuse, lauflanges Röhrenmagazin, Federvisier mit Stufenschieber, Perlkorn. Zweiteilige, glatte Nussholzschäftung, Kolbenkappe aus schwarzem Kunststoff, montierte Riemenbügel. Mit dieser Waffe können wahlweise Patronen .22short, .22long oder .22LR verschossen werden. #B1211112 Zustand 2

**40833** CHF 400.- 235795  
**Unterhebelrepetierbüchse, Winchester 1894, Kal. 30-30.** LL 505, TL 960mm, brüniertes Ganzstahlsystem, Rundlauf, Buckhornvisierung mit Stufenschieber, Perlkorn. Lackierte, glatte Nussholzschäftung, eiserne Kolbenkappe. #2251794 Zustand 1



**40834** CHF 600.- 235796  
**Unterhebelrepetierbüchse, Winchester 1894, Kal. .44Win.** Vergoldetes Stahlsystem, Seitenflächen versilbert mit Lasergravuren, Indianermotiven und dem Brustbild von General Custer. LL 410mm, TL 860mm. Verstellbares Visier mit Stufenschieber, Blockkorn. Lauflanges Röhrenmagazin brüniert, Lauf mit Goldbeschriftung, links „Little Big Horn“ und rechts „Custers last Stand“. Glatte, geölte Nussholzschäftung, verziert mit vergoldeten Nägeln, vergoldete Kolbenkappe. Die Waffe weist einen vergrößerten Repetierhebel auf, wie die Sonderausführung „John Wayne“! Rechts im Kolben eingelassen ist ein Medaillon mit der Inschrift: „chief crazy horse, united sioux tribes“. Rechts am Verschlussgehäuse ist ein Sattelring eingeschraubt. Von dieser Büchse wurden 300 Stück hergestellt, dies ist die Nr. 030! #6207631 Zustand neuwertig

**40835** CHF 400.- 235797  
**Unterhebelrepetierbüchse, Winchester 1894, Kal. 32-40.** Versilbertes, graviertes Stahlgehäuse, linksseitig mit Postkutschen-/rechtsseitig mit Reiter- und Rankenmotiven, LL 470mm, TL 920mm. Buckhornvisier mit Stufenschieber, Balkenkorn. Lauflanges Röhrenmagazin, Magazin und Lauf brüniert, links am Gehäuse Sattelring. Matt lackierte Nussholzschäftung mit Fischhautverschnitt, eiserne Kolbenkappe. Auf der rechten Kolbenseite ist ein Medaillon von 40mm Durchmesser eingelassen, „John Wayne“ darstellend. Lederscabbard von Bruno. #JW26703 Zustand neuwertig



**40836** CHF 700.- 235803  
**Unterhebelrepetierbüchse, Winchester 1892, Kal. .44-40.** Achtkantlauf, LL 510mm, TL 950mm, Buckhornvisier mit Stufenschieber, Dachkorn. Lauflanges Röhrenmagazin, glatte, lackierte Nussholzschäftung, stark gebogene Kolbenkappe aus Eisen. Herstellungsjahr 1905! Die Metallteile weisen eine altersbedingte Patina auf. #342524 Zustand 2



**40837** CHF 650.- 235804  
**Unterhebelrepetierbüchse, Winchester 1892, Kal. .25-20.** Achtkantlauf, LL 610mm, TL 1050mm, verstellbares Visier mit Stufenschieber, Messingkorn. Lauflanges Röhrenmagazin, glatte, lackierte Nussholzschäftung, stark gebogene Kolbenkappe aus Eisen. Herstellungsjahr 1908! Die Metallteile sind stark berieben, der Kolben weist im Bereiche des Rückens Risse auf! #507474 Zustand 2

**40838** CHF 320.- 234491  
**Unterhebelrepetierbüchse, Winchester Mod. 1894, Kal. 30-30.** Brüniertes Stahlgehäuse, LL 500mm, TL 960mm, Buckhornvisier mit Stufenschieber, Perlkorn. Glatte geölte Nussholzschäftung, Kolbenkappe aus schwarzem Kunststoff. #163260 Zustand neuwertig

**40839** CHF 400.- 232961  
**Unterhebelrepetiergewehr, Winchester 94, „Sheriff Bat Masterson“, Kal. 30-30,** LL 50cm, graviertes Systemkasten und Laufbänder versilbert, Walnuss-Schäftung, im Kolben ist ein Medaillon mit dem Konterfei Bat Mastersons eingelassen, in originaler Cardboard-Box. #BM2002 Zustand neuwertig

**40840** CHF 400.- 232962  
**Unterhebelrepetierbüchse, Winchester 1894, Kal. 32-40.** Versilbertes, graviertes Stahlgehäuse, linksseitig mit Postkutschen-/rechtsseitig mit Reiter- und Rankenmotiven, LL 470mm, TL 920mm. Buckhornvisier mit Stufenschieber, Balkenkorn. Lauflanges Röhrenmagazin, Magazin und Lauf brüniert, links am Gehäuse Sattelring. Matt lackierte Nussholzschäftung mit Fischhautverschnitt, eiserne Kolbenkappe. Auf der rechten Kolbenseite ist ein Medaillon von 40mm Durchmesser eingelassen, „John Wayne“ darstellend. In originaler Cardboard-Box. #JW22957 Zustand neu



**40841** CHF 800.- 233824  
**Unterhebelrepetierbüchse, Winchester Mod. 1873, Kal. 44WCF.** Brüniertes Stahlgehäuse, Rundlauf, LL 505mm, TL 970mm, umklappbares Leitervisier, Sattelring. Glatte Nussholzschäftung, eiserne Kolbenkappe mit Fach. Halblanges Röhrenmagazin. Die Waffe wurde im Laufe der Jahre aufgerüstet, neu brüniert, Schäftung lackiert. Die Brünierung weist leichten Flugrost auf. #287613B Zustand 2



**40842** CHF 400.- 233827  
**Unterhebelrepetierbüchse, Winchester 1894 Carbine, Kal. 25-35WCF.** 20“-Rundlauf, Magazinrohr mündungslang, Leitervisier (Höhenschieber fehlt), Perlkorn. Schäftung aus amerikanischem Nussholz, lackiert, eiserne Kolbenkappe, Riemenbügel an Schaft und Vorderband. Die Schäftung weist diverse Schläge und Kratzer auf. Die Metallteile stark berieben. Baujahr 1908 #476782 Zustand 2

**40843** CHF 1600.- 233829  
**Unterhebelrepetiergewehr Browning Mod. 71 High grade, Kal. .348Win.** LL 24“ Rundlauf mit Buckhornvisierung, halblanges Magazinrohr, graviertes, heller Stahlkasten mit Goldeinlagen. Lackierter Luxuschaft aus gut gemasertem American-Walnut, Stahlkolbenkappe mit Fischhautmuster. #01002PR6C7 Zustand 1

**40844** CHF 300.- 237050  
**Unterhebelrepetierbüchse, Winchester 1894, hergestellt 1913, Kal. .30WCF.** LL 510mm, TL 960mm, Stahlgehäuse, runder Lauf, Visier mit Stufenschieber, Dachkorn. Lauflanges Röhrenmagazin, Schäftung aus amerikanischem Nussbaum, eiserne Kolbenkappe. Die Metallteile sind blank, berieben, rostnarbig, der Auszieher ist unsachgemäss ersetzt. #723161 Zustand 3

**40845** CHF 700.- 237051  
**Unterhebelrepetierbüchse, Winchester 1892 Rifle, Kal. .44-40.** Rundlauf, LL 615mm, TL 1060mm, Buckhornvisier mit Stufenschieber, Dachkorn. Lauflanges Röhrenmagazin, glatte, geölte Nussholzschaftung, stark gebogene Kolbenkappe aus Eisen. Herstellungsjahr 1906, die Metallteile weisen eine starke Patina auf. #434100 Zustand 2



**40846** CHF 360.- 237054  
**Unterhebelrepetierbüchse, Winchester 1894, Jubiläumsausführung zu Ehren von Oliver F. Winchester, 1810-1890, Kal. .38-55.** Verschlussgehäuse, Repetierhebel und Vorderschaftabschluss sind vergoldet. Das Verschlussgehäuse weist linksseitig Gravuren des Werksgebäudes und Arabesken auf, rechtsseitig sind Indianer, ein Schütze und ebenfalls Arabesken graviert. Achtkantlauf, LL 610mm, TL 1080mm. Schmetterlingsvisier, Dachkorn. Lackierte Nussholzschaftung mit Fischhautverschnitt, brünierte Kolbenplatte. #OFW1829 Zustand 1



**40847** CHF 700.- 235890  
**Unterhebelrepetierbüchse, Winchester 1894, hergestellt 1898, Kal. .30WCF,** LL 660mm, TL 1120mm, Stahlgehäuse, achtkantiger Lauf, Buckhornvisier mit Stufenschieber, Dachkorn. Lauflanges Röhrenmagazin, Schäftung aus amerikanischem Nussbaum, eiserne Kolbenkappe. Die Metallteile sind völlig blank, die Waffe weist altersbedingte Gebrauchsspuren auf! #181660 Zustand 2



**40848** CHF 200.- 229429  
**Selbstladeflinte, Winchester M 59 WIN-LITE, Kal.12/70.** Extra leichte, innovative halbautomatische Jagdflinte, der 63cm-lange Lauf besteht aus einer schwarz laminierten, fiberglasumwickelten dünnen Stahlseele (laut zeitgenössischem Winchester-Inserat ist jeder Lauf mit 500 Meilen Laminat umspinnen!!) und ist an der Mündung mit dem „VERSALITE“-Choke- und Mündungsbremssystem versehen. Es war übrigens die erste Winchester-Flinte mit Wechselchokesystem, einer Erfindung, die heute Standard bei jedem Flintenhersteller ist! Das Verschlussgehäuse ist aus schwarz eloxiertem, hochfestem Flugzeugaluminium hergestellt, die Seitenflächen mit sehr einfachen, panagrafierten Gravuren versehen. Der Pistolengriffschäftung und der Vorderschaft sind aus amerikanischem Walnussholz und mit handgeschnittener Fischhaut, die originale Kolbenkappe trägt den Winchester-Schriftzug. #34561 Zustand 1



**40849** CHF 680.- 222617  
**Selbstladebüchse, Ruger Mini-14, Kal. .223Rem.** LL 470mm, TL 945mm. Gasdrucklader mit Drehwarzenverriegelung. System brüniert, Diopter und Balkenkorn. Glatte, geölte Nussholzschaftung. Reservemagazin. #185-47626 Zustand 1

**40850** CHF 300.- 211011  
**Unterhebelrepetiergewehr, Savage Mod. 1899, Kal. .303Sav.** RL 66cm lang. Integriertes 5-schüssiges Trommelmagazin mit Patronenanzeige. Brüniertes System, Schiebevisier. Geölter Nussholzschaft. #76849 Zustand 2



**40851** CHF 800.- 221741  
**Vorderschaftrepetiergewehr, Colt Lightning, Kal. .38-40.** Gefertigt 1888. Rundlauf 66cm lang. System brüniert, teils etwas fleckig. Schiebevisier, Nussholzschaft mit konkaver, eiserner Kolbenkappe, Vorderschaft mit Fischhautverschnitt. Lauflanges Magazinrohr. Laufadresse: „Colt's Pt. F.A.Mfg. Co. Hartford Ct. USA“, Patented May 29. Sept. 18. 83 May 20. 85 June 16. 86 Feb 22. 87“. #44791 Zustand 2

## Ordonnanz Argentinien

### Waffenerwerbschein

**40852** CHF 220.- 235985  
**Pistole, FM Hi Power, Mod. 90, Kal. 9mmP.** Syncoritebeschichtete Ganzstahlwaffe mit SA-Abzug, 13-schüssig. Kimme seitlich eingeschlaucht. Kimme und Korn mit weissen Punkten versehen. Schwarze Gummigriffschalen mit Fingermulden und Fischhautmuster. Originalschachtel mit Putzstock und Bedienungsanleitung. Hier handelt es sich um die argentinische Lizenzfertigung durch „Fabricaciones Militares“ der Pistole FN HP. #391989 Zustand neu

## Ordonnanz Belgien

### Waffenerwerbschein

**40853** CHF 120.- 233572  
**Repetierbüchse, FN Mauser 98, Kal. 30-06.** Metallteile matt brüniert, lackierte Schäftung. Die Kammerhülse wurde überschlifften, das Staatswappen entfernt. Gerader Kammerstengel, Leitkurvenvisier einstellbar bis 1900m. Ledertragriemen. Putzstock fehlt. #13512 Zustand 1



**40854** CHF 500.- 236304  
**Selbstladebüchse, FN FAL 50-00, Kal. 308Win.** Werkshalbautomat, LL 620mm inkl. Mündungsbremse, TL 1140mm. Verschlussgehäuse aus Stahl, schwarz suncoritebeschichtet, Gasdrucklader mit zweiteiligem Kippverschluss. Diopter einstellbar 300-600m, Blockkorn. Schaft und Vorderschaft aus Holz, Pistolengriff aus schwarzem Kunststoff, Mündungsbremse mit 5 Längsschlitzen. Aufklappbarer Traggriff und montierte Riemenbügel. #965 Zustand 2

## Ordonnanz Brasilien

### Waffenerwerbschein

**40855** CHF 600.- 230174  
**Repetiergewehr DWM Mod 1908 Kal. 7x57.** Auf der blank polierten Hülse das brasilianische Staatswappen, seitlich Standardfirmierung DWM. Spiegelblanker Lauf, vollständige Originalbrünierung, neuwertiger Nussholzschäft mit Lagerspuren. Originaler Ledertragriemen und Mündungsschoner. #B8788  
Zustand 1



**40856** CHF 850.- 236118  
**Repetiergewehr DWM Mod 1908 Kal. 7x57.** Auf der blank polierten Hülse das brasilianische Staatswappen, seitlich Standardfirmierung DWM. Spiegelblanker Lauf, vollständige Originalbrünierung, neuwertiger Nussholzschäft. Nummerngleiches Bajonett „Simson & Co Suhl“, Ledertragriemen und Mündungsschoner. #B5900  
Zustand neuwertig

**40857** CHF 80.- 229080  
**Militärgewehr, Mauser, brasilianische Ord. 1908, Kal. 7x57.** Fertigung DWM 1909. LL 73cm. Metallteile mehrheitlich blank, teils mit altersbedingter Patina überzogen. Das brasilianische Wappen ist stark überschliffen worden. Dachkorn und Schiebvisier. Nussholzschäftung mit starken Gebrauchsspuren. Eiserne Kolbenkappe. #625  
Zustand 2



**40858** CHF 280.- 236880  
**Revolver, S&W Hand Ejector, Modelo 1937, Kal. .45ACP.** Polierte und brünierte Ganzstahlwaffe mit 6“-Lauf, feste Visierung, rechtsseitig auf der Revisionsplatte ist das brasilianische Staatswappen eingepägt. 1937 orderte Brasilien 25000 Stk dieser Revolver in Anlehnung an das US Mod.1917. Es konnten sowohl Patronen .45ACP mit Halbmondclips als auch .45AutoRim verschossen werden. Holzgriffschalen mit Fischhaut und S&W-Medaillon, Fangschnurbügel am unteren Griffende. #191241  
Zustand 2

## Ordonnanz Chile

### Waffenerwerbschein

**40859** CHF 300.- 236855  
**Pistole, Chil. Ord. Steyr 1912 Mod. 1911, Kal. 9mmSteyr.** Durch die Waffenfabrik Steyr gefertigte Waffe mit Drehlaufverriegelung. Linksseitig auf dem Schlitten chilenisches Staatswappen, rechts „Ejercito de Chile“. Guter Lauf, in allen Teilen nummerngleiche Waffe mit sehr gut erhaltener Streichbrünierung. Holzgriffschalen mit Fischhaut. #2254B  
Zustand 1



**40860** CHF 480.- 236116  
**Repetierbüchse, Karabiner 98, Mod. 1935, Chile, Kal. 7x57mm.** LL 560mm, TL 1065mm, Zylinderverschluss, gebogener Kammerbügel. System brüniert, Leitkurvenvisier, einstellbar bis 1400m, Dachkorn mit Kornbacken. Auf der Kammerhülse: zwei gekreuzte Gewehre und folgende Inschrift: „Chile Orden y Patria“ und „Modelo 1935“. Nussholzschäftung mit eiserner Kolbenkappe, links am Kolben ist das chilenische Staatswappen und 1936 eingepägt. Seitlicher Ledertragriemen, Putzstock. #4355746  
Zustand 2

**40861** CHF 300.- 229730  
**Pistole, chil. Ord. Mod. 1911, (Steyr 1912) 9mmSteyr.** Streifenlader, brünierte Ganzstahlwaffe, Brünierung an den Kanten leicht berieben, braune Holzgriffschalen mit Fischhautverschnitt. Griffschalen weisen massive Gebrauchsspuren auf, links am Schlitten befindet sich das chilenische Wappen, rechtsseitig Beschriftung „Ejercito de Chile“. #726  
Zustand 2

## Ordonnanz Tschechien

### Waffenerwerbschein



**40862** CHF 280.- 236896  
**Pistole, CZ-Ord. CZ Mod. 52, Kal. 7.62x25.** Rollenverschluss, phosphatiert und brüniert, braune Kunststoffgriffschalen. Armeeabnahme 1953, mit hellem Lederetui und Reservemagazin. #E15706  
Zustand 1



**40863** CHF 350.- 236299  
**Scharfschützengewehr, tschech. Ord. M 54, Kal. 7.62x54R.** System Mosin Nagant, LL 70cm. ZF-Klemm-Montage, seitlich links am Verschlussgehäuse aufgelötete Schiene. Halbschaft aus dunkelgebeiztem und lackiertem Birkenholz. Nicht nummerngleich. #110  
Zustand 1

**40864** CHF 330.- 236309  
**Selbstladebüchse, tschech. VZ 52/57, Kal. 7.62x39.** LL 530mm, TL 1010mm, Gasdrucklader, System parkerisiert und grau lackiert. Leitkurvenvisier, Blockkorn mit Korntunnel, seitlich umklappbares Bajonett. Lackierte, gebeizte Birkenholzschäftung, zehnschüssiges, herausnehmbares Magazin. #L33457  
Zustand neuwertig



**40865** CHF 550.- 225245  
**Selbstladebüchse, tschech. VZ 52, Kal. 7.62x45.** LL 530mm, TL 1010mm, Gasdrucklader, System phosphatiert. Leitkurvenvisier, Blockkorn mit Korntunnel, seitlich umklappbares Bajonett. Lackierte Birkenholzschäftung, zehnschüssiges, herausnehmbares Magazin. Anmerkung: Die meisten dieser Waffen wurden zu UZ 52/57 in Kal. 7.62x39 umgebaut. Originale VZ52 sind sehr selten zu finden. #E36059 Zustand neuwertig

## Ordonnanz Dänemark

### Waffenerwerbschein



**40866** CHF 900.- 235643  
**Pistole, SIG P m/49, Kal. 9mmP.** Brünierte Ganzstahlwaffe mit SA-Abzug, Kimme und Korn seitlich eingeschlaucht, schwarze Syntogengriffschalen. Linksseitig am Griffstück ist die dänische Krone über den Buchstaben „FKF“ eingraviert. #17730 Zustand 1

## Ordonnanz Finnland

### Waffenerwerbschein



**40867** CHF 150.- 236899  
**Pistole, Beretta Mod.934, Kal. 9mmKurz.** Brünierte Ganzstahlwaffe, Schlitten beschriftet: „P.BERETTA CAL 9 CORTO M0934 BREVETTATA GARDONE VT 1942 XX“; Griffstück mit Abnahme „SA“ (Suomen Arminen), blechverstärkte Kunststoffgriffschalen. #954579 Zustand 1



**40868** CHF 260.- 236113  
**Repetiergewehr Moisin-Nagant Mod. 1939 SK.Y, Kal. 7.62x54R.** Schwere Matchlauf, Laufansatz signiert „SK.Y 1939“ sowie „SA“ und „36(S)00“; Treppen-/Leitervisier mit Graduierung 100-2000m, Blockkorn mit seitlichen Kornschutzbacken. Kantige Verschlusshülse ohne Bezeichnung, fein regulierter Druckpunktabzug. Lackierter Birkenenschaft mit Handschutz, Hauptschaft gegen Verzug aus 2 Teilen verzahnt zusammengeleimt. Verstellbarer lederner Tragriemen. Magazineckel nicht nummerngleich. Anm.: Solche Waffen wurden bei der Austragung der Wettkämpfe um den Feldmarschall-Mannerheim-Pokal verwendet, siehe Schweizer Schützenbuch. #66096 Zustand 1



**40869** CHF 650.- 236247  
**Selbstladegewehr Valmet M62S, Kal. 7.62x39.** Werkshalbbauautomat, finnische Adaption des AK47, im Unterschied zum Original verlegte Valmet das Visier nach hinten auf den Verschlusskastendeckel. Metallteile phosphatiert, kunststoffüberzogener Rohrschaft mit Schulterstütze, ovaler gerillter Pistolengriff, schwarzer Kunststoffvorderschaft. #143262 Zustand 1

## Ordonnanz Frankreich

### Waffenerwerbschein



**40870** CHF 100.- 235032  
**Pistole, Unique 9 Coups, Mod. 17, Kal. 7.65mm.** Überarbeitete und nachbrünierte Ganzstahlwaffe mit DA-Abzug. Schwarze Kunststoffgriffschalen mit Längsrillen. #413468 Zustand 2



**40871** CHF 400.- 236112  
**Selbstladegewehr MAS Mle.1949-56, Kal. 7,5 x 54.** Gasdrucklader, Lauf mit Feuerdämpfer und Einrichtung für Luchere-Granaten. Visier skaliert 2 - 12, zusätzliches Granatvisier vorne am Lauf, dieses sperrt beim Hochklappen den Gaskanal. Links am System gemarkt „MAS Mle 1949-56“. Vollständige, originale, graue Phosphatierung. Buchenschäftung mit stählerner Kolbenkappe. 10-Schuss-Magazin. #G90660 Zustand 1

# Ordonnanz Grossbritannien

## Waffenerwerbschein



**40872** CHF 1850.- 221743  
**Scharfschützengewehr, FN Sniper, Kal. .308.** Brüniertes System, Zylinderverschluss, schwerer Rundlauf, LL 600mm inkl. Mündungsbremse, TL 1115mm. ZF X.O.T.I.C, 4-16x54, Schwenkmontage. Herausnehmbares Kastenmagazin. Geölte Nussholzschäftung, Pistolengriff mit Fischhautverschnitt, ventilierte Gummikolbenkappe. An der Unterseite des Vorder-schaftes ist in Längsrichtung eine Holzleiste eingesetzt. Ursprünglich war da eine Metallschiene befestigt. Durch einen Vorbesitzer wurde die militärische Schäftung überarbeitet, resp. privatisiert! #3060 Zustand 1

**40873** CHF 150.- 236420  
**Repetierbüchse, Enfield Jungle Carbine No.5 MK1, Kal. .303Brit.** LL 520mm, TL 1005mm, Zylinderverschluss, System brüniert, Spindeldiopter, Blockkorn mit Seitenbacken, Bajonetthalter. Reparaturstelle am Verschlussgehäuse (Schweissung). Dunkel gebeizte Holzschäftung, eiserne Kolbenkappe mit Hartgummieinlage. Grüner textiler Tragriemen. #BB7739 Zustand 2



**40874** CHF 220.- 236179  
**Repetiergewehr, SMLE No.4 Mk 2, Kal. .303.** Fertigung R.O.F Fazakerly, LL 650mm, Zylinderverschluss, Leitervisier mit Diopter, Blockkorn. Helle Buchenholzschäftung, Kolbenkappe aus Messing. Stichbajonett No.9 Mk I. #A12467 Zustand 1



**40875** CHF 1200.- 236182  
**Scharfschützengewehr, Lee Enfield No. 4 Mk I\*, Long Branch, Kal. .303.** Repetierbüchse mit Zylinderverschluss, montiertem Zielfernrohr „Tel Sighting No. 32 Mk I“ mit Segeltuchabdeckung. Dunkle Nussholzschäftung mit aufgeschraubter Kolbenbacke. Waffe mit altersbedingten Gebrauchsspuren. Stichbajonett No.4 Mk II. #36L5034 Zustand 2



**40876** CHF 180.- 236188  
**Repetiergewehr, SMLE P 14 (1914 Rifle Nr. 3 Mk I Winchester), Kal. .303Brit.** Durch Winchester gefertigtes SMLE („W“ vor der S/N = Fertigung Winchester). Originale Brünierung, partiell dünner. Dunkler Nussholzschäftung mit Tragespuren. Rechts am Kolben Messingplakette. TL 117 cm. #W6992 Zustand 2

**40877** CHF 80.- 236005  
**Revolver, Enfield No.2, Mark I\*, Kal. .38-200.** LL 127mm, brünierte Ganzstahlwaffe mit DAO-Abzug. Kipplaufrevolver, Kimme im Verschlusshebel, Balkenkorn. Schwarze Kunststoffgriffschalen mit feinen Rillen. Die Oberfläche der vorliegenden Waffe weist grobe Bearbeitungsspuren auf. Auf der rechten Rahmenseite „AA“ über der Nummer 602 eingeschlagen. Der Armeeabnahmestempel befindet sich auf dem Laufrücken. #ZG4580 Zustand 2



**40878** CHF 380.- 235446  
**Revolver, Webley Nr. 5, New Model Army Express, Kal. .455/.45LC.** Brünierte Ganzstahlwaffe mit DA-Abzug, LL 140mm, Messingkorn. Gefederte Ladeklappe und gefederte Ausstosserstange. Nussholzgriffschalen mit Fischhautverschnitt, Fangschnurring am Griffende. Von der Originalbrünierung ist nur noch wenig vorhanden, die ganze Waffe weist jedoch eine altersbedingte Patina auf. Auf der Rahmenbrücke ist eingraviert: „Army&Navy C.S.L. Express“. Dieses Modell wurde 1885 von der südafrikanischen Republik als Ordonnanzwaffe angenommen. #32679 Zustand 2



**40879** CHF 500.- 236432  
**Revolver, S&W 1915 Mk.II, Kal. .455.** 6“-Lauf, originale Brünierung, Rahmen mit Abnahme, Pheon und Truppenstempel, auf der linken Rahmenseite sind eingeritzte Initialen: „wfm“. Holzgriffschalen mit Fischhaut und S&W-Logo. Waffe aus dem 2.Englandkontrakt während des 1. Weltkrieges. #28129 Zustand Neuwertig



**40880** CHF 400.- 235954  
**Selbstladebüchse, FAL L1A1, Kal. 308Win.** LL 620mm inkl. Mündungsbremse, TL 1140mm. Verschlussgehäuse aus Stahl, perkerisiert, Gasdrucklader mit zweiteiligem Kippverschluss. Diopter einstellbar 300-600m, Blockkorn. Schäftung und Pistolengriff aus Holz, Mündungsbremse mit 5 Längsschlitzen. Aufklappbarer Traggriff und montierte Riemenbügel. Schweissreparatur am Zerlegehebel. #AD6118133 Zustand 2



**40881** CHF 120.- 222569  
**Revolver, Enfield Albion Mk I\*\*, Kal. 38-200.** Kipplaufwaffe, Lauflänge 5", DAO-Abzug, Hahn ohne Sporn, Blockkorn. Oberflächenbeschichtung fleckig. Holzgriffschalen mit Längsrillen. Fangschnurring am Griffende. #U9301 Zustand 2

**40882** CHF 200.- 229831  
**Repetiergewehr brit. Ord. Lee Enfield 1943, Kal. .303.** Holzschäftung mit Alukolbenkappe, Spike-Bajonett No 4 MKII mit Scheide. #AC3639 Zustand 2

**40883** CHF 120.- 221278  
**Revolver Enfield No.2 Mk 1 Kal. 38-200.** Brünierte Kipplaufwaffe mit diagonal gerillten Holzgriffschalen, der Fangriemenbügel fehlt. 1937 gefertigt, auf der rechten Griffstückseite gestempelt: „Pheon in C“ (Canada Dominion). Englischer Zivilbeschuss. #E 5519 Zustand 2

## Ordonnanz Persien

### Waffenerwerbschein



**40884** CHF 3300.- 236836  
**Pistole, „lange Pistole 08“ Persien, Artilleriemodell. Kal. 9mmP.** Durch die Fa. Mauser wurden in den dreissiger Jahren insgesamt 4000 Parabellum-Pistolen nach Persien geliefert, davon 3000 mit 10cm-Lauf in 08-Ausführung und 1000 als lange Pistole 08 mit Brett und Tasche. Alle Waffen wurden in Farsi durchnummeriert. Das Gabelgehäuse ist mit dem persischen Staatswappen markiert, die Firmeninschrift von Mauser in Farsi. Die Visierung ist von 100-800m verstellbar. Das Anschlagbrett (nicht ngl.) ist aus Nussholz, die Lederaufsattasche in bester Vorkriegssattlerqualität, mit Magazintasche für 2 Magazine (leer). Die Waffe präsentiert sich in sehr schönem Zustand, mit spiegelblankem Lauf, Brüniierung mit einigen kleinen Abriebspuren, Magazin nicht ngl. #b3724 (in Farsi) Zustand 1



**40885** CHF 850.- 236374  
**Repetiergewehr Mauser 98/38 Kal. 87x57IS.** Auf der brünierten Hülse das persische Staatswappen, seitlich Firmierung Mauser in Farsi. Spiegelblanker Lauf, vollständige Originalbrüniierung, lackierter Nussholzschaft mit Lagerspuren. Nummerngleiches Bajonett. #2850(Farsi) Zustand neuwertig

## Ordonnanz Italien

### Waffenerwerbschein

**40886** CHF 200.- 235629  
**Pistole, Beretta 1934, Kal. 7.65mm.** Brünierte Ganzstahlwaffe mit SA-Abzug, Kimme seitlich eingeschlaucht, schwarze Kunststoffgriffschalen mit Firmenlogo, Reservemagazin. Waffe wurde 1940 hergestellt! #445431 Zustand 1

**40887** CHF 150.- 229200  
**Militärrepetiergewehr, Vetterli Vitali Mod. 1870/87/16, Kal. 6,5mmCarcano.** Die ursprüngliche Einzelladerwaffe im Kal. 10,4mm wurde 1887 auf Magazinladung umgebaut, schlussendlich 1916 mit einem eingelöteten Lauf im Kal. 6,5x52 modernisiert. Gefertigt in Terni 1885. Metallteile brüniert, Nussholzschaft, n. ngl., Lauf mit deutschen Beschuss von 1977. #KC9089 Zustand 2



**40888** CHF 950.- 236324  
**Selbstladebüchse, Garand M1, Beretta-Lizenzfertigung, Kal. .30-06.** LL 600mm, TL 1100mm. Gasdrucklader mit Drehwarzenverriegelung, System phosphatiert, verstellbarer Diopter, Balkenkorn. Geölte Nussholzschäftung, eiserne Kolbenkappe, textiler Tragriemen. Ladeclips. #P.B.149 Zustand 1



**40889** CHF 280.- 234946  
**Pistole, Beretta 1934, Kal. 7.65mm.** Brünierte Ganzstahlwaffe mit SA-Abzug, Kimme seitlich eingeschlaucht, schwarze Kunststoffgriffschalen mit Firmenlogo. Auf dem Griffstück linksseitig Abnahmestempel „Krone über PD“ und „Krone über Löwe im Kreis“, keinerlei Beschussstempel #643578 Zustand 1

## Ordonnanz Japan

### Waffenerwerbschein



**40890** CHF 700.- 236854  
**Selbstladepistole Nambu Typ 14, Kal. 8mmNambu.** Fertigung durch Nagoya Army Ordonnance, Nambu Factory im Juni 1939 (14.6). Originale Brünierung, Bedienteile gelb angelassen. Gerillte Nussholzgriffschalen, Magazin nicht ngl. #62201  
Zustand 1



**40891** CHF 950.- 235127  
**Selbstladepistole Nambu 1904 (Papa Nambu), Kal. 8mmNambu.** Frühe kommerzielle Fertigung mit seitlichen Ausfräsungen am Griffstück durch Tokio Arsenal. Entwickelt durch Colonel Kijiro Nambu 1904, diese Waffen konnten durch Offiziere privat erworben und dienstlich getragen werden. Fleckige Brünierung mit Rostnärbchen rechts am Schlitten. Bedienteile gelb angelassen, Tangentialvisier 100-500m, seitl. eingeschlaufte Korn. Nussholzgriffschalen mit grober Fischhaut. #3565  
Zustand 2



**40892** CHF 900.- 235129  
**Selbstladepistole Nambu Typ 14, Kal. 8mmNambu.** Fertigung durch Nagoya Army Ordonnance, Nambu Factory im September 1937 (12.9). Originale Brünierung, Bedienteile gelb angelassen, V-Visier, seitl. eingeschlaufte Korn. Gerillte Nussholzgriffschalen. Zugehöriges braunes Lederholster mit vorgesetztem Patronen- und Werkzeugtäschchen, im Tascheninnern Platz für ein Reservemagazin. #36117  
Zustand 1

## Ordonnanz Jugoslawien

### Waffenerwerbschein

**40893** CHF 100.- 236117  
**Karabiner k98, Kal.8x57IS.** Verschlusshülse unbeschriftet, Metallteile bgüniert, berieben. Geölter Eschenholzschaft mit Riemenloch, hohe Kolbenkappe. Waffe nicht ngl. #V6245  
Zustand 2

## Ordonnanz Norwegen

### Waffenerwerbschein



**40894** CHF 190.- 236114  
**Karabiner 98k, byf 43, Kal. 8x57IS.** Hergestellt bei Mauser Oberndorf, guter Lauf, Hülse seitlich angefräst und mit der Markung „H AE R 25149“ versehen, d.h. diese Waffe wurde beim norw. Heer geführt. Umgebaut auf Kal. 30-06 und neu brüniert. Aufgefrischter Schichtholzschaft mit hoher Kolbenkappe. Neuer deutscher Beschuss. #24622/25149  
Zustand 2

## Ordonnanz Österreich

### Waffenerwerbschein



**40895** CHF 300.- 229397  
**Pistole, österr. Ord. Steyr M 1912, Kal. 9mmSteyr.** Hergestellt 1917. Brünierte Ganzstahlwaffe mit SA-Abzug und aussenliegendem Hammer. Brünierung teils berieben und fleckig. Drehwarzenverriegelung, Streifenlader. Bedienelemente blank, fleckig. Nussholzgriffschalen mit Fischhautverschnitt. Stempel „Wn. 17“ rechts oberhalb vom Abzugsbügel. Kimme fest im Verschlussstück integriert, Korn seitlich eingeschlaft. #384r  
Zustand 2

**40896** CHF 400.- 236895  
**Pistole, Österr. Ord. M07, Roth-Steyr, Kal. 8mmRoth-Steyr.** Brünierte Ganzstahlwaffe mit teilgespanntem Schlagbolzenschluss. Die Kimme ist im Verschlussgehäuse integriert, das Korn ist seitlich eingeschlaft. Die Verbindung zwischen Lauf und Verschluss erfolgt über eine Drehwarzenverriegelung, d. h., der Lauf wird bei seiner Rückbewegung zwangsgesteuert gedreht. Die Waffe muss mittels Ladestreifen befüllt werden. Braune, längsgeriffelte Nussholzgriffschalen. Beschuss „LW 12“. #48847  
Zustand 2

**40897** CHF 320.- 234755  
**Taschenpistole Steyr 1908 Kal. 7.65mm.** Kipplauf nach Pieper's Patent durch Seitenhebel zu öffnen. Brünierung berieben, Hartgummigriffschalen. #5567 Zustand 2

**40898** CHF 100.- 236185  
**Repetierkarabiner, Steyr M 95, Kal. 8x56S.** LL 500mm, Gradzugverschluss, Leitkurvenvisier einstellbar bis 2200m, Dachkorn. Lackierte Nussholzschäftung, eiserne Kolbenkappe. #8998Q Zustand 1

## Ordonnanz Portugal

### Waffenerwerbschein



**40899** CHF 750.- 236197  
**Karabiner 98k, M/937, Portugal-Kontakt 1937, Kal. 8 x 57 IS.** Nummerngleich, Verschlusshülse mit Portug. Staatswappen und linksseitiger Herstellerbeschriftung: „Mauser-Werke AG, Oberndorf a./N.“ Div. Abnahmen Adler/“63“. Originale Brünierung partiell berieben. Nussbaumschaft mit port. Staatswappen und klaren, deutschen Abnahmen. Nummerngleiches Bajonett, mit Scheide. #G 13776 Zustand 1

## Ordonnanz Schweiz

### Strafregisterauszug

**40900** 100.00 237089  
**Signalpistole, Rak Pis 17/38, Kal. 35mm.** Hersteller Waffenfabrik Neuhausen, unverstärktes Gehäuse und Lauf, braune Bakelitgriffschalen, Ledertragriemen. #2894 Zustand 2

**40901** CHF 650.- 219481  
**Repetierbüchse, IG 1889/96, Privatversion, Kal. 7.5mm/GP1890.** Gradzugverschluss, Magazin für 12 Patronen. Die Armeeausführung dieses Modells wurde später umgebaut zum Modell 96/11. Metallteile leicht fleckig, Schäftung mit Tragspuren, Laufdeckel. #P.2784 Zustand 2



**40902** CHF 150.- 206828  
**Repetierbüchse, K31 Privatversion, WF Bern.** Kal. 7.5x55mm/GP11. Hergestellt 1937. Gradzugverschluss, Leitkurvenvisier bis 1500m, Blockkorn. Nussholzschäftung mit leichten Gebrauchsspuren, Ledertragriemen. #P.400607 Zustand 1



**40903** CHF 1200.- 235759  
**Zielfernrohrkarabiner, WF Bern, ZFK 31/42, Kal. 7.5x55.** Gradzugverschluss mit 2 Verriegelungswarzen, Kastenmagazin, Leitkurvenvisier, ZF 1.8fach, ZF bis 1000m einstellbar. ZF links am Verschlussgehäuse mit ausschwenkbarem Objektiv. Glatte Nussholzschäftung, Ledertragriemen. #450879 Zustand 1

**40904** CHF 80.- 231103  
**Infanteriegewehr 96/11, Kal. 7.5x55 GP11,** Waffenfabrik Bern, Nussbaumschaft, altersbedingte Tragspuren. Originalriemen. Laufdeckel. #325702 Zustand 2



**40905** CHF 600.- 220806  
**Kleinkaliberkarabiner, „Ord.-KK-Karabiner, Modell 57, System Lienhard-Anschütz“, Kal. 22LR** Dieses Gewehr sieht aus wie ein K31. Verfügt aber über einen Anschütz-Zylinderverschluss. Mit Visierkorrektor, Alu-Laufdeckel und Ledertragriemen. #31619 Zustand 2

**40906** CHF 400.- 208715  
**Repetierbüchse, IG 1889/96, Privatversion, Kal. 7.5mm/GP1890.** Gradzugverschluss, Magazin für 12 Patronen. Metallteile leicht fleckig, Schäftung mit Tragspuren, Laufdeckel. #P.2268 Zustand 2

## Ordonnanz Schweiz

### Waffenerwerbschein



**40907** CHF 1500.- 229810  
**Pistole, schweizerischen Ordonnanz Para 00. Kal. 7.65mmP.** Hergestellt bei DWM. Streichbrünierte Ganzstahlwaffe mit SA-Abzug. Originalauszieher vorhanden, V-Kimme, breiter Abzug. Nussholzgriffschalen mit Fischhautverschnitt. Linke Griffschale im Bereiche des Sicherungshebels leicht ausgebrochen. Bedienelemente weisen nur noch Reste der ursprünglichen Gelbfärbung auf. Linksseitig am Gabelgehäuse Eidg. Abnahmestempel mit „V“ (Vogelsanger). Privatisiert wurde die Waffe 1922! Die Metallteile sind leicht flugrostig. #4485 Zustand 2

**40908** CHF 200.- 235725  
**Pistole, SIG-Sauer P 75, Kal. 9mmP.** Schwarz eloxiertes Leichtmetallgriffstück, gefräster Schlitten, Kimme seitlich eingeschlaucht, schwarze Kunststoffgriffschalen mit Fischhautmuster. Schwarzes Lederholster gestempelt: „A. Bucher, Wollhusen, 87“, Reservemagazin mit schwarzem Lederetui. #A1094787 Zustand 1

**40909** CHF 1350.- 234934  
**Pistole, SIG P 49, Kal. 9mmP.** Waffe stammt aus der 3. Lieferung an die KTA, wurde also schon mit Sicherheitsraste ab Werk ausgeliefert. Brünierte, hochglanzpolierte Ganzstahlwaffe mit SA-Abzug. Kimme und Korn seitlich eingeschlaucht. Lackierte Nussholzgriffschalen mit Querrillen. #A107368P Zustand 1



**40910** CHF 800.- 235763  
**Pistole, SIG P 49, Kal. 9mmP.** Sandgestrahlte, brünierte Ganzstahlwaffe mit SA-Abzug. Kimme und Korn seitlich eingeschlaucht, schwarze Syntogengriffschalen. Ord.-Futtermal mit Tragriemen, gestempelt: „Chr. Hagmann, Sattler, Grabs, 56“ Reservemagazin. #A122021P Zustand 1

**40911** CHF 250.- 235517  
**Pistole, Ord. 06, Kal. 7.65mmP.** Parabellum, Schützenwaffe. Wappenschild im Strahlenkranz auf dem Gabelgehäuse, streichbrünierte Ganzstahlwaffe mit SA-Abzug, Brünierung leicht berieben, teils fleckig. V-Kimme und Dachkorn. Bedienelemente gelb angelassen. Deutscher Beschuss Krone über N. Nussholzgriffschalen mit Fischhautverschnitt. Waffe nicht nummerngleich. Magazin von der Pistole 06/29. Pistolenetui für P 06/29 mit Tragriemen, gestempelt mit „W. Gehring, Bern, 30“. #27966 Zustand 2

**40912** CHF 400.- 236350  
**Pistole, SIG-Sauer P75, Kal. 9mmP.** Schwarz eloxiertes Leichtmetallgriffstück, Schlitten Stahl, brüniert. DA-Abzug, Abspannhebel, Kimme und Korn seitlich eingeschlaucht. Schwarze Kunststoffgriffschalen mit Fischhautmuster. Schwarzes Ord.-Holster gestempelt: „J. Jüstrich, Sattlerei, Walzenhausen, 85“. #A1091196P Zustand 1



**40913** CHF 850.- 236084  
**Pistole, Ord P49, SIG, Kal. 9mmPara, Wechsellauf 7,65mmPara.** Brünierte Ganzstahlwaffe mit SA-Abzug. Es handelt sich hier um das sogenannte Übergangsmodell, das Griffstück ist sandgestrahlt und brüniert. Flacher Verschlusshalter, gefräster Abzug, die Griffschalen bestehen aus schwarzem Syntogen. Der Sicherungsflügel ist auf der Rundung geriffelt, also schon die neue Ausführung. Futtermal „Baeriswil Sassel 51“, schwarzer SIG-Pistolenkoffer mit 2 Erla-Putzzeugen und Reservemagazin. #A111644P Zustand 1

**40914** CHF 1200.- 215132  
**Pistole SIG P49 Kal. 9mmP.** Waffe aus der 1.KTA-Lieferung, noch ohne Sicherheitsraste. Geschlichtete, polierte Waffe mit längsgerillten Holzgriffschalen, flachem Magazinhalter und gefrästem Abzug. Waffe in kaum benutztem Originalzustand, mit Holster und Reservemagazin. #A102825P Zustand 1

**40915** CHF 600.- 229227  
**Pistole CH-Ord. 29, Parabellum, Kal. 7.65mm.** Braune Kunststoffgriffschalen, hergestellt im März 1940. #58272 Zustand 1



**40916** CHF 1900.- 232970  
**Pistole, Ord. 00, Parabellum DWM, Kal. 7.65mmP.** Streichbrünierte Ganzstahlwaffe mit SA-Abzug, Kimme ausgefräst, verstärkter Auszieher. Bedienelemente gelb angelassen. Griffstück fleckig, berieben. Waffe nicht nummerngleich (Riegel und Deckplatte). Nussholzgriffschalen mit Fischhautverschnitt. Griffstück berieben, teils fleckig. Pistolenetui mit Tragriemen, gestempelt „L. Jakob, Bern, 07“. #2102 Zustand 2

**40917** CHF 600.- 235092  
**Pistole, Ordonnanz 06/29, Parabellum, WF-Bern, Kal. 7.65mmP.** Brünierte Ganzstahlwaffe mit SA-Abzug, braune Kunststoffgriffschalen. Reservemagazin. #62153 Zustand 1



**40918** CHF 280.- 232759  
**Pistole, CH-Ord. 75, SIG-Sauer, Kal. 9mmP.** Schwarz eloxiertes Leichtmetallgriffstück mit DA-Abzug. Gefräster Schlitten, schwarze Kunststoffgriffschalen mit Fischhautmuster. Schwarzes Lederholster, gestempelt „P. Eschmann, Seegräben“, mit Reservemagazin. #A1045473 Zustand 1

**40919** CHF 2000.- 232761  
**Pistole, CH-Ord. Para 00, DWM, Kal. 7.65mmP.** Waffe stammt aus der 2. Serie der an die Schweiz gelieferten Parabellumpistolen. Brünierte Ganzstahlwaffe mit SA-Abzug und Griffsicherung. Brünierung an den Kanten leicht berieben. U-Kimme und 2.2mm breites Korn. Gelb angelassener Auszieher. Bedienelemente gelb angelassen. Nussholzgriffschalen mit Fischhautverschnitt. #1589 Zustand 2



**40920** CHF 2200.- 232762  
**Pistole, CH-Ord. Para 00, DWM 3. Ausführung, Kal. 7.65mmP.**  
 Brünierte Ganzstahlwaffe mit Griffsicherung. Bedienelemente sind gelb angelassen. V-Kimme und Originalauszieher. Der Lauf hat seitlich links einige feine Rostnärbchen, das Griffstück ist auf der Vorderseite blank. Nussholzgriffschalen mit Fischhautverschnitt. Pistolenfutteral gestempelt mit G. Lobsiger im Oval, und 1904, mit Tragriemen. #2210 Zustand 2



**40921** CHF 1200.- 235958  
**Pistole, SIG P49, 1. KTA Lieferung an KTA! Kal. 9mmP.** Hochglanzpolierte, brünierte Ganzstahlwaffe mit SA-Abzug, Kimme und Korn seitlich eingeschlaufft. Hahn ohne Sicherheitsraste, lackierte Nussholzgriffschalen mit Querrillen. Ord.-Futteral gestempelt: „E. Müller, Gümnenen, 50“, Reservemagazin, Tragriemen. #A101534 Zustand 1



**40922** CHF 1200.- 232764  
**Pistole, CH-Ord. Para 06, DWM, Kal. 7.65mmP.** Schweizer Kreuz im Wappenschild. Brünierte Ganzstahlwaffe mit SA-Abzug und Griffsicherung. Bedienelemente gelb angelassen, V-Kimme. Nussholzgriffschalen mit Fischhautverschnitt. Griffsicherung blank. #12075 Zustand 1

**40923** CHF 450.- 232686  
**Pistole SIG P49 Kal. 9mmPara.** Sandgestrahlte und brünierte Waffe mit Syntogenriffschalen. Lederfutteral mit Reservemagazin. #A164774P Zustand 1



**40924** CHF 330.- 232974  
**Revolver, Ordonnanz 1882, Privatausführung, Polizei? Kal. 7.5mm.** Brünierte Ganzstahlwaffe mit DA-Abzug, LL 115mm. Schwarze Hartgummigriffschalen, Bedienelemente gelb angelassen. Trommel leicht angerostet. Schwarzes Waffenfutteral wie es von vielen Polizeikorps verwendet wurde. #P8960 Zustand 1

**40925** CHF 180.- 232977  
**Revolver, Ordonnanz 29, WF Bern, Kal. 7.5mm.** Brünierte Ganzstahlwaffe mit DA-Abzug, LL 115mm. Schwarze Kunststoffgriffschalen mit Fischhautmuster. Revolveretui gestempelt mit „Hans Vöglin, Sattler, Brugg, 17“. Tragriemen mit angehängtem Patronenetui, mit Putzzeug und Fettdose. #55259 Zustand 1

**40926** CHF 250.- 229073  
**Revolver, CH-Ord. 1929, Kal. 7.5mm.** Rundlauf, L 115mm, 6-schüssig. Brünierte Ganzstahlwaffe. Rote Canevasitgriffschalen. Ordonnanzetui aus Rindsleder, gestempelt: „F. Andrist, Sattler, Mett-Biel, 28“. #51297 Zustand 1



**40927** CHF 200.- 235513  
**Revolver, Ord. 29, WF Bern, Kal. 7.5mm.** Brünierte Ganzstahlwaffe mit DA-Abzug, LL 115mm. braune Kunststoffgriffschalen mit Fischhautmuster. Revolveretui gestempelt mit „Wermuth, Bern, 29“, mit Tragriemen. #54039 Zustand 1

**40928** CHF 300.- 235808  
**Revolver, WF Bern, Ord. 1882, Kal. 7.5mm.** LL 115mm, TL 240mm, überarbeitete, nachbrünierte Ganzstahlwaffe mit DA-Abzug, sechsschüssig, Bedienelemente gelb angelassen. Bräunliche Hartgummigriffschalen, Fangschnurring. Braunes Revolverfutteral gestempelt: „Fr. Frick, Bern, 01“ mit Tragriemen. #2371 Zustand 1



**40929** CHF 200.- 235892  
**Revolver, Ord. 29, WF-Bern, Kal. 7.5mm.** Brünierte Ganzstahlwaffe, DA-Abzug, 6-schüssig, LL 115mm, Korn seitlich eingeschlaufft, Fangschnurring, rote Canevasitgriffschalen. Revolverfutteral mit Tragriemen, gestempelt: „Sattlerei Glaus, Lungern, 44“. #P25248 Zustand 1



**40930** CHF 260.- 234110  
**Revolver, Ordonnanz 1882, Kal. 7.5mm.** 2. Serie. Brünierte Ganzstahlwaffe mit DA-Abzug, LL 115mm. Schwarze Ebonitgriffschalen, Bedienelemente gelb angelassen. Schwarzes Revolverfutteral gestempelt: „G. Lobsiger, Bern, 1903“. #4375 Zustand 1



**40931** CHF 600.- 235722  
**Selbstladebüchse, SIG Stgw 90, privatisiert, Kal. .223.** Gasdrucklader mit Drehwarzenverriegelung, Metallteile mit grüner Ilaflonbeschichtung. Zweibeinstütze, Dioptrivisierung, Klappschaft, grüner textiler Tragriemen. #A2363260P Zustand 2

**40932** CHF 70.- 235731  
**Konvolut von 6 Lederholstern. 1. Schulterholster für Waltherpistole PPK, Leder braun.** 2. Pistolenfutteral für Walther PPK, Leder schwarz, gestempelt: „G. Stebler, Sattler, 1970, Winterthur“. 3. Braunes Gurttragholster aus Rindsleder für Pistole SIG 210. 4. Schwarzes Pistolenfutteral aus Leder für SIG 210, gestempelt: „Ulrich Reusser, Rüfenacht“. 5. Schwarzes Ord. Holster für SIG-Sauer P75, gestempelt: „A. Volken, Sattler, Flüelen, 87“. 6. Braunes Lederfutteral für Taschenpistole. Zustand 2

## Ordonnanz Rumänien

### Waffenerwerbschein



**40933** CHF 800.- 235488  
**Scharfschützengewehr, rumänisches PSL, Kal. 7.62x54R.** LL 620, TL 1160mm. Selbstladebüchse aufgebaut auf dem Kalashnikow Sturmgewehr AKM, Gasdrucklader mit Drehwarzenverriegelung, im Gegensatz zum russischen SWD ist bei der rumänischen Variante die Kolbenstange mit dem Verschlussträger verbunden. ZF auf seitlich angenieteter Schiene festgeklemmt, „LPS 4x6, TIP2“. Vorderschaft zweiteilig aus lackiertem Buchenholz, Kolben mit Pistolengriff aus Schichtholz. 1 Reservemagazin, kann im Dragunov nicht verwendet werden. #L-2747 Zustand 1

## Ordonnanz Russland

### Waffenerwerbschein

**40934** CHF 300.- 233054  
**Pistole, RU-Ord. TT33, Kal. 7.62mm.** Gefertigt 1944 in Tula. Brünierte Ganzstahlwaffe mit SA-Abzug. U-Kimme seitlich eingeschlaufft. Lackierte Holzgriffschalen mit Fischhautverschnitt. #5528 Zustand 2

**40935** CHF 100.- 237093  
**Repetiergewehr, Mosin Nagant 1891/30, Kal. 7.62x54R.** Zylinderverschluss, Leitkurvenvisier, Magazin zum Befüllen mit Ladestreifen. Rauhe Kriegsfertigung von 1942, Tula, Birkenholzschaftung. Nicht ngl. #K05362 Zustand 1



**40936** CHF 600.- 236300  
**Scharfschützengewehr, Moisin-Nagant 91/30, Sniper, Kal. 7.62x54R.** LL 720mm, TL 1230mm, Repetierbüchse mit Zylinderverschluss, System brüniert, Leitkurvenvisier, Balkenkorn mit Korntunnel. ZF 91/30 mit Lederschutzdeckel, heller Birkenholzschaft, grüner textiler Tragriemen. Zubehör: ein Doppeltäschchen mit Reinigungsutensilien. Die Waffe befindet sich in neuwertigem, nicht überarbeitetem Zustand, der Schaft weist lediglich einige lagerbedingte Kratzer auf. #AA221 Zustand neuwertig

**40937** CHF 150.- 235490  
**Repetiergewehr, Mosin Nagant 1891/30, Kal. 7.62x54R.** Zylinderverschluss, Leitkurvenvisier, Magazin zum Befüllen mit Ladestreifen. Dunkle Holzschäftung, Waffe hergestellt 1951, Putzstock. #CD3938 Zustand 1

**40938** CHF 180.- 236853  
**Revolver, Nagant 1895, Kal. 7.62mm.** 7-schüssiger, gasdichter Double-Action-Revolver der russischen Armee, Offiziersmodell. Brünierte Waffe, berieben. Hergestellt in Tula 1943. Holzgriffschalen mit Fischhautverschnitt. #AK4867 Zustand 2

**40939** CHF 200.- 234298  
**Revolver, Nagant 1895, Kal. 7.62mm.** 7-schüssiger, gasdichter Revolver der russischen Armee. Überbrünierte Waffe, fleckig. Hergestellt 1941. Holzgriffschalen mit Fischhautverschnitt. #889 Zustand 2



**40940** CHF 600.- 236305  
**Scharfschützengewehr, Dragunov SWD, Kal. 7.62x54R.** Hergestellt 1985. LL 700mm inkl. Mündungsbremse, TL 1220mm, Gasdrucklader mit Drehwarzenverriegelung. Gefrästes Gehäuse, brüniert. Leitkurvenvisier einstellbar bis 1200m, Blockkorn mit Korntunnel. Montageschiene seitlich links am Verschlussgehäuse. ZF PSO-1, 4-fache Vergrößerung mit Entfernungsmessskala sowie mit Infrarot-Aufklärungshilfe. Lackierte Schichtholz-Skeletonschäftung mit Kolbenbackenpolster. #46021 Zustand 1



**40941** CHF 200.- 236307  
**Selbstladebüchse, Simonov SKS 45, Kal. 7.62x39.** LL 520mm, TL 1020mm. Gasdrucklader mit Blockverschluss, integriertes Magazin für 10 Patronen. System brüniert, nach unten umklappbares Bajonett. Leitkurvenvisier, einstellbar bis 1000m, lackierte Schichtholzschäftung. Eiserne Kolbenkappe mit Fach für Putzzeug. #BY1200K Zustand 2

## Ordonnanz Schweden

### Waffenerwerbschein



**40942** CHF 150.- 236885  
**Pistole, Husqvarna M07, Kal. 9mmBrlg.** Sandgestrahlte, brünierte Ganzstahlwaffe mit SA-Abzug, seitlich eingeschlafter Kimme, Griffsicherung. Schwarze Kunststoffgriffschalen mit Firmenlogo. Auf dem Griff Rücken ist der Armeebahnehmestempel Krone über „GB“ eingeschlagen. An der Waffe befindet sich links am Griff ein Fangschnurring, braunes Lederfutteral, 2 Reservemagazine. #75969 Zustand 1

**40943** CHF 180.- 236180  
**Repetiergewehr, m/96, hergestellt 1927 von „Carl Gustavs Stads Gevärsfaktori“, Kal. 6.5x55.** LL 735mm, Zylinderverschluss, Elite-Diopter auf der hinteren Verschlussbrücke, Ringkorn mit Tunnel. Geölte Nussholzschäftung, Ledertragriemen. #515248 Zustand 1



**40944** CHF 200.- 236181  
**Repetiergewehr, m/38, Kal. 6.5x55.** Hergestellt 1943 bei Husqvarna. Zylinderverschluss, Leitkurvenvisier einstellbar bis 600m. Buchenholzschäftung mit im Kolben eingelegter Messingplakette. Daneben ist eine schwarze Skalierung befestigt welche zur Visiereinstellung Hinweise gibt. #683413 Zustand 1



**40945** CHF 400.- 236316  
**Selbstladegewehr Ljungman AG 42 B, Kal. 6,5x55.** Gefertigt durch Carl Gustafs Stads Gevärsfaktori 1945. Gasdrucklader mit Kippverschluss. Spiegelblanker Lauf, brünierte Stahlteile, Buchenschaft. #32179 Zustand 1

## Ordonnanz Spanien

### Waffenerwerbschein

**40946** CHF 120.- 222310  
**Militärgewehr, ES-Ord. M43, Kal. 308.** Spanische K 98 Kopie, Metallteile überholt, Magazinplatte und Abzugsbügel vom K98k Winterausführung. #T-10041 Zustand 1

**40947** CHF 80.- 229336  
**Repetiergewehr, span. K98, La Coruna, Kal. 8x57IS.** K98 gefertigt 1944 im spanischen Arsenal „La Coruna“. Gerader Kammergriff, Hauptteile nummergleich, glatte Nussholzschäftung mit Gebrauchsspuren. #A3640 Zustand 2

**40948** CHF 100.- 227175  
**Repetierbüchse, spanische Fertigung K98, spanische Luftwaffe, Kal. 8x57IS.** Brüniertes System, Zylinderverschluss, Leitkurvenvisier verstellbar bis 2000m, Dachkorn. Auf der Verschlusshülse ist das Zeichen der spanischen Luftwaffe eingepreßt. Deutscher Beschuss. Dunkle Nussholzschäftung mit div. Gebrauchsspuren. #EA15443 Zustand 2

## Ordonnanz Syrien

### Waffenerwerbschein



**40949** CHF 150.- 236186  
**Repetierbüchse, K98 m/48A OB, Kal. 8x57IS.** Hergestellt bei Zastava in Kragujevac, LL 590mm, Verschlusshülse mit syrischem Staatswappen, Zylinderverschluss mit gebogenem Kammerstengel. Leitkurvenvisier einstellbar bis 2000m, Dachkorn mit Korntunnel. Nussholzschäftung mit Gebrauchsspuren, eiserne Bänder und Kolbenkappe. #S2442 Zustand 2

## Ordonnanz USA

### Waffenerwerbschein



**40950** CHF 1100.- 235619  
**Pistole, US&S (Union Switch & Signal Company), Mod. 1911 A1, Kal. .45ACP.** Parkerisierte Ganzstahlwaffe mit SA-Abzug. Diese Pistole wurde im Juli 1945 an das Springfield Arsenal geliefert. Stempel des Abnahmebeamten Brigadegeneral Guy H. Drewry. Auf der rechten Seite über der Waffennummer ist eingepreßt: „United States Property“, weiter vorne am Griffstück ist „Lead“ rudimentär eingekratzt. Kunststoffgriffschalen mit Fischhautmuster. US&S lieferte neben kompletten Pistolen auch deren Teile an andere Hersteller. Waffe arsenalüberholt. #2346507 Zustand 2



**40951** CHF 6800.- 236232  
**Revolver COLT SAA Artillery-Model, Kal. 45LongColt. 5.5"**-langer, hochglanzbrünierter Lauf mit Colt-Hartford-Adresse, buntgehärteter Rahmen mit Patentdaten und „U S“-Markierung, brünierte Trommel und Griffrahmen, buntgehärteter Hammer. Einteilige Holzgriffschalen mit rechtsseitiger Cartouche „RAC“, darüber „1903“. Unterseite der Griffschalen links und rechts mit „RAC“-Stempelung (Rinaldo A. Carr, Inspector). Da sich der nach 1890 an die Armee ausgelieferte neue Ordonnanzrevolver, das New Army Model 1892 im Kaliber .38 Long Colt, nicht bewährte, wurden die zurückgezogenen etwa 14.000 Colt Single Actions bei Colt und beim Springfield Arsenal aufgefrischt. Die Läufe wurden auf 5« Zoll gekürzt, und die Waffen wurden nicht nummergleich wieder zusammengesetzt. Die ersten dieser, heute „Artillery Model“ genannten, waren effektiv für die Bewaffnung der Artillerie vorgesehen. Die meisten dieser Waffen gingen jedoch an Truppen im Einsatz in Kuba, wo sie mit Theodore Roosevelts Rough Riders den San Juan Hill stürmten. Andere gingen an die Truppen auf den Philippinen. #17616 Zustand 1



**40952** CHF 1200.- 236321  
**Selbstladebüchse, Johnson M1941, Kal. .30-06.** LL 560mm, TL 1170mm. Rückstosslader mit Drehwarzenverriegelung. System phosphatiert, gelochtes Mantelrohr, Diopter mit Stufenschieber, Blockkorn. Geölte, glatte Nussholzschaftung, Bajonetthalterung, grüner textiler Tragriemen. Sammlerisch sehr interessante Waffe, wurde für das US-Marinekorps hergestellt und als genügend Garand's vorhanden waren, an die holländische Exilregierung weitergegeben. #AO374 Zustand 1



**40953** CHF 360.- 236323  
**Selbstladebüchse, Underwood, 30M1 Carbine, Kal. .30Carb.**  
 Gasdrucklader, brüniertes System, verstellbarer Diopter, Balkenkorn. Verstärkter Verschluss, lackierte Nussholzschäftung, Kolbenkappe aus Eisen, textiler Tragriemen. #236191  
 Zustand 2



**40954** CHF 360.- 235788  
**Selbstladebüchse, Underwood, 30M1 Carbine, Kal. .30Carb.**  
 Gasdrucklader, brüniertes System, verstellbarer Diopter, Balkenkorn. Verstärkter Verschluss, lackierte Nussholzschäftung, Kolbenkappe aus Eisen, textiler Tragriemen. #4024963  
 Zustand 2



**40955** CHF 950.- 235852  
**Selbstladebüchse, Springfield Armory, Garand M1, Kal. .30-06.** LL 600mm, TL 1100mm. Gasdrucklader mit Drehwarzenverriegelung, System phosphatiert, verstellbarer Diopter, Balkenkorn. Geölte Nussholzschäftung, eiserne Kolbenkappe, textiler Tragriemen. Zubehör 7 Clips und ein Universalwerkzeug (Schraubenzieher, Patronenlagerbürste). #2251323  
 Zustand 1



**40956** CHF 450.- 235945  
**Selbstladekarabiner 30M1-Carbine, Kal. .30Carb.** Durch Inland/General Motos 1944 gefertigte Waffe mit Schiebevisier und Underwood-Lauf, flacher Verschluss, Bajonetthaft. Nussholzschäftung, Webtragriemen. #5364154  
 Zustand 2



**40957** CHF 300.- 236251  
**Selbstladebüchse, 30M1 Carbine, Kal. .30Carb.** Gasdrucklader, brüniertes System, verstellbarer Diopter, Balkenkorn. Verstärkter Verschluss, helle Buchenholzschäftung, Vorderchaftabdeckung aus gelochtem Blech, Kolbenkappe aus Eisen. Grünes Magazinetui „U.S.“ gestempelt mit 2 Magazinen. #AA26164  
 Zustand neuwertig



**40958** CHF 350.- 236252  
**Selbstladekarabiner 30M1-Carbine, Kal. .30Carb.** Durch Inland/General Motos 1944 gefertigte Waffe mit Schiebevisier, runder Verschluss, Bajonetthaft. Nussholzschäftung, Webtragriemen. #5220845  
 Zustand 2

**Ende der Auktion**

**Vielen Dank für Ihr Interesse**



40160 - 236522



40157 - 236514



40150 - 236454



40152 - 236456



40154 - 235611



40145 - 236546



40092 - 234603



40096 - 235601



40098 - 235602



40085 - 235600

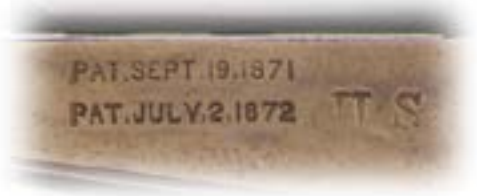

40951 - 236232